

Tribunale civile di Perugia
Esecuzione Immobiliare n. 422/2014 R.G. Es.



Foto n. 1
Vista del fabbricato abitativo con, in primo piano, il manufatto abusivo da demolire.



Foto n. 2
Vista del fabbricato abitativo.

Tribunale civile di Perugia
Esecuzione Immobiliare n. 422/2014 R.G. Es.



Foto n. 3
Vista del fabbricato abitativo. La freccia evidenzia la finestra realizzata abusivamente.

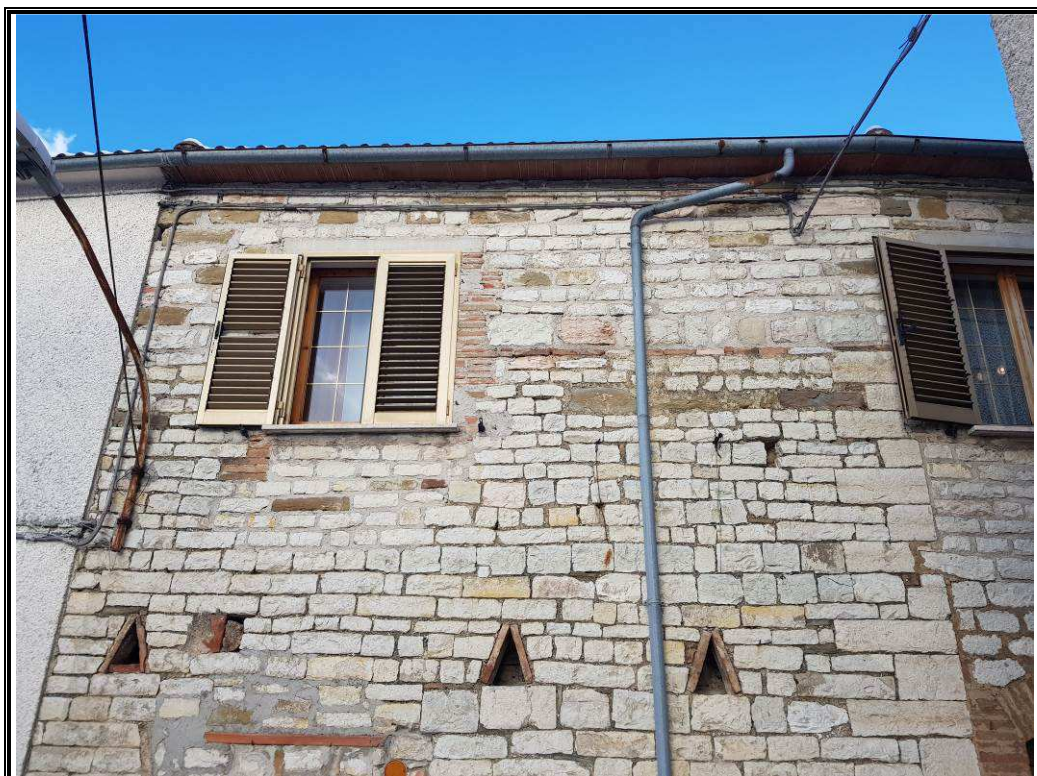

Foto n. 4
Vista del fabbricato abitativo con, in primo piano, il manufatto abusivo da demolire.

Tribunale civile di Perugia
Esecuzione Immobiliare n. 422/2014 R.G. Es.



Foto n. 5
Ingresso al locale
fondo del piano
terra ubicato sul
versante di
monte.



Foto n. 6
Locale fondo del
piano terra
ubicato sul
versante di monte
con caldaia di
alimentazione
dell'impianto di
riscaldamento del
piano primo.

Tribunale civile di Perugia
Esecuzione Immobiliare n. 422/2014 R.G. Es.



Foto n. 7
Locale fondo del piano terra ubicato sul versante di monte.

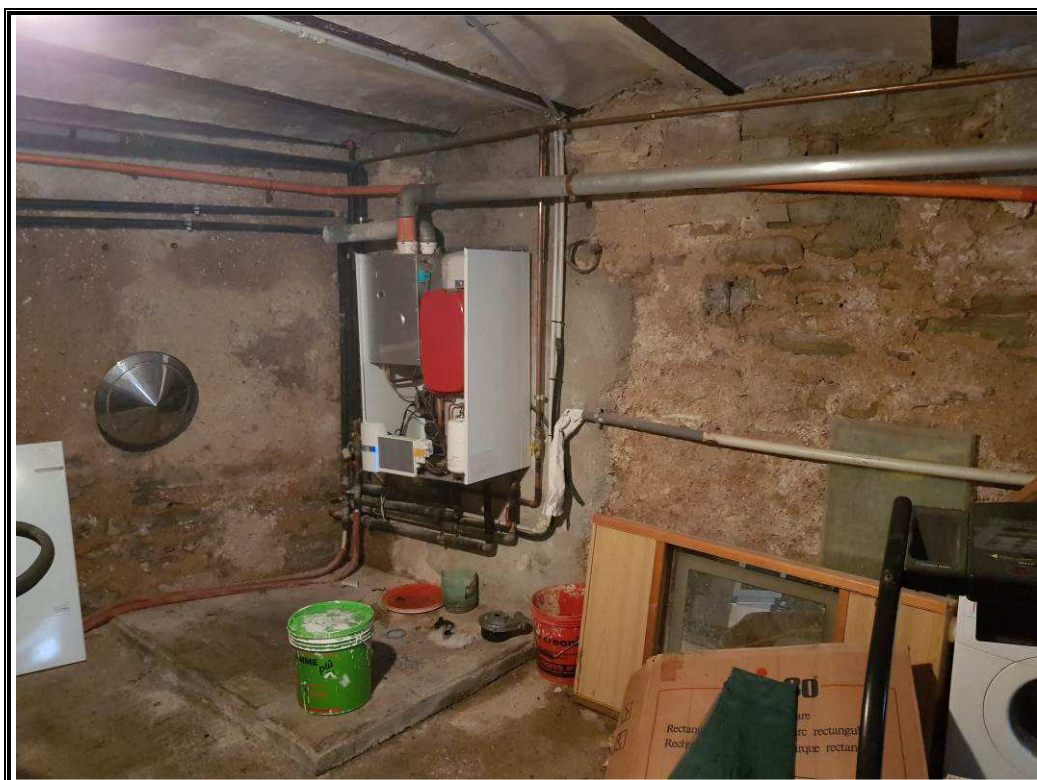

Foto n. 8
Ingresso al locale fondo del piano terra, adiacente a quello ubicato sul versante di monte.

Tribunale civile di Perugia
Esecuzione Immobiliare n. 422/2014 R.G. Es.



Foto n. 9
Locale fondo del piano terra, adiacente a quello ubicato sul versante di monte.



Foto n. 10
Vista dell'ingresso al locale del piano terra per il quale è stato realizzato abusivamente il cambio d'uso.

Tribunale civile di Perugia
Esecuzione Immobiliare n. 422/2014 R.G. Es.



Foto n. 11
Locale del piano terra per il quale è stato realizzato abusivamente il cambio d'uso.

Tribunale civile di Perugia
Esecuzione Immobiliare n. 422/2014 R.G. Es.



Foto n. 12
Bagno a servizio del locale del piano terra per il quale è stato realizzato abusivamente il cambio d'uso.

Tribunale civile di Perugia
Esecuzione Immobiliare n. 422/2014 R.G. Es.



Foto n. 13
Locale del piano terra per il quale è stato realizzato abusivamente il cambio d'uso.



Foto n. 14
Locale del piano terra per il quale è stato realizzato abusivamente il cambio d'uso.

Tribunale civile di Perugia
Esecuzione Immobiliare n. 422/2014 R.G. Es.



Foto n. 15
Porta di ingresso
all'appartamento
del piano primo.



Foto n. 16
Ingresso cucina
dell'appartamento
del piano primo
con camino in
muratura.

Tribunale civile di Perugia
Esecuzione Immobiliare n. 422/2014 R.G. Es.

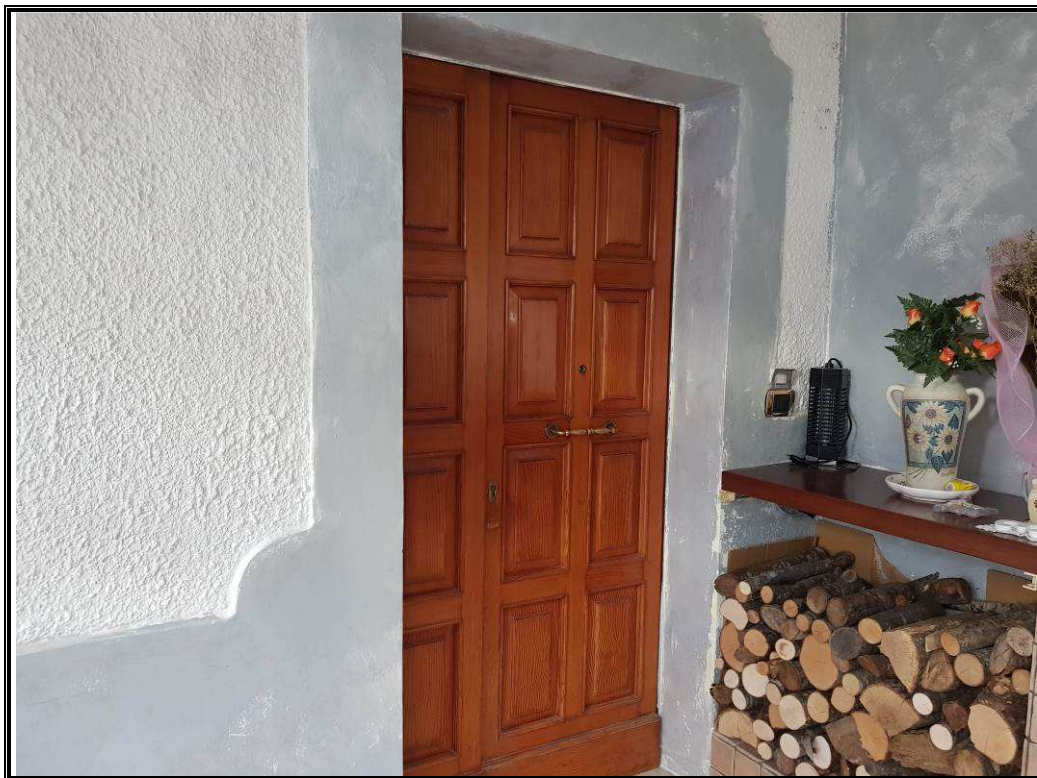

Foto n. 17
Soggiorno dell'appartamento del piano primo con camino in muratura.

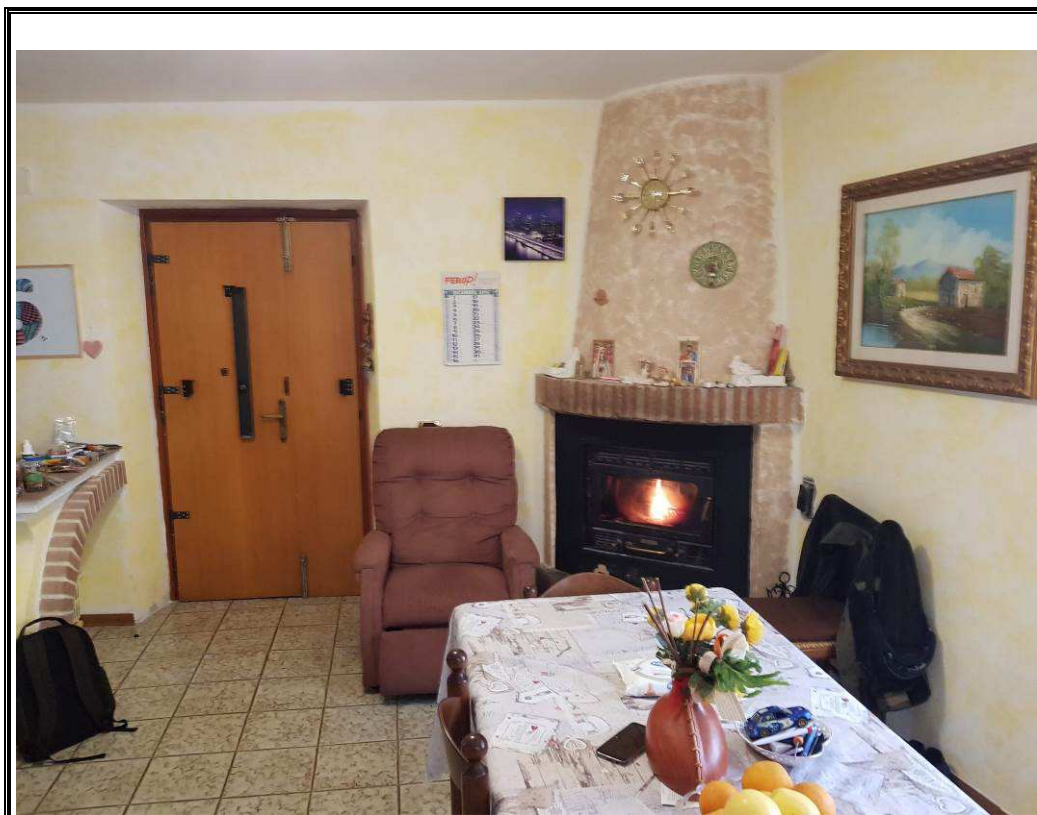

Foto n. 18
Corridoio dell'appartamento del piano primo con camino in muratura.

Tribunale civile di Perugia
Esecuzione Immobiliare n. 422/2014 R.G. Es.

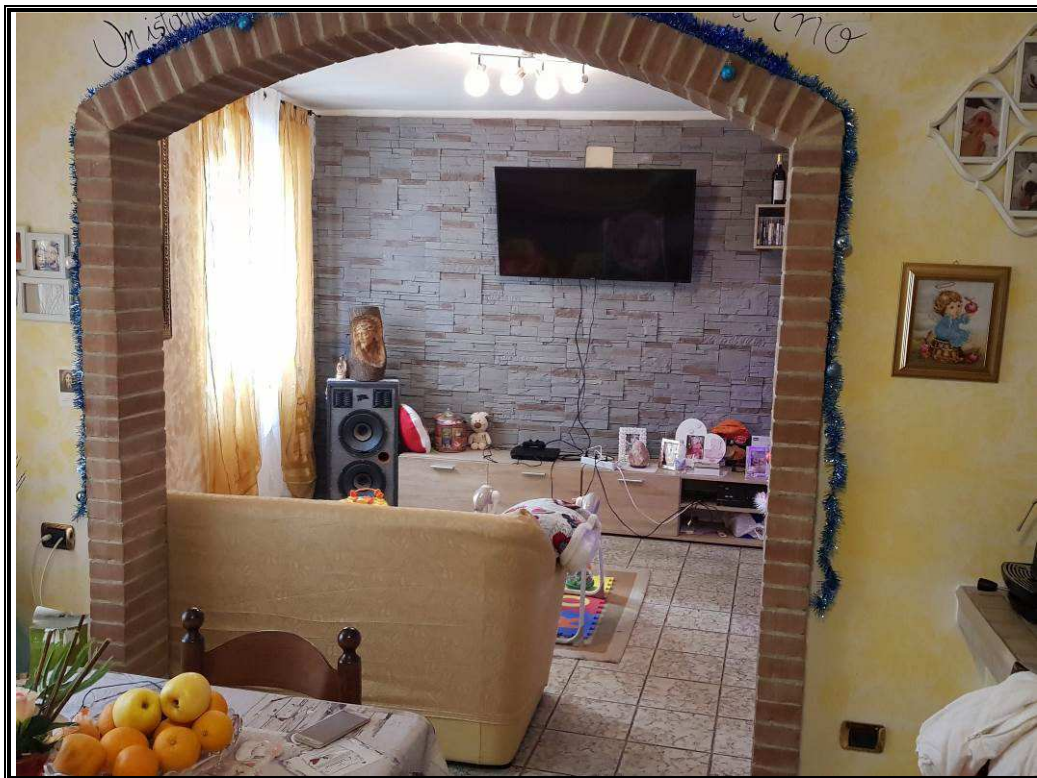

Foto n. 19
Bagno dell'appartamento del piano primo con camino in muratura.

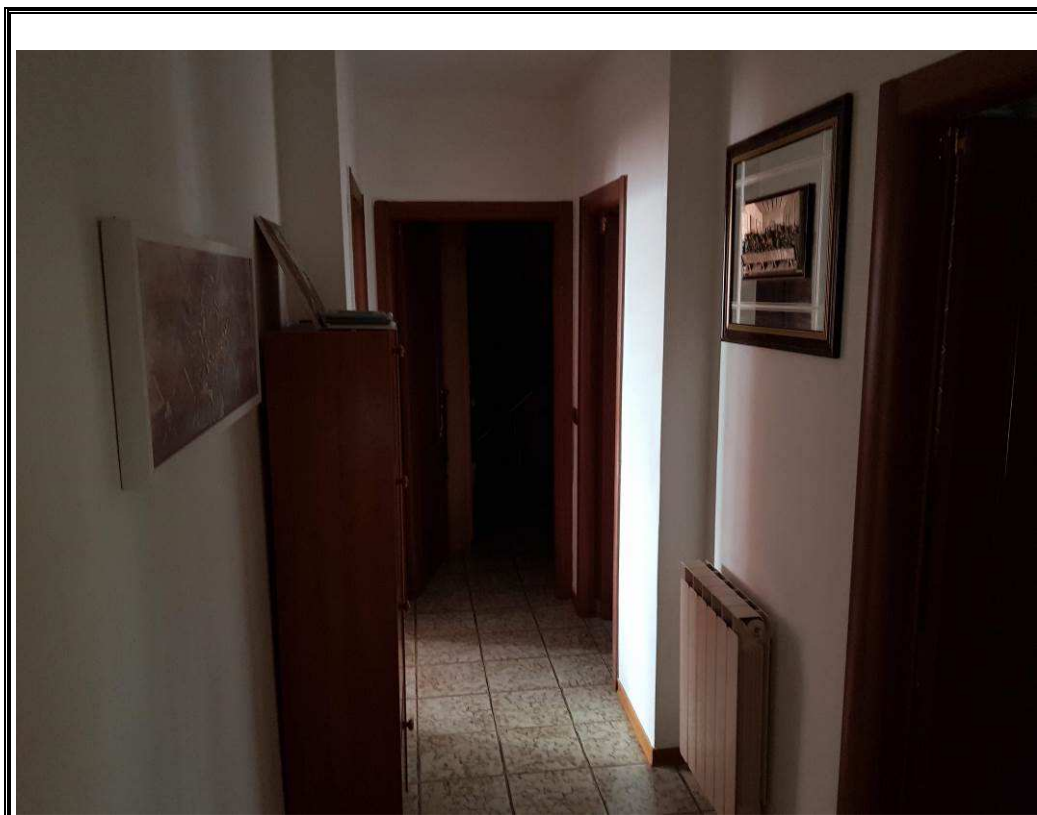

Foto n. 20
Camera da letto dell'appartamento al piano primo.

Tribunale civile di Perugia
Esecuzione Immobiliare n. 422/2014 R.G. Es.

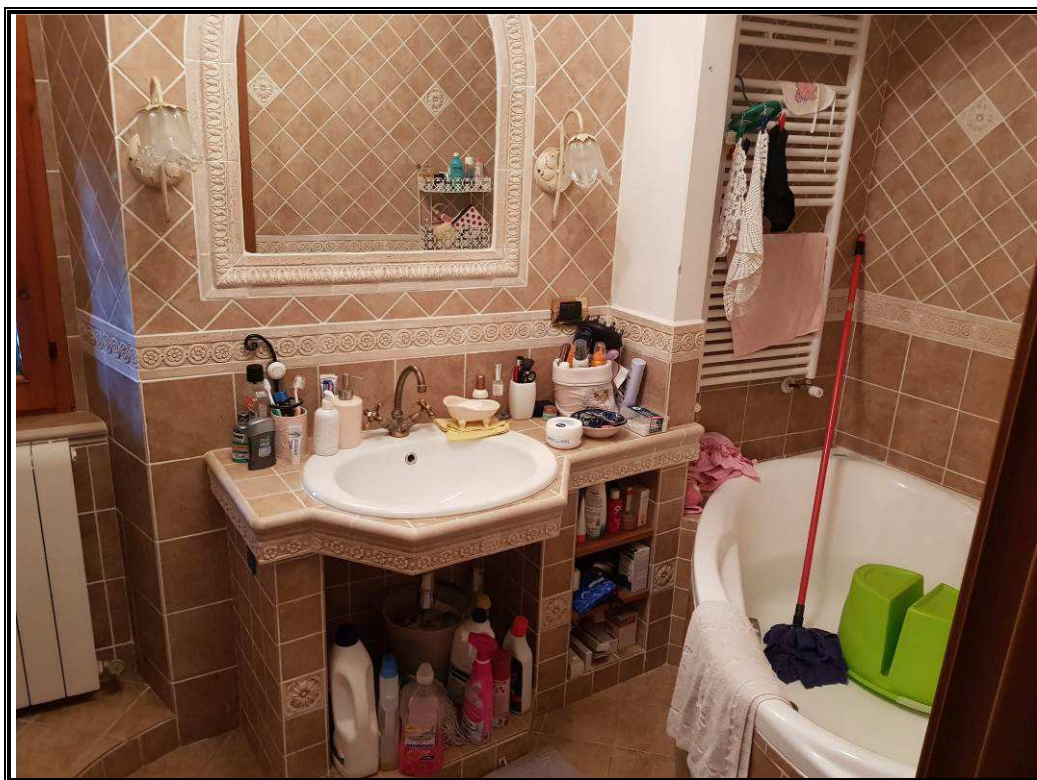

Foto n. 21
Camera
dell'appartamento
al piano primo.

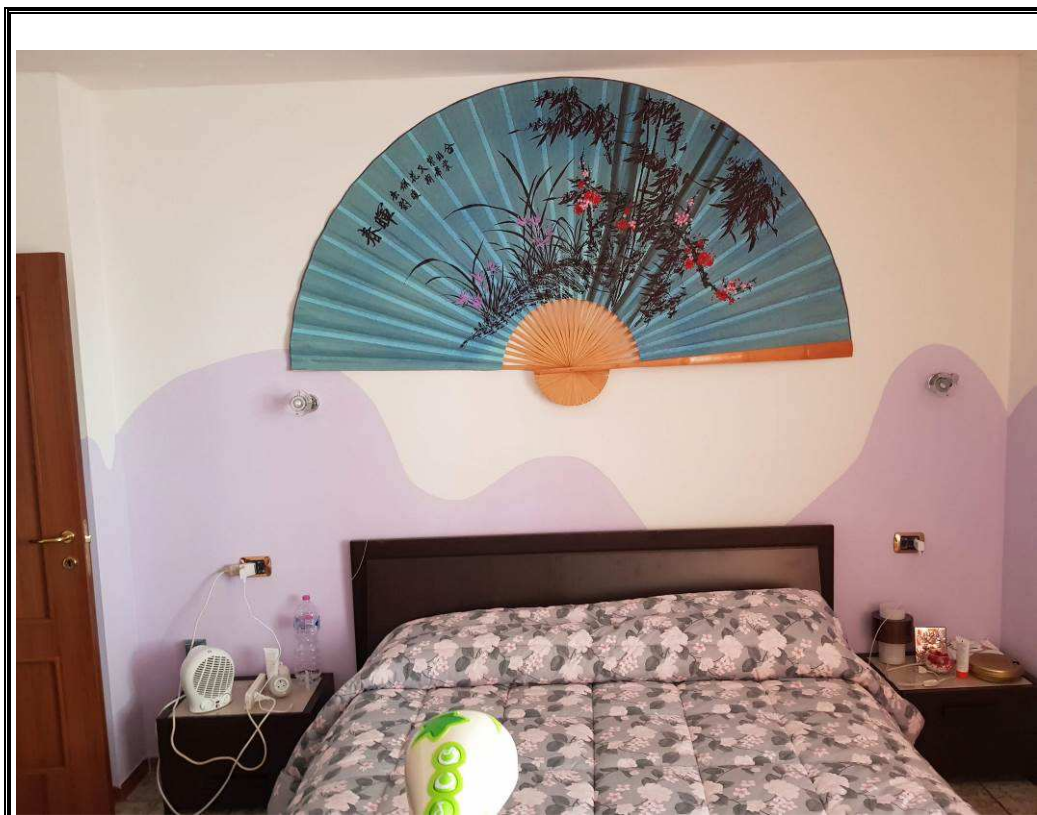

Foto n. 22
Wc
dell'appartamento
al piano primo.

Tribunale civile di Perugia
Esecuzione Immobiliare n. 422/2014 R.G. Es.

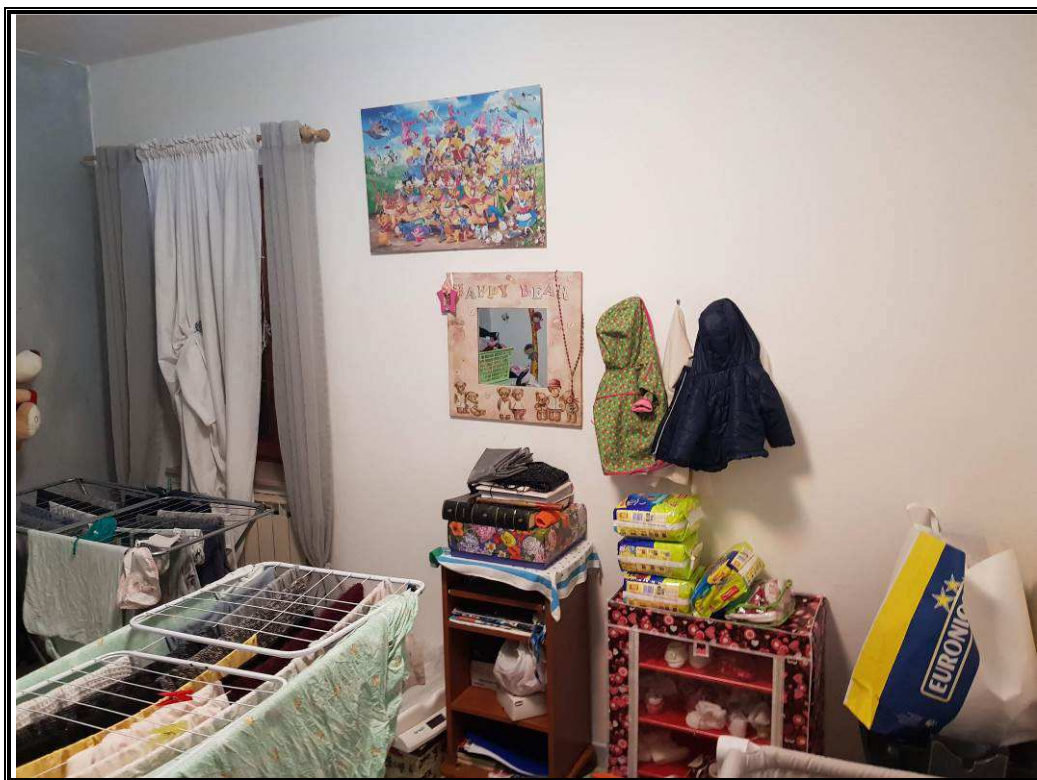

Foto n. 23
Vista esterna del
fabbricato adibito a
garage e fondo.

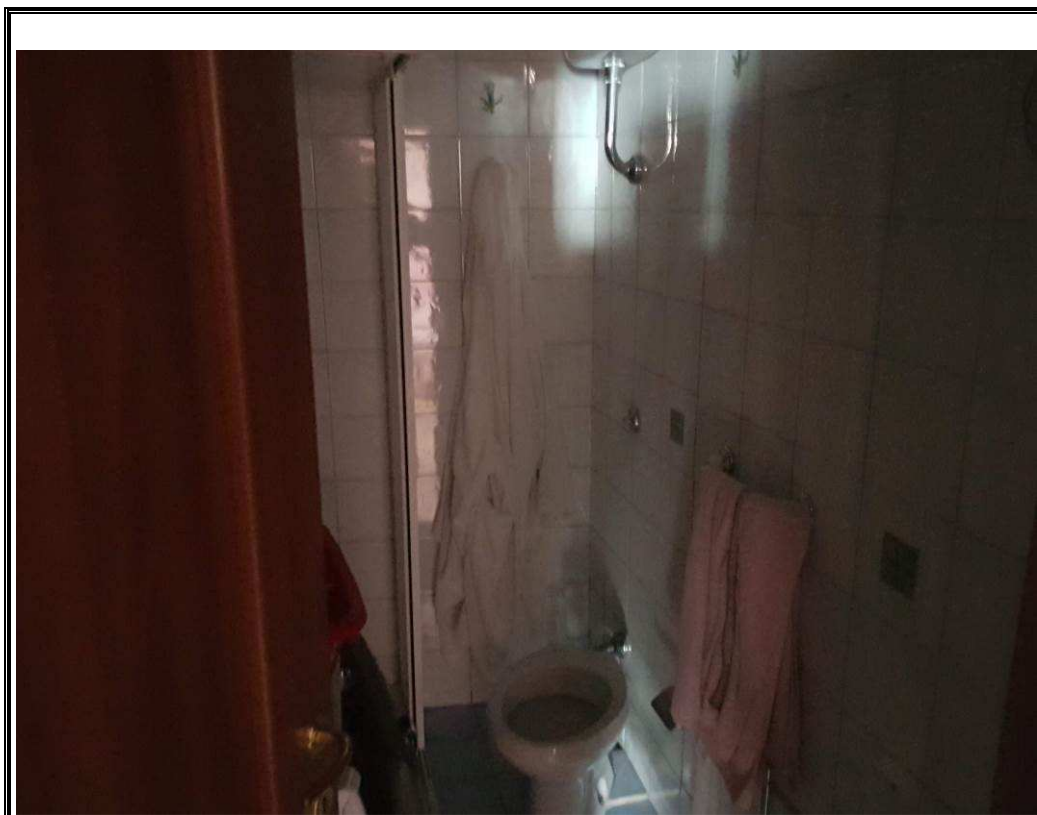

Foto n. 24
Vista esterna
del fabbricato
adibito a garage
e fondo.

Tribunale civile di Perugia
Esecuzione Immobiliare n. 422/2014 R.G. Es.



Foto n. 25
Vista della sede stradale di via Martiri della Resistenza.



Foto n. 26
Vista della porzione di corte della particella 151 posta a monte di via Martiri della Resistenza.

Tribunale civile di Perugia
Esecuzione Immobiliare n. 422/2014 R.G. Es.



Foto n. 27
Vista interna del
garage-fondo.

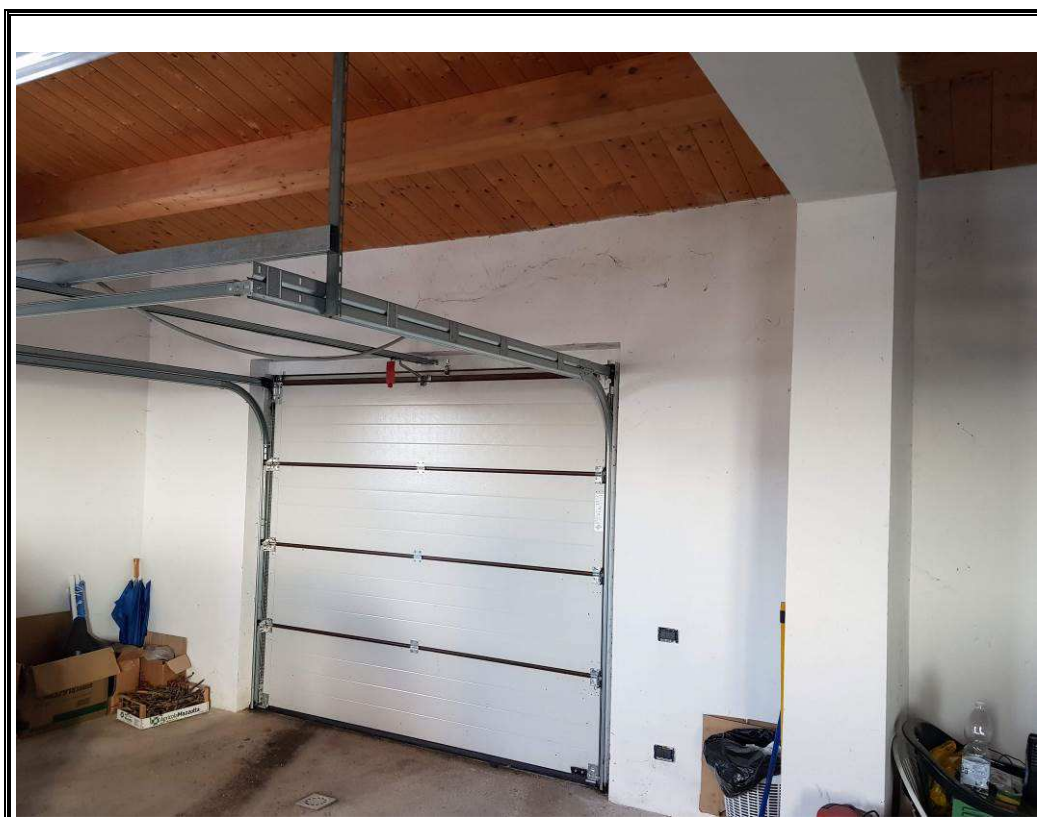

Foto n. 28
Vista interna del
garage-fondo.