TRIBUNALE DI CALTAGIRONE

Esecuzione Immobiliare n°5/2014 R.G.E.

N

LOTTO 1: TAVOLA 1 di 4 | Scala 1:100

Comune di MAZZARRONE - Area di sedime: Fg. 13 Part. 281

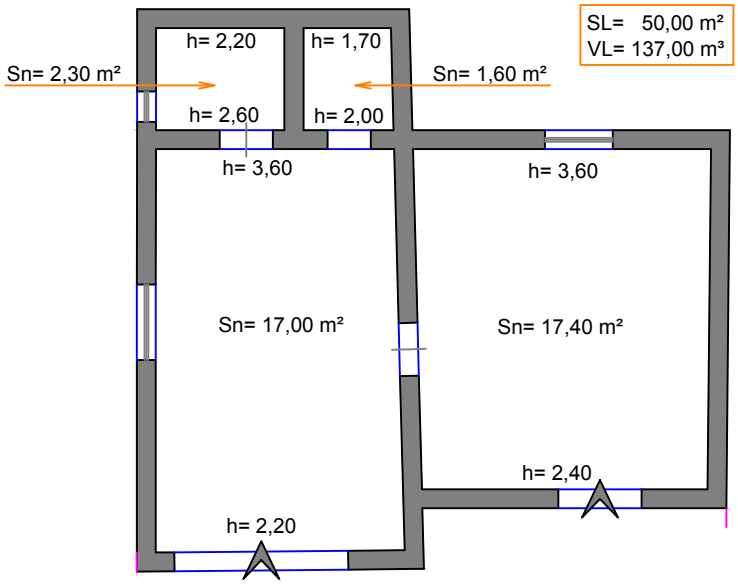

PLANIMETRIA
(Piano Terra)

Il CTU
dott. ing. Aldo Galesi

ORDINE DEGLI INGEGNERI DELLA PROVINCIA DI CATANIA
ALDO GALESI
Sez. A
N. A4736

Firmato Da: GALESI ALDO Emesso Da: ARUBAPEC S.P.A. NG CA 3 Serial#: 5350994ea7e5f24832aac95178755975

TRIBUNALE DI CALTAGIRONE

Esecuzione Immobiliare n°5/2014 R.G.E.

N

LOTTO 1: TAVOLA 2 di 4

Scala 1:100

Comune di MAZZARRONE - Area di sedime: Fg. 13 Part. 281

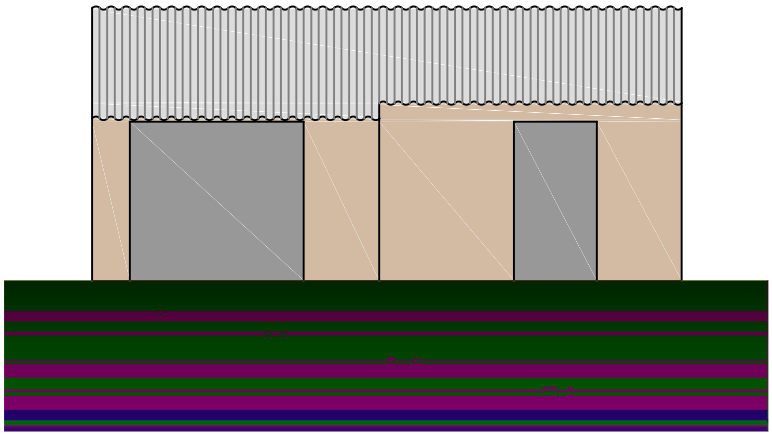

PROSPETTO PRINCIPALE
(SUD/EST)

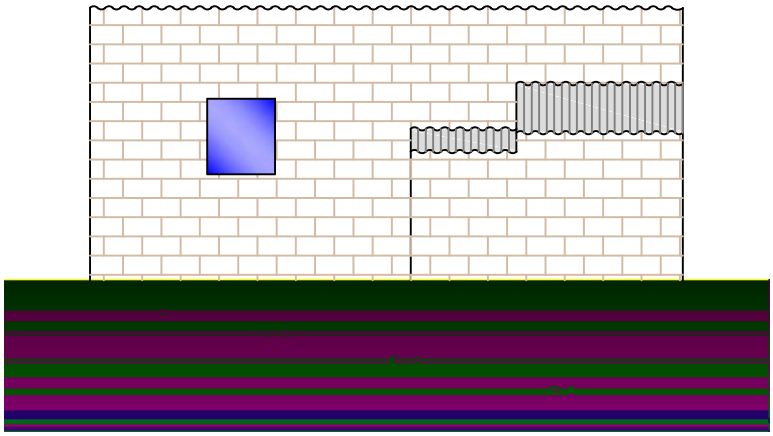

RETRO PROSPETTO
(NORD/OVEST)

Il CTU
dott. ing. Aldo Galesi

ORDINE DEGLI INGEGNERI DI CATANIA
DOTT. ING. ALDO GALESI Sez. A N. A4736

Firmato Da: GALESI ALDO Emesso Da: ARUBAPEC S.P.A. NG CA 3 Serial#: 5350994ea7e5f24832aac95178755975

TRIBUNALE DI CALTAGIRONE

Esecuzione Immobiliare n°5/2014 R.G.E.

N

LOTTO 1: TAVOLA 3 di 4

Scala 1:100

Comune di MAZZARRONE - Area di sedime: Fg. 13 Part. 281

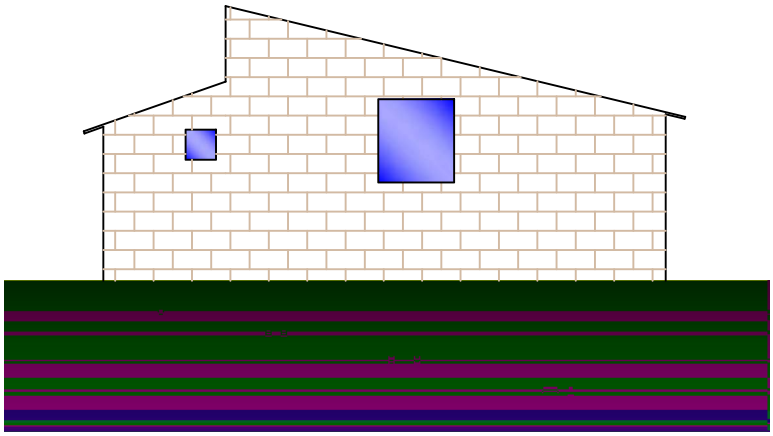

LATERALE SINISTRO
(SUD/OVEST)

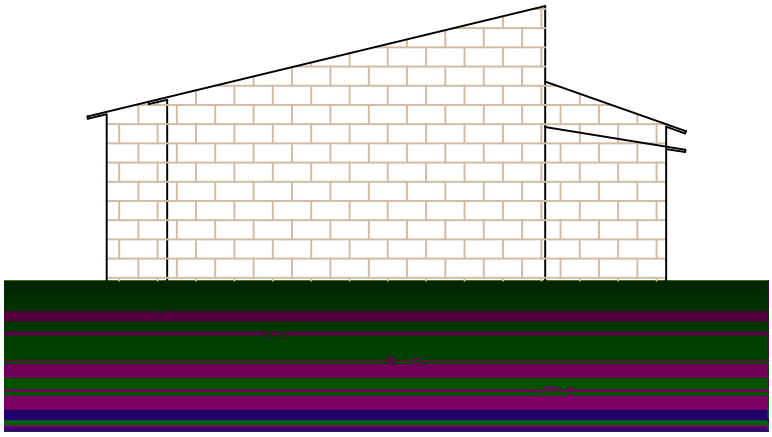

LATERALE DESTRO
(NORD/EST)

Il CTU
dott. ing. Aldo Galesi

ORDINE DEGLI INGEGNERI DI CATANIA
DOTT. ING. ALDO GALESI Sez. A N. A4736

Firmato Da: GALESI ALDO Emesso Da: ARUBAPEC S.P.A. NG CA 3 Serial#: 5350994ea7e5f24832aac95178755975

TRIBUNALE DI CALTAGIRONE

Esecuzione Immobiliare n°5/2014 R.G.E.

N

Comune di MAZZARRONE - Fg. 13 Partt. 237-281

LOTTO 1: TAVOLA 4 di 4

Scala 1:1000



LEGENDA

partt. 237-281	viabilità: S= 00.11.20 ha
part. 281	area di pertinenza del fabbricato: S= 00.04.20 ha
part. 281	fabbricato rurale: S= 00.00.50 ha
part. 281	invaso: S= 00.11.50 ha
partt. 237-281	pescheto: S= 01.56.00 ha
partt. 237-281	vigneto: S= 00.62.00 ha

Il CTU
dott. ing. Aldo Galesi

ORDINE DEGLI INGEGNERI PROV. DI CATANIA
DOTT. ING. ALDO GALESI
Sez. A
N. A4736

Firmato Da: GALESI ALDO Emesso Da: ARUBAPEC S.P.A. NG CA 3 Serial#: 5350994ea7e5f24832aac95178755975

TRIBUNALE DI CALTAGIRONE

Esecuzione Immobiliare n°5/2014 R.G.E.

N

LOTTO 2: TAVOLA 1 di 1

Scala 1:2000

Comune di MAZZARRONE - Fg. 6 Partt. 282-284-286

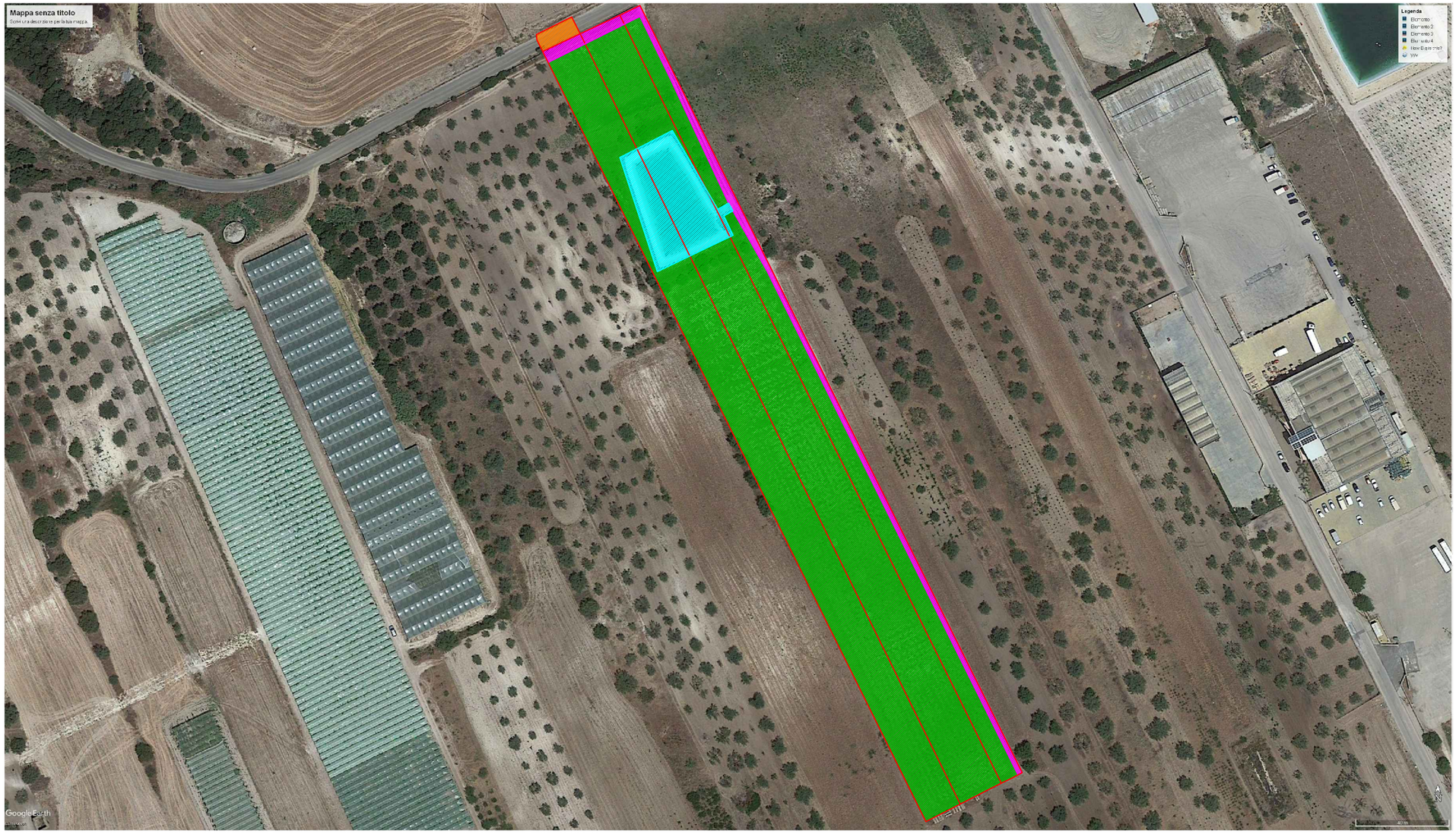

LEGENDA

partt. 282-284-286	S= 00.10.80 ha
partt. 282-284-286	S= 00.20.00 ha
partt. 282-284-286	S= 01.40.00 ha
part. 283	carreggiata viabilità pubblica (viale del lavoro)

Il CTU
dott. ing. Aldo Galesi

ORDINE DEGLI INGEGNERI PROV. DI CATANIA
DOTT. ING. ALDO GALESI Sez. A N. A4736

Firmato Da: GALESI ALDO Emesso Da: ARUBAPEC S.P.A. NG CA 3 Serial#: 5350994ea7e5f24832aac95178755975