

Lotto 2: part. 286 accesso dal viale del lavoro (confine nord-est)

IL C.T.U.

Dott. ing. Aldo Galesi



Lotto 2: part. 286 confine nord-est

IL C.T.U.

Dott. ing. Aldo Galesi

DOTT. ING. ALDO GALESI Sez. A N. A4736 ORDINE DEGLI INGEGNERI DELLA PROVINCIA DI CATANIA



Lotto 2: part. 284 invaso artificiale (spigolo est)

IL C.T.U.

Dott. ing. Aldo Galesi



Lotto 2: part. 286 confine nord-est

IL C.T.U.

Dott. ing. Aldo Galesi



Lotto 2: part. 286 spigolo est (confine sud-est)

IL C.T.U.

Dott. ing. Aldo Galesi

ORDINE DEGLI INGEGNERI DELLA PROVINCIA DI CATANIA
DOTT. ING. ALDO GALESI
Sez. A
N. A4736



Lotto 2: part. 282 confine sud-ovest

IL C.T.U.

Dott. ing. Aldo Galesi

ORDINE DEGLI INGEGNERI DELLA PROVINCIA DI CATANIA
DOTT. ING. ALDO GALESI
Sez. A
N. A4736



Lotto 2: part. 282 confine sud-ovest

IL C.T.U.

Dott. ing. Aldo Galesi

ORDINE DEGLI INGEGNERI DELLA PROVINCIA DI CATANIA
DOTT. ING. ALDO GALESI
Sez. A
N. A4736

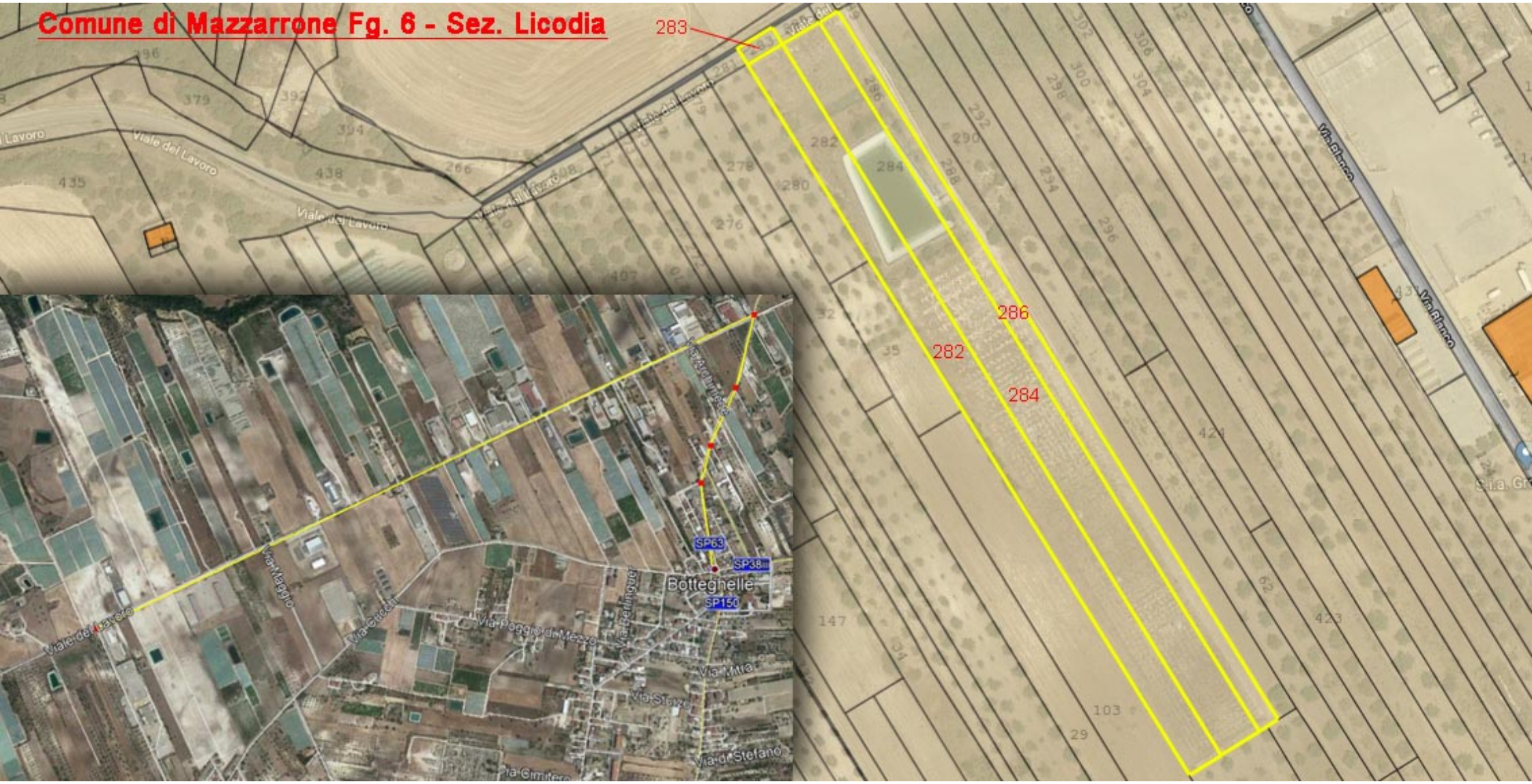
Comune di Mazzarrone Fg. 6 - Sez. Licodia
283
286
282
284
Viale del Lavoro
Via Bianco
Botteghelle
SP63
SP38II
SP150
Via Maggio
Via Cucchi
Via Paggio di Mezzo
Via Mitra
Via Stazzo
Via di Stefano
Via Cimitero