

PLANIMETRIA scala 1:100

□ in progetto

via P. FRANZIN

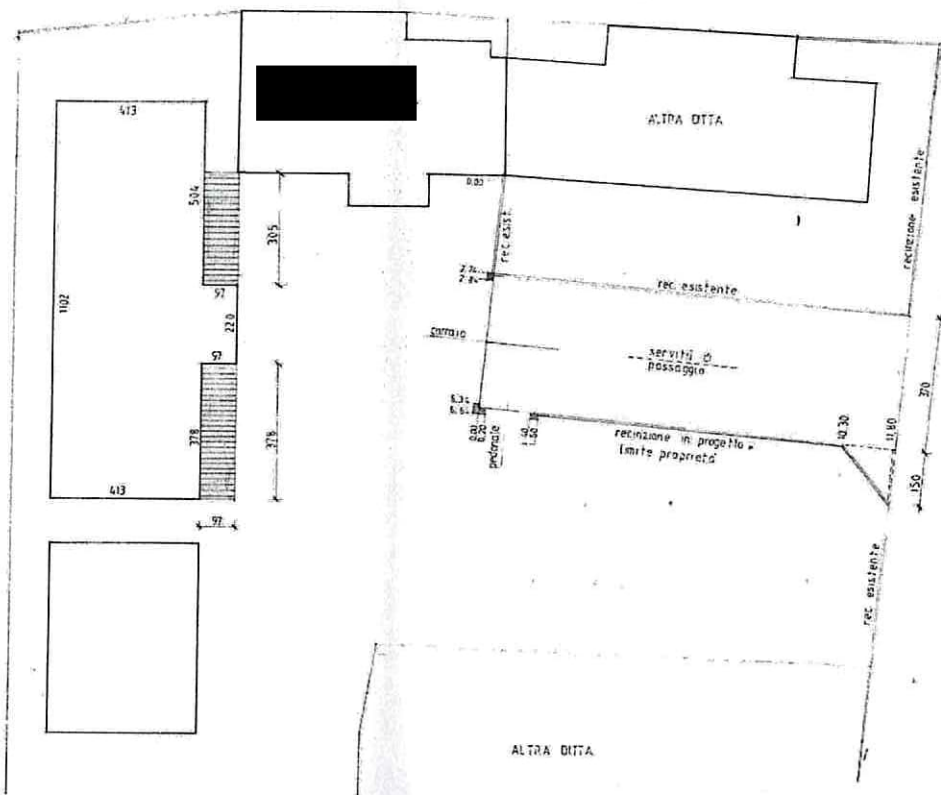

MANTO DI C  
IN COPPI

PENSILINA  
STRUTTURA IN

via ROMA

□ in demolizione  
■ in progetto

PIA scala 1:100

□ in progetto



ANZIN



□ in demolizione  
 ■ in progetto

MANO DI COPERTURA  
 IN COPPI

PENSILINA CON  
 STRUTTURA IN LEGNO

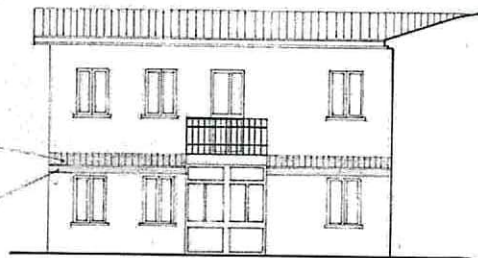

prospetto ovest 1:100

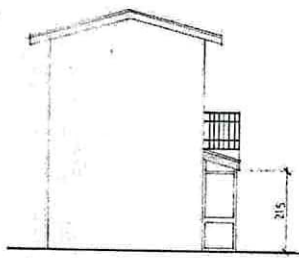

prospetto nord 1:100

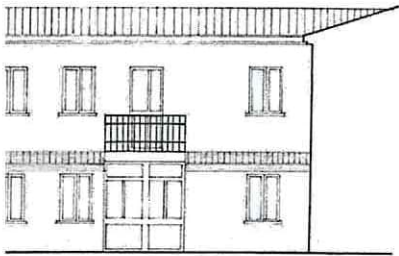

prospetto ovest 1:100

RECINZIONE scala 1:50

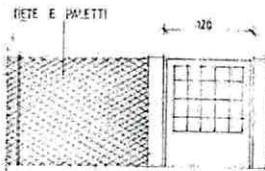

PROSPETTO

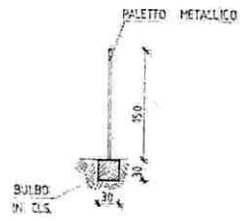

SEZIONE

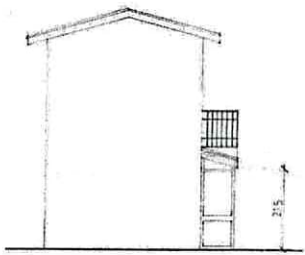

prospetto nord 1:100

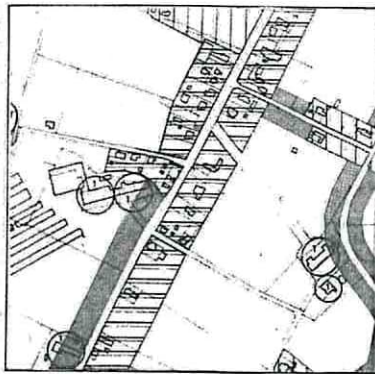

ESTRATTO DA PRG. 1:5000

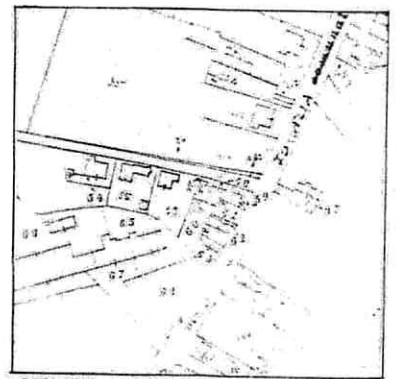

ESTRATTO DI MAPPA 1:2000  
 fog. 08  
 mapp. 57-58-60-61

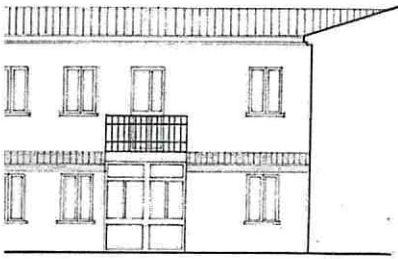

prospetto ovest 1:100

RECINZIONE scala 1:50

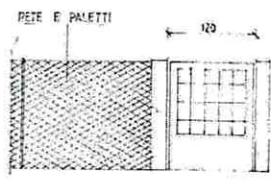

PROSPETTO

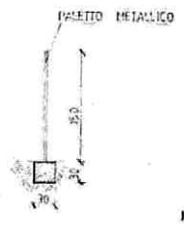

SEZIONE

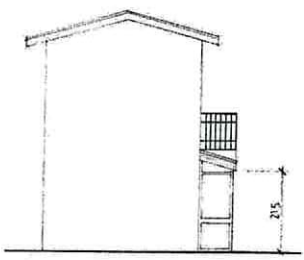

prospetto nord 1:100

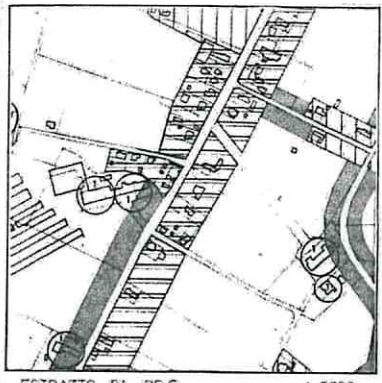

ESTRATTO DA PRG 1:5000

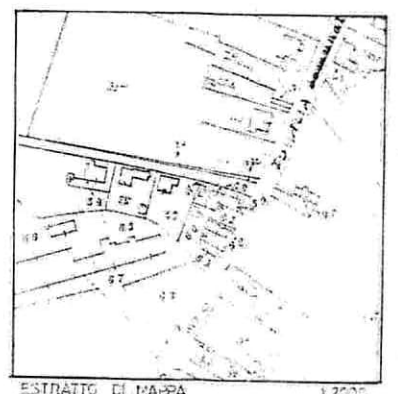

ESTRATTO DI MAPPA 1:2000  
fg 08  
mapp 57.58.60.61



COMUNE DI FOSSALTA DI PIAVE ( Ve )

26/1/97

MASCHIO BRUNO  
 MASCHIO MARIA ANTONIETTA  
 MASCHIO MARIA LUISA

propr. per 1/3  
 propr. per 1/3  
 propr. per 1/3

TAV. 4

PLANIMETRIA  
 SCHEMA FOGNARIO  
 ESTRATTO MAPPA  
 ESTRATTO P.R.G.C.

PROGETTO DI SANATORIA EDILIZIA AI SENSI DELL'ART. 97 DELLA LEGGE 61/85

Fossalta di Piave - Via Rome  
 Fog. 08 Mappale n. 57

STATO DI FATTO

Data 09/11/1976

Scala 1/500 - 1/2000 - 1/8000

Studio progettuale, studio, m.p. n. 100/76  
 Studio di Piave - Via. Nazioni 153 - Tel. 0429/20000

*Leonida Prumo*  
*Maschio Maria Antonetta*  
*Maschio Maria Antonetta*

USCITA IN  
 SANATORIA DI PIAVE  
 SPERIMENTAZIONE PRELIMINARE  
 16 NOV. 1988  
 Conservato in n. 100/76  
 Ch. n. 100/76

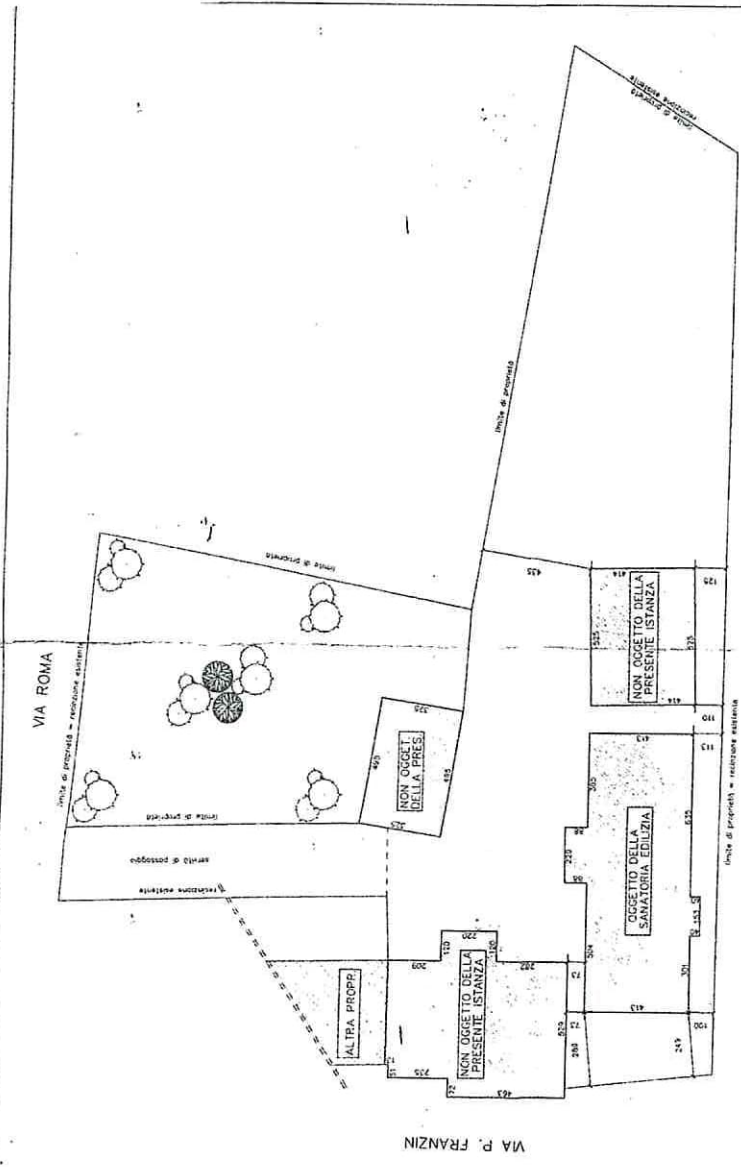

Planimetria generale  
 stato di fatto scala 1/100

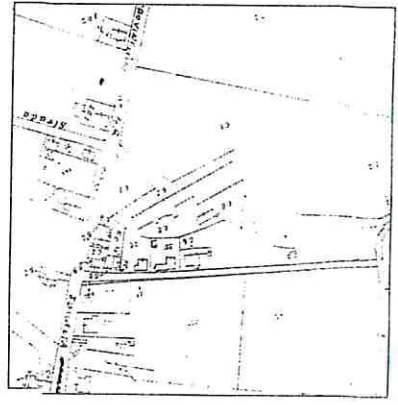

Esatto di mappa  
 scala 1:2000

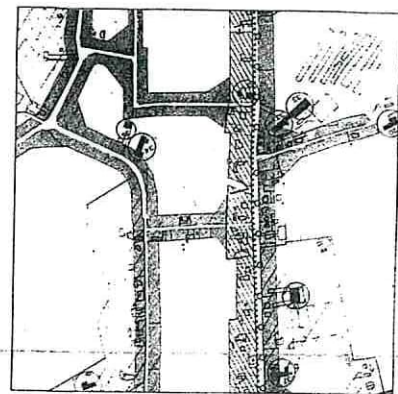

Esatto da p.r.g.c.  
 scala 1/5000

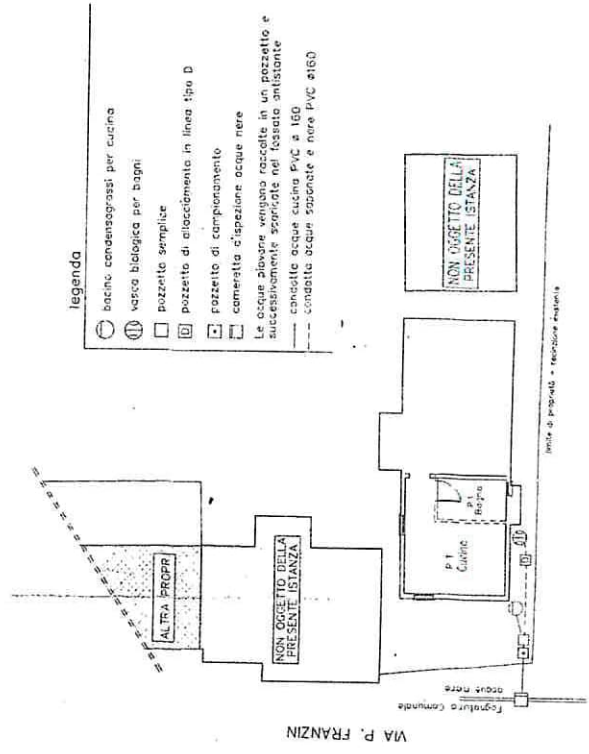

schema fognario

- legenda
- bacino condensagorzi per cucina
  - ⊕ vasca biologica per bagni
  - pozzetto semplice
  - ⊞ pozzetto di allacciamento in linea tipo D
  - ⊞ pozzetto di completamento
  - ⊞ camera d'ispezione acque nere
- Le acque piovane vengono raccolte in un pozzetto e successivamente scaricate nel fossato antistante
- condotta acque cucine PVC ø 150
  - condotta acque sporche e nere PVC ø160



*VIA 13/50*

**COMUNE DI FOSSALTA DI PIAVE ( Ve )**

**WASCHIO BRUNO** C.F. MSC BRN 427425 FR82G  
**ZANIN GABRIELLA** C.F. ZAN GR 420459 D746F  
 Tavolo di Prova... no. Roma n. 15

**TAV. 3**

**PIANTE**  
 VARIANTE IN CORSO D'OPERA AL PROGETTO PER IL COMPLETAMENTO  
 DELLE OPERE DI CUI ALLA C.E. 0084/001 E PER LA RISTRUTTURAZIONE  
 ED AMPLIAMENTO DI FABBRICATO AD USO RESIDENZIALE.

**SEZIONE**

**STATO DI VARIANTE**  
 Serie: 08 NOVEMBRE 2000  
 Scala: 1:100

*Seccolo Brun*  
*Stavini & Schinig*

Colore di base: all'Acqua  
 - B 101 202  
 - B 103 202  
 - B 103 202  
 - B 103 202

