



**ELABORATO PLANIMETRICO**

Compilato da:  
Giammusso Corrado  
Iscritto all'albo:  
Geometri  
Prov. Piacenza N. 1362

**Agenzia del Territorio  
CATASTO FABBRICATI  
Ufficio Provinciale di  
Piacenza**

Comune di Ziano Piacentino  
Sezione: Foglio: 20 Particella: 431

Protocollo n. PC0032245 del 26/04/2004  
Tipo Mappale n. 29185 del 15/04/2004

Dimostrazione grafica dei subalterni

Scala 1 : 500

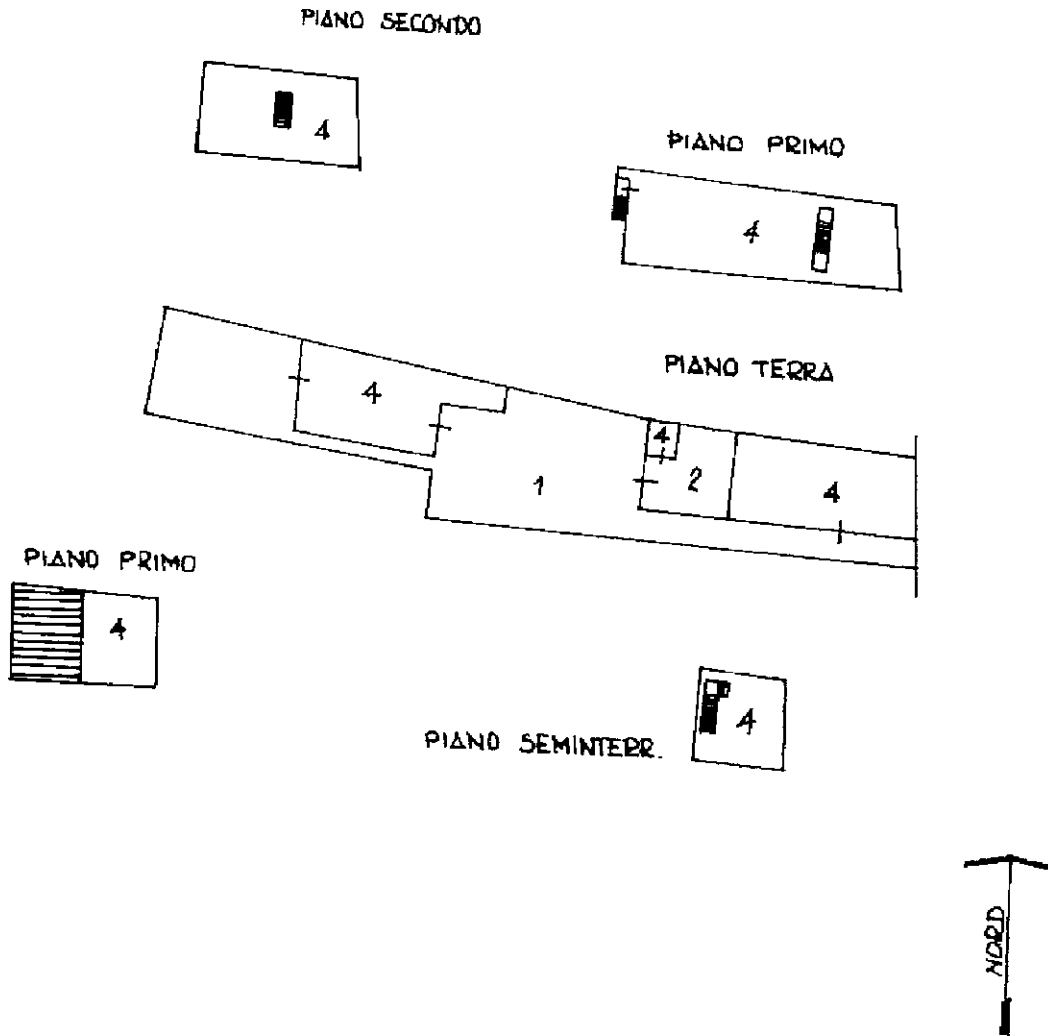

Ultima planimetria in atti

**Agenzia del Territorio  
CATASTO FABBRICATI**  
Ufficio provinciale di  
Piacenza

Dichiarazione protocollo n. PC0032245 del 26/04/2004  
Planimetria di u.i.u. in Comune di Ziano Piacentino  
Localita' Semino'

civ. 130

Identificativi Catastali:  
Sezione: 20  
Foglio: 431  
Particella: 431  
Subalterno: 4

Compilata da:  
Giamusso Corrado  
Iscritto all'albo:  
Geometri  
Prov. Piacenza N. 1362

Scheda 1.1  
Scala 1: 200

Ultima planimetria in atti

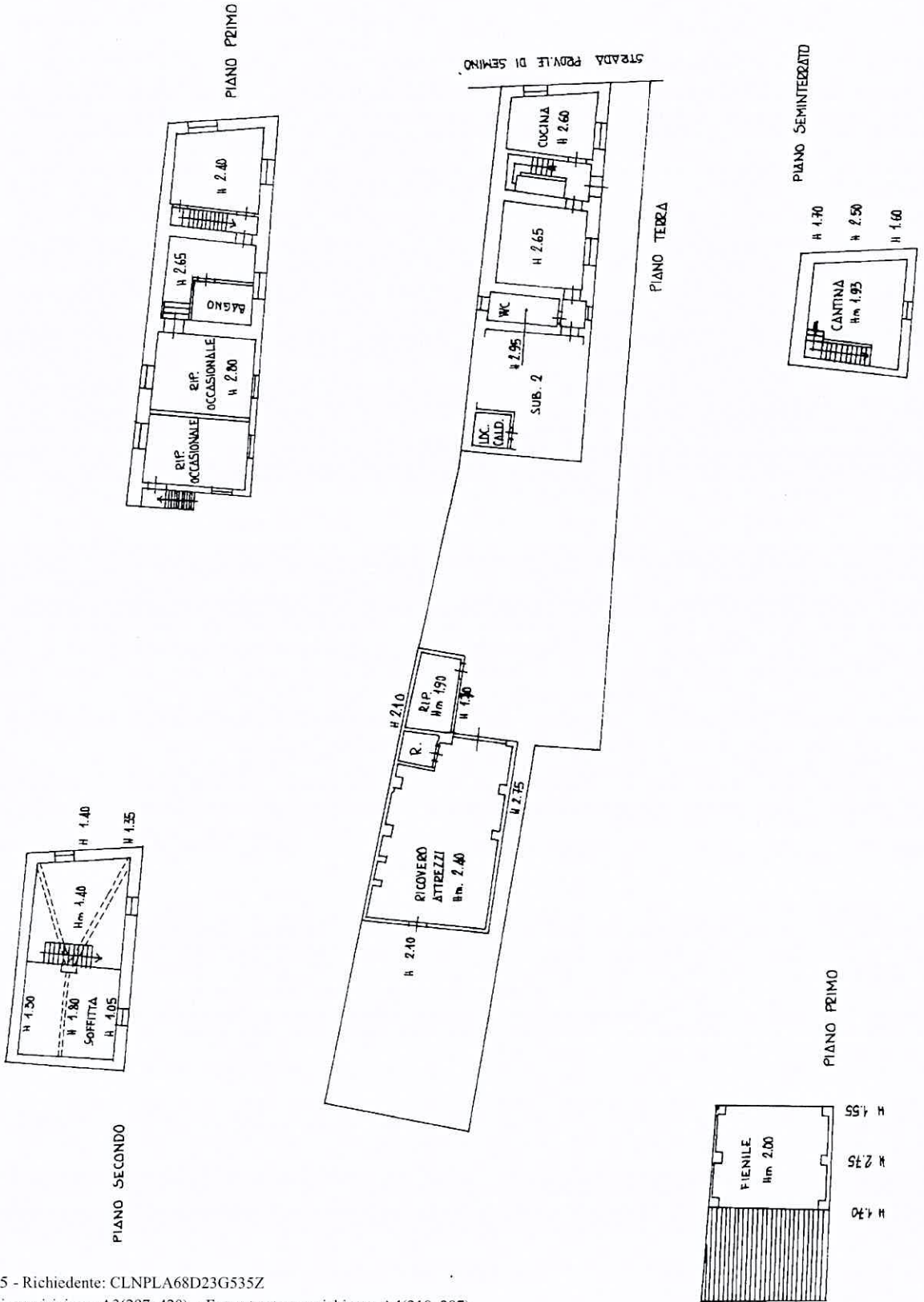

1287

MODULARIO  
F 119 rend 1981



MINISTERO DELLE FINANZE  
DIREZIONE GENERALE DEL CATASTO E DEI SS.TT.EE.

MOD. 119 (CEU)

# CATASTO EDILIZIO URBANO (RDL 13-4-1939, n. 652)

LIRE  
250

48  
Planimetria di u.i.u. in Comune di Ziano Piacentino via Seminò

civ. 130

Strada provinciale di Seminò

PIANO TERRA.

Sub. 3



CORTILE



Sub. 3

Rag. F.lli Lecchini

ORIENTAMENTO

Collegio Geometri  
della Provincia di Piacenza  
**CORRADO GIAMMUSSO**  
N° 1300

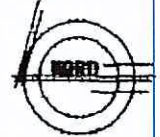

SCALA DI 1:200

input 01  
Catasto dei Fabbricati - Situazione al 20/05/2024 - Comune di ZIANO PIACENTINO(L.848) - < Foglio 20 - Particella 431 - Subalterno 2 >  
LOC. VILLA SEMINÒ CENTRO n. 130 Piano T

Dichiarazione di N.C.   
 Denuncia di variazione   
 Data presentazione: 25/11/1993 Data: 20/05/2024  
 Totali schede: 1 Foglio di acquisizione: 20  
 N. ord. 1 sub. 2

Compilata dal GEOM. Giannusso Corrado  
 (Titolo, cognome e nome)  
 Iscritto all'Albo dei Geometri  
 della provincia di Piacenza n. 2362  
 data 15.11.93 Firma Giannusso Corrado

RISERVATO ALL'UFFICIO  
**25. NOV. 1993**  
 1524