

MODULARIO  
F. - rig. rend. - 497



MINISTERO DELLE FINANZE  
DIREZIONE GENERALE DEL CATASTO E DEI SERVIZI TECNICI ERARIALI

Lire  
100

# NUOVO CATASTO EDILIZIO URBANO

(R. DECRETO-LEGGE 13 APRILE 1939, N. 652)

Planimetria dell'immobile situato nel Comune di BERCETO Via POGGIO

Ditta l

Allegata alla dichiarazione presentata all'Ufficio Tecnico Erariale di PARMA

MAP. 380  
FDG. 79  
PART. 23

SCALA 1:2000

N. SOTTOSTRADA  
H = 3.20

N. TERRENO  
H = 3.15

ORIENTAMENTO

SCALA DI 1:200

SPAZIO RISERVATO PER LE ANNOTAZIONI D'UFFICIO

DATA

PROT. N°

*302*  
*a*

Compilata dal GEOMETRA  
IASONI PIETRO  
(Titolo, nome e cognome del tecnico)

Iscritto all'Albo de GEOMETRI  
della Provincia di PARMA

DATA 01.10.1984

Firma: Jasoni Pietro



# NUOVO CATASTO EDILIZIO URBANO

(R. DECRETO-LEGGI 11 APRILE 1984, N. 461)

Planimetria dell'immobile situato nel Comune di BERCETO Via POGGIO

Ditta f

Allegata alla dichiarazione presentata all'Ufficio Tecnico Erariale di PARMA

Lirc  
150

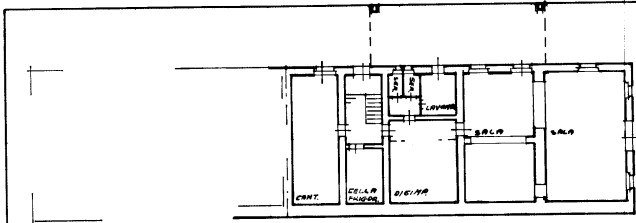

B. DOTTOSTRADA  
H. 3.20

HAP. 380  
FDG. 79  
PART. 23

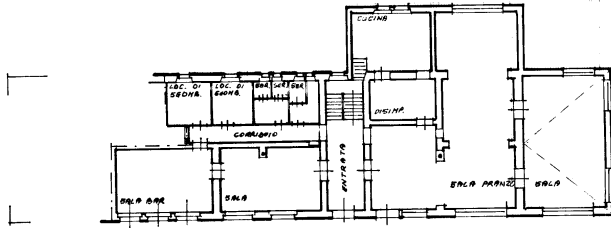

B. TERRENO  
H. 3.15

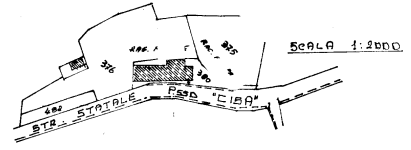

SCALA 1:2000

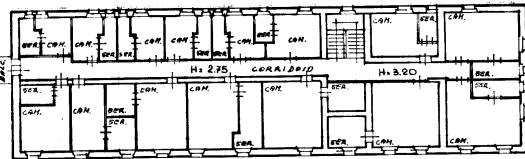

B. PRIMO

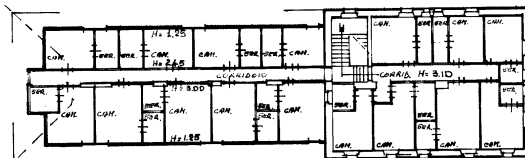

B. SECONDO

ORIENTAMENTO



SCALA DI 1: 200

SPAZIO RISERVATO PER LE ANNOTAZIONI D'UFFICIO

DATA  
PROT. N°

Compilata dal GEOMETRA  
IASONI PIETRO  
Iscritto all'Albo de GEOMETRI  
della Provincia di PARMA  
DATA 01.11.1984  
Firma: Iasoni Pietro

3612  
b

**Agenzia del Territorio  
CATASTO FABBRICATI  
Ufficio Provinciale di  
Parma**

Dichiarazione protocollo n. PR0131282 del 26/09/2006

Planimetria di u.i.u. in Comune di Berceto

Case Sparse Poggio

civ.

Identificativi Catastali:

Sezione:

Foglio: 79

Particella: 1256

Subalterno:

Compilata da:

Iasoni Pietro

Iscritto all'albo:

Geometri

Prov. Parma

N. 1011

Scheda n. 1

Scala 1:200



P. TERRENO

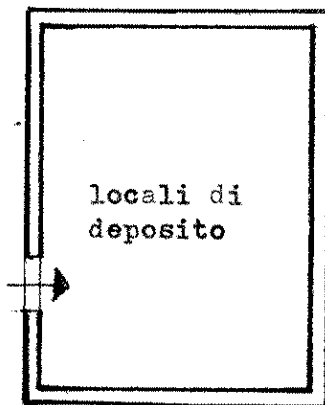

P. SEMINTERRATO  
h= 2,00



Ultima planimetria in atti

N=-89800

E=38500



I Particella: 380