

ALLEGATO "1"

" studioscimiterna " di Geom. SCIMITERNA Carlo
Via G. Goracci, 38 - 06049 - Spoleto (PG)

TRIBUNALE DI PERUGIA - Uff. Esecuzioni Imm.ri - R.G.E. N. 95/2024
doValue SPA contro PERFETTO Salvatore

Scala : Tavola :
Data: 02/09/2024 Operatore : G.S.C.

Oggetto:





ELENCO E DESCRIZIONE DIRITTI REALI DI GODIMENTO

E GARANZIA A FAVORE DI TERZI – FORMALITA' PREGIUDIZIEVOLI

LOTTO 1 (Unità Immobiliari in Panicale, Conservatoria di Perugia)

- **Ipoteca Volontaria**, derivante da CONCESSIONE A GARANZIA DI MUTUO, Atto Rep. n. 36246 del 10/07/1998 – Notaio DURANTI Filippo in Perugia, **Iscrizione** del 14/07/1998 al n. **2654** di formalità.
- **Ipoteca Volontaria**, derivante da CONCESSIONE A GARANZIA DI MUTUO, Atto Rep. n. 40868 del 03/07/2001 – Notaio DURANTI Filippo in Perugia, **Iscrizione** del 06/07/2001 al n. **2879** di formalità.
- **Ipoteca Volontaria**, derivante da CONCESSIONE A GARANZIA DI MUTUO, Atto Rep. n. 48300 del 02/12/2005 – Notaio DURANTI Filippo in Perugia, **Iscrizione** del 13/12/2005 al n. **11383** di formalità.
- **Ipoteca Legale**, derivante da RUOLO, AVVISO DI ACCERTAMENTO ESECUTIVO E AVVISO DI ADDEBITO ESECUTIVO, Atto Rep. n. 60210 del 25/03/2009 – EQUITALIA PERUGIA SPA (Agenzia delle Entrate-Riscossione), **Iscrizione** del 30/03/2009 al n. **1782** di formalità.
- **Verbale di Pignoramento Immobiliare**, Atto Giudiziario Rep. n. 296 del 21/01/2013 – Tribunale di Perugia, **Trascrizione** del 15/02/2013 al n. **2846** di formalità.
- **Ipoteca Giudiziale**, derivante da DECRETO INGIUNTIVO, Atto Giudiziario Rep. n. 689 del 21/03/2013 – Tribunale di Perugia, **Iscrizione** del 10/04/2013 al n. **1053** di formalità.





STUDIO SCIMITERNA
SAFETY & BUILDING PROJECT

- **Verbale di Pignoramento Immobiliare**, Atto Giudiziario Rep. n. 1615 del 03/04/2024 – Tribunale di Perugia, **Trascrizione** del 18/04/2024 al n. **8154** di formalità.

DA CANCELLARE PRIMA DEL TRASFERIMENTO DEI BENI

Tanto dovevasi in ossequio al mandato ricevuto.

Spoletto, lì 12/09/2024

Il C.T.U.

Geom. SCIMITERNA Carlo

Firmato digitalmente da

Carlo Scimiterna

CN = Scimiterna Carlo

O = Collegio dei Geometri di Perugia

C = IT

Sede Legale ed Operativa:
Via Giuseppe Goracci, 38
06049 Spoleto (PG)

Sede Operativa:
Lungotevere dei Mellini, 10
00193 Roma (RM)

Tel. e Fax (+39) 0743.47249
Cell. (+39) 347.5062401
P.I.: 02653640546

info@studioscimiterna.com
PEC: carlo.scimiterna@geopec.it
www.studioscimiterna.com



ALLEGATO "2"

"studioscimiterna" di Geom. SCIMITERNA Carlo
Via G. Goracci, 38 - 06049 - Spoleto (PG)

TRIBUNALE DI PERUGIA - Uff. Esecuzioni Imm.ri - R.G.E. N. 95/2024
doValue SPA contro PERFETTO Salvatore

Scala : Tavola :
Data: 02/09/2024 Operatore : G.S.C.

Oggetto:

Firmato Da: SCIMITERNA CARLO Emesso Da: ARUBAFEC S.P.A. - NG-CA-3-Serial#: 699706166e89bd45b8d69ee35cada





DESCRIZIONE DEL LOTTO PER IL BANDO

LOTTO n. 1 - Unico

Diritti di Piena Proprietà:

- o **Porzione di fabbricato a schiera**, con accesso indipendente dalla pubblica via, posto nel Comune di Panicale, Frazione Tavernelle, Via Longo n. 26, facente parte di un complesso immobiliare di maggior consistenza di natura edilizia economica e popolare e costruito nella seconda metà degli anni novanta.
Il comune di Panicale si trova in Umbria e il suo territorio è attraversato dal fiume Nestore e dal torrente Rigalto, che è un affluente del Nestore. Inoltre, Panicale dista solo 15 km dalla Toscana. In pochi minuti si possono raggiungere i principali servizi tra i quali supermercato, poste, scuola, banca, bar, fermata autobus, siti storici.
L'unità di cui trattasi risulta sviluppata su tre livelli di cui uno interrato destinato interamente ad autorimessa, mentre il livello al piano terra e primo, destinato ad abitazione.
Nella fattispecie,
 - al P.S1, Garage, avente un'altezza interna utile e costante di h=2,40 mt.;
Superficie Utile Calpestabile **mq. 61,00** circa.
 - al P.T, Soggiorno, Pranzo, Cucina, W.c.,,
 - Al P.1; Dis., n. 3 camere, bagno, aventi un'altezza interna utile e costante di h=2,70 mt.;
Superficie Utile Calpestabile (Superficie Interna Netta – S.I.N.) **mq. 108,00** circa.
OLTRE
 - o Corte esclusiva compresa della rampa garage con Sup. **mq. 110,00** circa;
 - o Portico con Sup. **mq. 10,00** circa, posto al piano terra;
 - o Terrazzo con Sup. **mq. 7,00** circa, posto al piano primo;

Nota Bene:

Omesso nell'atto di pignoramento il sub 1 indicato nell'atto di Provenienza Rep. 36245/8176 del 10/07/1998 a rogito del Dott. DURANTI Filippo, Notaio in Perugia, come corte esclusiva in realtà catastalmente Bene Comune Non Censibile (bcnc) ai sub 2 e sub 3 senza intestati (rif. Indagine Catastale ALLEGATO "4").

A parere del Sottoscritto l'atto di pignoramento, seppur apparentemente carente, risulta comunque efficace, in quanto l'omissione del sub 1 non comporta alcun vizio, considerando che lo stesso risulta essere senza intestati e comunque comune ai sub 2 e sub 3, **pertanto implicitamente pignorato**. Idem per l'ente urbano identificato al Catasto Terreni al fg. 66, part. 1087, senza intestati.

Tuttavia nei casi di trasferimento dei diritti di proprietà di unità immobiliari, onde escludere ogni ragionevole dubbio, è buona prassi non omettere i rispettivi bcnc alle unità oggetto di rogito, seppur implicitamente trasferiti anche omettendone l'indicazione.

Spetterà comunque all'Illustrissima SV Giudice dell'Esecuzione e/o al Creditore Procedente, esprimersi affinché si proceda o meno all'integrazione del pignoramento.



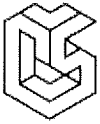

STUDIO SCIMITERNA
SAFETY & BUILDING PROJECT

Inoltre, in questi casi la norma in materia catastale in presenza di bcnc ad unità intestate allo stesso soggetto, prevede la soppressione dello stesso e l'assegnazione nella fattispecie della corte esclusiva all'unità principale.

STATO DI POSSESSO:

- UNITA' OCCUPATA dall'Esecutato ed il proprio nucleo familiare.

Beni censiti al C.F. del Comune di Panicale:

- al foglio **66**, particella **1087** sub **3**, sita in Via Luigi Longo n. 26 – P.T.1 – categoria **A/2** – classe 5 – vani 6,5 – rendita catastale Euro 419,62.
- al foglio **66**, particella **1087** sub **4** (ex sub 2), sita in Via Luigi Longo n. 26 – P.S1 – categoria **C/6** – classe 1 – consistenza mq. 61 – rendita catastale Euro 78,76.

VALORE TOTALE DEL LOTTO = **euro 142.000,00**
(eurocentoquarantaduemila/00)

Tanto dovevasi in ossequio al mandato ricevuto.

Spoletto, li 12/09/2024

Il C.T.U.
Geom. SCIMITERNA Carlo

Firmato digitalmente da

Carlo Scimiterna

CN = Scimiterna Carlo

O = Collegio dei Geometri di Perugia

C = IT

Sede Legale ed Operativa:
Via Giuseppe Goracci, 38
06049 Spoleto (PG)

Sede Operativa:
Lungotevere dei Mellini, 10
00193 Roma (RM)

Tel. e Fax (+39) 0743.47249
Cell. (+39) 347.5062401
P.I.: 02653640546

info@studioscimiterna.com
PEC: carlo.scimiterna@geopec.it
www.studioscimiterna.com

Firmato Da: SCIMITERNA CARLO Emesso Da: ARUBAPEC S.P.A. NG CA 3 Serial#: 58970615b6e88bdd5b6d69eee35cada



ALLEGATO "3"

" studioscimiterna " di Geom. SCIMITERNA Carlo
Via G. Goracci, 38 - 06049 - Spoleto (PG)

TRIBUNALE DI PERUGIA - Uff. Esecuzioni Imm.ri - R.G.E. N. 95/2024
doValue SPA contro PERFETTO Salvatore

Scala : Tavola :
Data: 02/09/2024 Operatore : G.S.C.

Oggetto:





Vista la grande quantità di doc. reperiti, si allega il presente elenco, specificando che l'insieme degli stessi verranno conservati dal Sottoscritto ed esibiti al bisogno

A mezzo PEC

Comune di Panicale

Provincia di Perugia

AREA TECNICA --- SUAPE

UFFICIO UNICO ASSOCIATO URBANISTICA - EDILIZIA PRIVATA- SUAPE

Riferimento Protocollo Generale N.ro 9.776 del 10/06/2024

Pratica Edilizia N.ro 14 --- Verbale 14/1997 --- Progressivo N.ro 21.866/2024

ALLO Studio Tecnico

Geom. SCIMITERNA CARLO

Via GIUSEPPE GORACCI n.ro 38

06049 SPOLETO (PG)

carlo.scimiterna@geopec.it

OGGETTO: RICHIESTA DI ACCESSO AGLI ATTI AMMINISTRATIVI, con rilascio in copia semplice degli stessi.
Comunicazione sugli adempimenti – Art. 3 D.P.R. 184/2006.

Ai sensi dell'art. 3, comma 1, del D.P.R. 12-04-2006 N.ro 184, con la presente si risponde alla richiesta di accesso ai documenti amministrativi prodotta a mezzo PEC in data 10/06/2024 acquisita al N.ro 9.776 del Protocollo Generale di questo Comune, per l'immobile situato in PANICALE (PG), Via LUIGI LONGO n.ro 26 - TAVERNELLE, individuato catastalmente al Foglio 66, Mappale 1087.

Si fa presente che gli atti rinvenuti nell'archivio di questo ufficio consistono in:

- 1) Voltura Concessione per Eseguire Attività Edilizia protocollo N.ro 669 del 12-03-1997 per la "COSTRUZIONE DI N.ro 2 FABBRICATI A SCHIERA DI EDILIZIA ECONOMICA E POPOLARE - ZONA P.E.E.P. 1° COMPARTO - LOTTI N.ro 1 E 4" (N.ro 1 copia - Titolo);
- 2) Concessione per Eseguire Attività Edilizia protocollo N.ro 5.056 del 3-10-1997 per la "1ª VARIANTE IN CORSO D'OPERA AI LAVORI DI COSTRUZIONE DI CASE A SCHIERA NEL 1° COMPARTO P.E.E.P. DI TAVERNELLE" (N.ro 2 copie - Titolo);
- 3) Certificato di Abitabilità o Agibilità protocollo N.ro 7.996 del 23-11-1999 (N.ro 2 copie - Titolo);
- 4) Segnalazione Certificata di Inizio Attività (S.C.I.A.) in Sanatoria protocollo N.ro 7.441 del 17-05-2021 per "ACCERTAMENTO DI CONFORMITÀ - Art. 154 della L.R. 1/2015 - PER OPERE ESEGUITE IN DIFFORMITÀ DAI PRECEDENTI TITOLI ABILITATIVI SU DI UN FABBRICATO RESIDENZIALE PLURIFAMILIARE A SCHIERA" (N.ro 53 copie - Titolo + Elaborati);
- 5) Segnalazione Certificata di Inizio Attività (S.C.I.A.) protocollo N.ro 20.032 del 24-11-2022 per "OPERE DI MANUTENZIONE STRAORDINARIA CONSISTENTI IN POSA IN OPERA DI SISTEMA DI ANTIRIBALTAMENTO E DI RINFORZO DELLE TAMPONATURE, REALIZZAZIONE CAPPOTTO ESTERNO, ISOLAMENTO DEL SOLAIO INCLINATO DI COPERTURA, SOSTITUZIONE INFISSI E AVVOLGIBILI ESISTENTI, SOSTITUZIONE DEI PORTONI D'INGRESSO, INSTALLAZIONE DI UNA NUOVA CALDAIA, INSTALLAZIONE DI N.ro 2 PANNELLI SOLARI TERMICI, INSTALLAZIONE PANNELLI FOTOVOLTAICI E BATTERIE DI ACCUMULO SU DI UN FABBRICATO RESIDENZIALE PLURIFAMILIARE A SCHIERA" (N.ro 25 copie - Titolo);
- 6) Segnalazione Certificata di Inizio Attività (S.C.I.A.) protocollo N.ro 21.772 del 21-12-2023 per la "1ª VARIANTE ALLA S.C.I.A. PROTOCOLLO N.ro 20.032 DEL 24-11-2022 PER OPERE DI MANUTENZIONE STRAORDINARIA CONSISTENTI IN POSA IN OPERA DI SISTEMA DI ANTIRIBALTAMENTO E DI RINFORZO DELLE TAMPONATURE, REALIZZAZIONE CAPPOTTO ESTERNO, ISOLAMENTO DEL SOLAIO INCLINATO DI COPERTURA, SOSTITUZIONE INFISSI E AVVOLGIBILI ESISTENTI, SOSTITUZIONE DEI PORTONI D'INGRESSO, INSTALLAZIONE DI UNA NUOVA CALDAIA, INSTALLAZIONE DI N.ro 2 PANNELLI SOLARI TERMICI, INSTALLAZIONE PANNELLI FOTOVOLTAICI E BATTERIE DI ACCUMULO SU DI UN FABBRICATO RESIDENZIALE PLURIFAMILIARE A SCHIERA" (N.ro 50 copie - Titolo + Elaborati);



Via P. Vannucci, n. 1 - 06064 Panicale (PG) – Tel. 075.83.79.534 /536 /509 - Fax 075.83.76.37
P.IVA e C.F. 00449310549 | www.comune.panicale.pg.it | comune.panicale@postacert.umbria.it

Stampa: 17/06/2024 - Pag. 1 di 2



Firmato Da: SCIMITERNA CARLO Emesso Da: ARUBAPEC S.P.A. NG CA 3 Serial#: 58970615b6e88bdd5b8d69eee35cada





7) Dichiarazione di Agibilità protocollo N.ro 5.737 del 5-04-2024 (N.ro 15 copie).

Ai sensi del Tariffario dei Diritti di Segreteria, approvato con deliberazione della Giunta Comunale N.ro 21/2023, per la visione/ritiro di quanto richiesto è necessario effettuare un versamento di **Euro 60,00** (determinato in Euro 20,00 per Diritti di Segreteria più Euro 0,26 a pagina "A4" fotocopiata per rimborso costo di riproduzione); il versamento potrà essere effettuato con una delle seguenti modalità:

- Direttamente presso l'ufficio scrivente, in contanti, al momento del ritiro delle copie richieste;
- Presso qualsiasi sportello postale sul C/C N.ro 14130066 intestato al Servizio Tesoreria del Comune, allegando copia della ricevuta di avvenuto pagamento;
- Direttamente presso la Tesoreria Comunale mediante versamento alla INTESA SANPAOLO Spa – Filiale 65086 Perugia (PG), Via Fontivegge, allegando copia della ricevuta di avvenuto pagamento;
- Presso qualsiasi Istituto Bancario mediante ricevuta di avvenuto versamento a favore del Servizio Tesoreria Comunale affidato alla Banca INTESA SANPAOLO Spa – (Coordinate Bancarie IBAN: IT58 S030 6903 1101 0000 0046 130), allegando copia della ricevuta di avvenuto pagamento.

Il rilascio della documentazione richiesta **a mezzo PEC**, sarà possibile **entro 20 giorni** a partire dalla data di spedizione della presente, inviando a questo Ufficio la ricevuta di avvenuto pagamento di quanto dovuto per Diritti di Segreteria, indicato al punto precedente. Decorso tale termine, senza esito, questo ufficio provvederà alla archiviazione di quanto richiesto nei modi e nei termini previsti dalle normative vigenti in materia.

Ai sensi degli artt. 4 e 5 della L. 241/1990 e successive modifiche ed integrazioni, l'Istruttoria Tecnica della presente è stata affidata al **Geom. Mencarelli Simone** dell'Ufficio Servizio Assetto del Territorio, al quale potranno essere richieste informazioni e chiarimenti, nei giorni ed orari di apertura al pubblico (**Lunedì ore 15,00–17,30, Martedì e Giovedì ore 9,00 – 13,30**) o telefonicamente al seguente numero: **075 83 79 534**.

Distinti Saluti

Panicale Lì **17 Giugno 2024**

IL RESPONSABILE DEL SERVIZIO

ING. Bernardini Andrea

*[Documento firmato digitalmente ai sensi del D.Lgs
7 marzo 2005 N.ro 82, art. 21 comma 2]*



ALLEGATO "4"

Firmato Da: SCIMITERNA CARLO Emesso Da: ARUBA PEC S.P.A. - NG CA 3 - Serial#: 693709156e88bd45b8d4569ee35cada

"studioscimiterna" di Geom. SCIMITERNA Carlo
Via G. Goracci, 38 - 06049 - Spoleto (PG)

TRIBUNALE DI PERUGIA - Uff. Esecuzioni Imm.ri - R.G.E. N. 95/2024
doValue SPA contro PERFETTO Salvatore

Scala : Tavola :
Data: 02/09/2024 Operatore : G.S.C.

Oggetto:



Visura attuale sintetica per soggetto Situazione degli atti informatizzati al 05/06/2024

Dati della richiesta	Terreni e Fabbricati siti in tutta la provincia di PERUGIA	
Soggetto individuato		

1. Immobili siti nel Comune di PANICALE (Codice G308) Catasto dei Fabbricati

N.	DATI IDENTIFICATIVI				DATI DI CLASSAMENTO			ALTRE INFORMAZIONI					
	Sez Urbana	Foglio	Numero	Sub	Zona Cens.	Micro Zona	Categoria	Classe	Consistenza	Superficie Catastale	Rendita	Indirizzo Dati derivanti da	Dati Ulteriori
1		66	1087	2			C/6	1	61m ²	Totale: 68 m ²	Euro 78,76	VIA LUIGI LONGO Piano S1 Variazione del 09/11/2015 - Inserimento in visura dei dati di superficie.	Annotazione
2		66	1087	3			A/2	5	6,5 vani	Totale: 142 m ² Totale escluse aree scoperte***: 126 m ²	Euro 419,62	VIA LUIGI LONGO n. 26 Piano T-1 VARIAZIONE del 02/04/2024 Pratica n. PG0041073 in atti dal 03/04/2024 DIVERSA DISTRIBUZIONE DEGLI SPAZI INTERNI- RISTRUTTURAZIONE (n. 41073.1/2024)	Annotazione

Immobile 1: Annotazione: -classamento e rendita validati

Immobile 2: Annotazione: -classamento e rendita proposti (d.m. 701/94)

Totale: vani 6,50 m² 61 Rendita: Euro 498,38

Infestazione degli immobili indicati al n.1

N.	DATI ANAGRAFICI	CODICE FISCALE	DIRITTI E ONERI REALI
1			(1) Proprieta' 1000/1000
DATI DERIVANTI DA			
Atto del 10/07/1998 Pubblico ufficiale DURANTI FILIPPO Sede PERUGIA (PG) Repertorio n. 36245 - COMPRAVENDITA Voltura n. 8578.1/1998 in atti dal 14/11/1999			

Totale Generale: vani 6,50 m² 61 Rendita: Euro 498,38

Unità immobiliari n. 2

Visura attuale sintetica per soggetto

Situazione degli atti informatizzati al 05/06/2024

* Codice Fiscale Validato in Anagrafe Tributaria

** Si intendono escluse le "superfici di balconi, terrazzi e aree scoperte pertinenziali e accessorie, comunicanti o non comunicanti"
(cfr. Provvedimento del Direttore dell'Agenzia delle Entrate 29 marzo 2013).

Visura telematica

Tributi speciali: Euro 0,90



Visura storica per immobile

Situazione degli atti informatizzati al 05/06/2024

Dati della richiesta		Comune di PANICALE (Codice:G308)	
		Provincia di PERUGIA	
Catasto Terreni		Foglio: 66 Particella: 1087	

Area di enti urbani e promiscui dal 17/08/2001

N.	DATI IDENTIFICATIVI			DATI CLASSAMENTO				DATI DERIVANTI DA
	Foglio	Particella	Sub	Porz	Qualità Classe	Superficie(m ²) ha are ca	Deduz	
1	66	1087		-	ENTE URBANO	01 70		Agrario
Notifica						1		Tipo Mappale del 17/08/2001 Pratica n. 508528 in atti dal 17/08/2001 (n. 218998.1/2001)

Sono stati inoltre variati i seguenti immobili:

Foglio:66 Particella:1088 ; Foglio:66 Particella:1089 ; Foglio:66 Particella:1090 ; Foglio:66 Particella:1091 ;

Mappali Fabbricati Correlati

Codice Comune G308 - Foglio 66 - Particella 1087/

Situazione dell'unità immobiliare dal 17/08/2001

N.	DATI IDENTIFICATIVI			DATI CLASSAMENTO				DATI DERIVANTI DA
	Foglio	Particella	Sub	Porz	Qualità Classe	Superficie(m ²) ha are ca	Deduz	
1	66	1087		-	SEMINATIVO 2	01 70		Agrario
Notifica						1		Variazione del 17/08/2001 Pratica n. 508528 in atti dal 17/08/2001 (n. 218998.1/2001)
Annotazioni						1		

di studio: comprende le particelle:1096

Nella variazione sono stati soppressi i seguenti immobili:

Foglio:66 Particella:1092 ; Foglio:66 Particella:1093 ; Foglio:66 Particella:1094 ; Foglio:66 Particella:1095 ; Foglio:66 Particella:1096 ;

Sono stati inoltre variati i seguenti immobili:

Foglio:66 Particella:1088 ; Foglio:66 Particella:1089 ; Foglio:66 Particella:1090 ; Foglio:66 Particella:1091 ;

Visura storica per immobile

Situazione degli atti informatizzati al 05/06/2024

Direzione Provinciale di Perugia
Ufficio Provinciale - Territorio
Servizi Catastali

Situazione dell'unità immobiliare dal 17/08/2001

N.	DATI IDENTIFICATIVI				DATI CLASSAMENTO				DATI DERIVANTI DA	
	Foglio	Particella	Sub	Porz	Qualità Classe	Superficie(m ²) ha are ca	Deduz	Reddito		Dati derivanti da
1	66	1087	-	-	SEMINATIVO 2	01 51		Dominicale L. 1.510	Agrario L. 1.359	
Notifica Partita 344										

Nella variazione sono stati soppressi i seguenti immobili:

Foglio:66 Particella:744 ; Foglio:66 Particella:748 ;

Sono stati inoltre variati i seguenti immobili:

Foglio:66 Particella:1088 ; Foglio:66 Particella:1089 ; Foglio:66 Particella:1090 ; Foglio:66 Particella:1091 ; Foglio:66 Particella:1092 ; Foglio:66 Particella:1093 ; Foglio:66 Particella:1094 ;
Foglio:66 Particella:1095 ; Foglio:66 Particella:1096 ;

L'intestazione alla data della richiesta deriva dai seguenti atti:

Situazione degli intestati dal 17/08/2001

N.	DATI ANAGRAFICI	CODICE FISCALE	DIRITTI ONERI REALI
FRAZIONAMENTO del 17/08/2001 Pratica n. 508528 in atti dal 17/08/2001 (n. 218998.1/2001)			
(1) Proprietà 1000/1000 fino al 17/08/2001			

Situazione dell'unità immobiliare che ha originato il precedente dal 29/09/1995

N.	DATI IDENTIFICATIVI				DATI CLASSAMENTO				DATI DERIVANTI DA	
	Foglio	Particella	Sub	Porz	Qualità Classe	Superficie(m ²) ha are ca	Deduz	Reddito		Dati derivanti da
1	66	744	-	-	SEMINATIVO 2	05 67		Dominicale L. 5.670	Agrario L. 5.103	
Notifica Partita 344										

Nella variazione sono stati soppressi i seguenti immobili:

Foglio:66 Particella:187 ;

Sono stati inoltre variati i seguenti immobili:

Foglio:66 Particella:743 ;

Visura storica per immobile

Situazione degli atti informatizzati al 05/06/2024

L'intestazione alla data della richiesta deriva dai seguenti atti:

Situazione degli intestati dal 19/12/1996

N.	DATA	TIPO ATTO	CODICE FISCALE	DIRITTI E ONERI REALI
1	19/12/1996	Atto del 19/12/1996 Pubblico ufficiale CRISPOLTI Sede PERUGIA (PG) Registrazione n. 34497 - UR Sede PERUGIA (PG) Voltura n. 1112.1/1997 - Pratica n. 157921 in atti dal 29/05/2001	(1) Proprietà 1000/1000	fino al 17/08/2001

Situazione degli intestati dal 15/12/1992

N.	DATA	TIPO ATTO	CODICE FISCALE	DIRITTI E ONERI REALI
1	15/12/1992	Atto amministrativo DECRETO (DISPOSIZIONI DELLE AUTORITA') del 15/12/1992 Pubblico ufficiale SEG. IO COMUNALE Sede PANICALE (PG) Registrazione n. 6457 registrato in data 21/12/1992 - Voltura n. 8169.1/1995 in atti dal 29/09/1995	(99) Da verificare	fino al 19/12/1996

Situazione degli intestati dal 29/09/1995

N.	DATA	TIPO ATTO	CODICE FISCALE	DIRITTI E ONERI REALI
1	29/09/1995	FRAZIONAMENTO in atti dal 29/09/1995 (n. 6172-7/1992)	(99) Da verificare	fino al 15/12/1992

Situazione dell'unità immobiliare che ha originato il precedente dal 29/09/1995

N.	DATI IDENTIFICATIVI				DATI CLASSAMENTO				DATI DERIVANTI DA
	Foglio	Particella	Sub	Porz	Qualità Classe	Superficie(m ²) ha are ca	Deduz	Reddito	
1	66	187		-	SEMINATIVO 2	1 48 16	L. 148.160	L. 133.344	FRAZIONAMENTO in atti dal 29/09/1995 (n. 2997.2/1991)
Nota					Parità	344			

Sono stati inoltre variati i seguenti immobili:

Foglio:66 Particella:738;

Situazione dell'unità immobiliare dal 29/09/1995

N.	DATI IDENTIFICATIVI				DATI CLASSAMENTO				DATI DERIVANTI DA
	Foglio	Particella	Sub	Porz	Qualità Classe	Superficie(m ²) ha are ca	Deduz	Reddito	
1	66	187		-	SEMINATIVO 2	1 60 66	L. 160.660	L. 144.594	FRAZIONAMENTO in atti dal 29/09/1995 (n. 271.2/1988)

Visura storica per immobile

Situazione degli atti informatizzati al 05/06/2024

Notifica		Partita	344
----------	--	---------	-----

Sono stati inoltre variati i seguenti immobili:

Foglio:66 Particella:654 ; Foglio:66 Particella:655 ;

Situazione dell'unità immobiliare dal 29/09/1995

N.	DATI IDENTIFICATIVI				DATI CLASSAMENTO				DATI DERIVANTI DA	
	Foglio	Particella	Sub	Porz	Qualità Classe	Superficie(m ²) ha are ca	Deduz	Reddito		
1	66	187		-	SEMINATIVO 2	1 63 71		L. 163.710	L. 147.339	FRAZIONAMENTO in atti dal 29/09/1995 (n. 2298.2/1984)
Notifica						Partita	344			

Sono stati inoltre variati i seguenti immobili:

Foglio:66 Particella:616 ;

Situazione dell'unità immobiliare dal 30/10/1985

N.	DATI IDENTIFICATIVI				DATI CLASSAMENTO				DATI DERIVANTI DA	
	Foglio	Particella	Sub	Porz	Qualità Classe	Superficie(m ²) ha are ca	Deduz	Reddito		
1	66	187		-	SEMINATIVO 2	1 65 40		L. 165.400	L. 148.860	FRAZIONAMENTO in atti dal 30/10/1985 (n. 143080)
Notifica						Partita	797			

Sono stati inoltre variati i seguenti immobili:

Foglio:66 Particella:537 ; Foglio:66 Particella:538 ;

Situazione dell'unità immobiliare dal 30/10/1985

N.	DATI IDENTIFICATIVI				DATI CLASSAMENTO				DATI DERIVANTI DA	
	Foglio	Particella	Sub	Porz	Qualità Classe	Superficie(m ²) ha are ca	Deduz	Reddito		
1	66	187		-	SEMINATIVO 2	1 68 00		L. 168.000	L. 151.200	FRAZIONAMENTO in atti dal 30/10/1985 (n. 259979)



Visura storica per immobile

Situazione degli atti informatizzati al 05/06/2024

Notifica		Partita	797
----------	--	---------	-----

Sono stati inoltre variati i seguenti immobili:

Foglio:66 Particella:519 ; Foglio:66 Particella:520 ; Foglio:66 Particella:521 ; Foglio:66 Particella:522 ; Foglio:66 Particella:523 ; Foglio:66 Particella:524 ;

Situazione dell'unità immobiliare dall'impianto meccanografico

N.	DATI IDENTIFICATIVI				DATI CLASSAMENTO				DATI DERIVANTI DA
	Foglio	Particella	Sub	Porz	Qualità Classe	Superficie(m ²) ha are ca	Deduz	Reddito	
1	66	187	-	SEMINATIVO 2	2	4 16 70		Dominicale L. 416.700 / Agrario L. 375.030	Impianto meccanografico del 05/12/1977
Notifica						Partita	797		

L'intestazione alla data della richiesta deriva dai seguenti atti:

Situazione degli intestati dal 24/01/1980

N.	DATI ANAGRAFICI	CODICE FISCALE	DIRITTI E ONERI REALI
1			(99) Da verificare fino al 29/09/1995
DATI DERIVANTI DA			
Atto del 24/01/1980 Pubblico ufficiale SEGRET.COMUNALE Sede PANICALE (PG) Repertorio n. 543 - UR Sede PERUGIA (PG) Registrazione Volume A1 n. 1901 registrato in data 25/11/1980 - n. 705-1/1985 in atti dal 29/09/1995			

Situazione degli intestati dall'impianto meccanografico

N.	DATI ANAGRAFICI	CODICE FISCALE	DIRITTI E ONERI REALI
1			(1) Proprietà fino al 24/01/1980
2			(10) Oneri beneficiario fino al 24/01/1980
DATI DERIVANTI DA			
Impianto meccanografico del 05/12/1977			

Visura telematica

Tributi speciali: Euro 0,90

* Codice Fiscale Validato in Anagrafe Tributaria.



Elenco immobili fabbricati

Situazione degli atti informatizzati al 05/06/2024

Dati della richiesta: siti nel comune di PANICALE (G308) (PG) Foglio 66 Particella 1087
Immobili 3.



Dati identificativi

Dati di classamento

Indirizzo

	Dati identificativi	Dati di classamento	Indirizzo
1	Foglio 66 Part. 1087 Sub. 1 Partita Bene comune non censibile		VIA LUIGI LONGO Piano T
2	Foglio 66 Part. 1087 Sub. 2	Categoria C/6 ^a Classe 1 Consistenza 61 m ² Rendita Euro 78,76	VIA LUIGI LONGO Piano S1
3	Foglio 66 Part. 1087 Sub. 3	Categoria A/2 ^a Classe 5 Consistenza 6.5 vani Rendita Euro 419,62	VIA LUIGI LONGO n. 26 Piano T-1

Visura telematica

Tributi speciali: Euro 0,90

Legenda

- a) C/6: Stalle, scuderie, rimesse e autorimesse
b) A/2: Abitazioni di tipo civile



Visura storica per immobile

Situazione degli atti informatizzati al 05/06/2024

Dati della richiesta	Comune di PANICALE (Codice:G308)		
Catasto Fabbricati	Provincia di PERUGIA		
	Foglio: 66 Particella: 1087 Sub.: 1		

Bene comune non censibile dal 11/10/2002

N.	DATI IDENTIFICATIVI				DATI DI CLASSAMENTO				DATI DERIVANTI DA			
	Sezione Urbana	Foglio	Particella	Sub	Zona Cens.	Micro Zona	Categoria	Classe	Consistenza	Superficie Catastale	Rendita	
1		66	1087	1								VARIAZIONE TOPONOMASTICA del 11/10/2002 Pratica n. 343002 in atti dal 11/10/2002 VARIAZIONE DI TOPONOMASTICA (n. 32088.1/2002)
Indirizzo VIA LUIGI LONGO Piano T												
Notifica												
Paritta A Mod.58 -												

Mappali Terreni Correlati
Codice Comune G308 - Foglio 66 - Particella 1087

Bene comune non censibile dal 02/06/1998

N.	DATI IDENTIFICATIVI				DATI DI CLASSAMENTO				DATI DERIVANTI DA			
	Sezione Urbana	Foglio	Particella	Sub	Zona Cens.	Micro Zona	Categoria	Classe	Consistenza	Superficie Catastale	Rendita	
1		66	1087	1								COSTITUZIONE del 02/06/1998 in atti dal 02/06/1998 (n. 32542.2/1998)
Indirizzo VIA L. LONGO - FRAZ. TAVERNELLE Piano T												
Notifica												
Paritta A Mod.58 -												

Visura telematica
Tributi speciali: Euro 0,90

Visura storica per immobile

Situazione degli atti informatizzati al 05/06/2024

Dati della richiesta	Comune di PANICALE (Codice:G308)
Catasto Fabbricati	Provincia di PERUGIA Foglio: 66 Particella: 1087 Sub.: 2

INTESTATO

	(1) Proprieta' 1000/1000
--	--------------------------

Unità immobiliare dal 09/11/2015

N.	DATI IDENTIFICATIVI				DATI DI CLASSAMENTO				DATI DERIVANTI DA			
	Sezione Urbana	Foglio	Particella	Sub	Zona Cens.	Micro Zona	Categoria	Classe		Consistenza	Superficie Catastale	Rendita
1		66	1087	2			C/6	1	61 m ²	Totale: 68 m ²	Euro 78,76	Variazione del 09/11/2015 - Inserimento in visura dei dati di superficie.
Indirizzo				VIA LUIGI LONGO Piano S1								
Notifica				-classamento e rendita validati								
Annotazioni				Parrita Mod.58 -								

Mappali Terreni Correlati
Codice Comune G308 - Foglio 66 - Particella 1087

Situazione dell'unità immobiliare dal 11/10/2002

N.	DATI IDENTIFICATIVI				DATI DI CLASSAMENTO				DATI DERIVANTI DA			
	Sezione Urbana	Foglio	Particella	Sub	Zona Cens.	Micro Zona	Categoria	Classe		Consistenza	Superficie Catastale	Rendita
1		66	1087	2			C/6	1	61 m ²		Euro 78,76	VARIAZIONE TOPONOMASTICA del 11/10/2002 Pratica n. 343004 in atti dal 11/10/2002 VARIAZIONE DI TOPONOMASTICA (n. 32089.1/2002)
Indirizzo				VIA LUIGI LONGO Piano S1								
Notifica				-classamento e rendita validati								
Annotazioni				Parrita Mod.58 -								

Mappali Terreni Correlati
Codice Comune G308 - Foglio 66 - Particella 1087





Direzione Provinciale di Perugia
Ufficio Provinciale - Territorio
Servizi Catastali

Visura storica per immobile

Situazione degli atti informatizzati al 05/06/2024

Data: 05/06/2024 Ora: 14.28.48
Visura n.: T284597 Pag: 2

Fine

Situazione dell'unità immobiliare dal 02/06/1998

N.	DATI IDENTIFICATIVI				DATI DI CLASSAMENTO				DATI DERIVANTI DA				
	Sezione Urbana	Foglio	Particella	Sub	Zona Cens.	Micro Zona	Categoria	Classe	Consistenza	Superficie Catastale	Rendita		
1		66	1087	2			C/6	1	61 m ²		Euro 78,76 L. 152.500	COSTITUZIONE del 02/06/1998 in atti dal 02/06/1998 (n. 32542.1/1998)	
Indirizzo		VIAL. LONGO - FRAZ. TAVERNELLE Piano S1											
Notifica		-classamento e rendita validati											
Annotazioni		Partita 1001614 Mod.58											

L'intestazione alla data della richiesta deriva dai seguenti atti:

Situazione degli intestati dal 10/07/1998

N.	DATI ANAGRAFICI	CODICE FISCALE	DIRITTI E ONERI REALI
			(1) Proprieta' 1000/1000
DATI DERIVANTI DA			
	Atto del 10/07/1998 Pubblico ufficiale DURANTI FILIPPO Sede PERUGIA (PG) Repertorio n. 36245 - COMPRARENDITA Voltura n. 8578.1/1998 in atti dal 14/11/1999		

Situazione degli intestati dal 02/06/1998

N.	DATI ANAGRAFICI	CODICE FISCALE	DIRITTI E ONERI REALI
1			(1) Proprieta' fino al 10/07/1998
DATI DERIVANTI DA			
	COSTITUZIONE del 02/06/1998 in atti dal 02/06/1998 (n. 32542.1/1998)		

Visura telematica

Tributi speciali: Euro 0,90

* Codice Fiscale Validato in Anagrafe Tributaria.



Visura storica per immobile

Situazione degli atti informatizzati al 05/06/2024

Dati della richiesta	Comune di PANICALE (Codice:G308)
Catasto Fabbricati	Provincia di PERUGIA Foglio: 66 Particella: 1087 Sub.: 3

INTESTATO

1	(1) Proprietà 1000/1000
---	-------------------------

Unità immobiliare dal 03/04/2024

N.	DATI IDENTIFICATIVI				DATI DI CLASSAMENTO				DATI DERIVANTI DA			
	Sezione Urbana	Foglio	Particella	Sub	Zona Cens.	Micro Zona	Categoria	Classe		Consistenza	Superficie Catastale	Rendita
1		66	1087	3			A/2	5	6,5 vani	Totale: 142 m ² Totale: escluse aree scoperte**: 126 m ²	Euro 419,62	VARIAZIONE del 02/04/2024 Pratica n. PG0041073 in atti dal 03/04/2024 DIVERSA DISTRIBUZIONE DEGLI SPAZI INTERNI-RISTRUTTURAZIONE (n. 41073.1/2024)
Indirizzo	VIA LUIGI LONGO n. 26 Piano T-1											
Notifica	Partita											
Mod.58												
Annotationi	-classamento e rendita proposti (d.m. 701/94)											

Mappali Terreni Correlati
Codice Comune G308 - Foglio 66 - Particella 1087

Situazione dell'unità immobiliare dal 09/11/2015

N.	DATI IDENTIFICATIVI				DATI DI CLASSAMENTO				DATI DERIVANTI DA			
	Sezione Urbana	Foglio	Particella	Sub	Zona Cens.	Micro Zona	Categoria	Classe		Consistenza	Superficie Catastale	Rendita
1		66	1087	3			A/2	5	6 vani	Totale: 137 m ² Totale: escluse aree scoperte**: 120 m ²	Euro 387,34	Variazione del 09/11/2015 - Inserimento in visura dei dati di superficie.
Indirizzo	VIA LUIGI LONGO Piano T-1											



Visura storica per immobile

Situazione degli atti informatizzati al 05/06/2024

Notifica	Partita	Mod.58	-
Annotazioni			
-classamento e rendita validati			

Situazione dell'unità immobiliare dal 11/10/2002

N.	DATI IDENTIFICATIVI				DATI DI CLASSAMENTO				DATI DERIVANTI DA			
	Sezione Urbana	Foglio	Particella	Sub	Zona Cens.	Micro Zona	Categoria	Classe	Consistenza	Superficie Catastale	Rendita	
1		66	1087	3			A/2	5	6 vani		Euro 387,34	VARIAZIONE TOPONOMASTICA del 11/10/2002 Pratica n. 343005 in atti dal 11/10/2002 VARIAZIONE DI TOPONOMASTICA (n. 32090.1/2002)
Indirizzo												
VIA LUIGILONGO Piano T-1												
Notifica												
Partita												
Mod.58												
Annotazioni												
-classamento e rendita validati												

Situazione dell'unità immobiliare dal 02/06/1998

N.	DATI IDENTIFICATIVI				DATI DI CLASSAMENTO				DATI DERIVANTI DA			
	Sezione Urbana	Foglio	Particella	Sub	Zona Cens.	Micro Zona	Categoria	Classe	Consistenza	Superficie Catastale	Rendita	
1		66	1087	3			A/2	5	6 vani		Euro 387,34 L. 750.000	COSTITUZIONE del 02/06/1998 in atti dal 02/06/1998 (n. 32542.1/1998)
Indirizzo												
VIA L. LONGO - FRAZ. TAVERNELLE Piano T-1												
Notifica												
Partita												
Mod.58												
Annotazioni												
-classamento e rendita validati												

L'intestazione alla data della richiesta deriva dai seguenti atti:

Situazione degli intestati dal 10/07/1998

N.	DATI ANAGRAFICI		CODICE FISCALE		DIRITTI E ONERI REALI	
1			F		(1) Proprietà: 1000/1000	
DALL'ENUNCIATA						
Atto del 10/07/1998 Pubblico ufficiale DURANTI FILIPPO Sede PERUGIA (PG) Repertorio n. 36245 - COMPRAVENDITA Voltura n. 8578.1/1998 in atti dal 14/11/1999						



Direzione Provinciale di Perugia
Ufficio Provinciale - Territorio
Servizi Catastali

Data: 05/06/2024 Ora: 14.30.20 Fine

Visura n.: T285313 Pag: 3

Visura storica per immobile

Situazione degli atti informatizzati al 05/06/2024

Situazione degli intestati dal 02/06/1998

N.	DATA ANAGRAFICI	CODICE FISCALE	DIRITTI E ONERI REALI
I	COSTITUZIONE del 02/06/1998 in atti dal 02/06/1998 (n. 32542.1/1998)		
DATI DEKIVANTI DA			

Visura telematica

Tributi speciali: Euro 0,90

* Codice Fiscale Validato in Anagrafe Tributaria.

** Si intendono escluse le "superfici di balconi, terrazzi e aree scoperte pertinenziali e accessorie, comunicanti o non comunicanti" (cfr. Provvedimento del Direttore dell'Agenzia delle Entrate 29 marzo 2013).



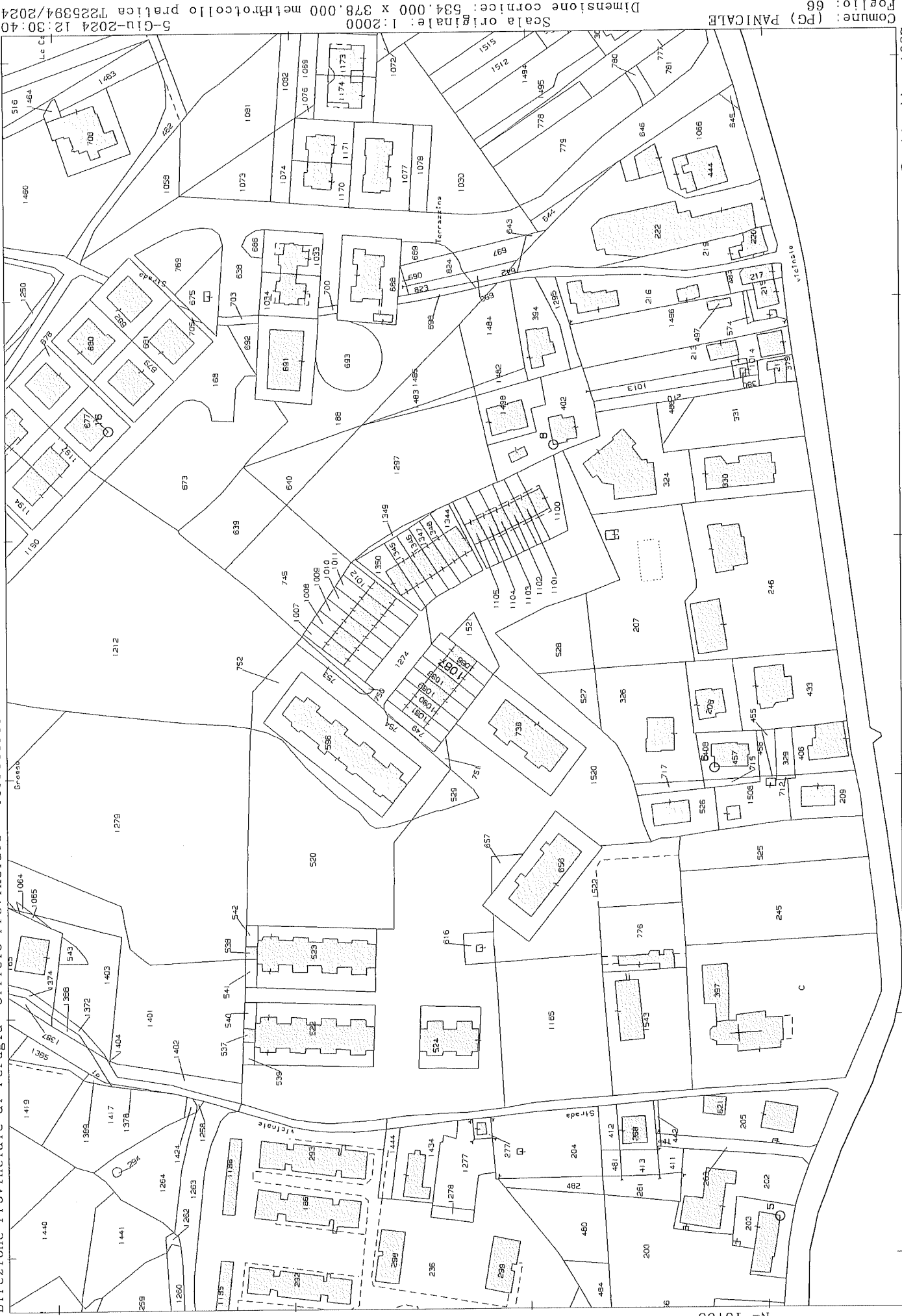

Scala originale: 1:2000
 Dimensione cornice: 534.000 x 378.000 metri
 Collo pratica T225894/2024
 5-Giu-2024 12:30:40
 Comune: (PG) PANICALE
 Foglio: 66

N=10700

E=-60200

Firmato Da: SCIMITERNA CARLO Emesso Da: ARUBAPEC S.P.A. NG CA 3 Serial#: 58970615b6e88bdd5b8d69eee35cada

1 Particella: 1087





Ufficio Tecnico Erariale di PERUGIA

ELABORATO PLANIMETRICO

Pag. n. 1 di 3

Ubicazione e riferimenti catastali dell'immobile

Comune PANICALE	C.T. Sez. Fgl. 66 Mapp. 1086
Via/piazza L. LONGO - TAVERNELLE n.	C.E.U. Sez. Fgl. 66 Mapp. 1086
ESTRATTO DI MAPPA	scala 1: 2.000
	Tipo mappale n. 2189 del 21-05-1998



Riservato all'Ufficio Tecnico Erariale

1.998 operatore

Protocollo

Sostituisce il presente mod. EP/1 prot.

Annullato e sostituito dal mod. EP/1 prot.

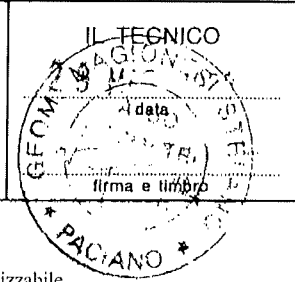

Ultima planimetria in atti

Elaborato Planimetrico - Catasto dei Fabbricati - Situazione al 05/06/2024 - Comune di PANICALE(G308) - < Foglio 66 Particella 1087 >
 Firmato Da: SCIMITERNA CARLO Emesso Da: ARUBAPEC S.P.A. NG CA 3 Serial#: 58970615b6e88bd45b8d69eee35cada





MINISTERO DELLE FINANZE
DIPARTIMENTO DEL TERRITORIO

Ufficio Tecnico Erariale di PERUGIA

ELABORATO PLANIMETRICO

Pag. n. 2 di 3

Comune	Sezione	Foglio	Numero	Tipo mappale n	del
PANICALE		66	1086	2189	21-05-1998

DIMOSTRAZIONE GRAFICA DEI SUBALTERNI ASSEGNATI

scala 1: 500

n 1091 sub 2	n 1090 sub 2	n 1089 sub 2	n 1088 sub 2	n 1087 sub 2	n 1086 sub 2
--------------	--------------	--------------	--------------	--------------	--------------

PIANO 1° SOTTOSTRADA

sub 1	sub 1	sub 1	sub 1	sub 1	sub 1
n 1091 sub 3	n 1090 sub 3	n 1089 sub 3	n 1088 sub 3	n 1087 sub 3	n 1086 sub 3
sub 1	sub 1	sub 1	sub 1	sub 1	sub 1

PIANO TERRA

n 1091 sub 3	n 1090 sub 3	n 1089 sub 3	n 1088 sub 3	n 1087 sub 3	n 1086 sub 3
--------------	--------------	--------------	--------------	--------------	--------------

PIANO PRIMO

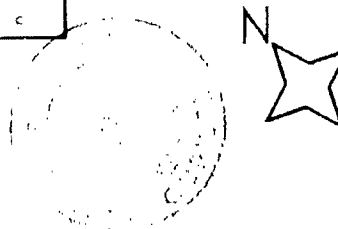

Riservato all'Ufficio Tecnico Erariale

L operatore

IL TECNICO

Protocollo

Sostituisce il presente mod. EP/2 prot.

Annullato e sostituito dal mod. EP/2 prot.

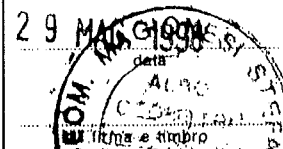

Ultima planimetria in atti





Ufficio Tecnico Erariale di PERUGIA

ELABORATO PLANIMETRICO

ELENCO DEI SUBALTERNI ASSEGNATI

Pag. n. 3 di 3

Comune		Sezione	Foglio	Numero	Foglio mappale n.		del
PANICALE			66	1086	2189	21/05/1998	
Numero	Sub.	UBICAZIONE via/piazza		N civico	piano	DESCRIZIONE	int.
1086	1				T	BENE COMUNE NON CENS.	
1086	2	VIA L. LONGO - FRAZ. TAVERNELLE			S1	AUTORIMESSA	
1086	3	VIA L. LONGO - FRAZ. TAVERNELLE			T-1	ABITAZIONE	
1087	1				T	BENE COMUNE NON CENS.	
1087	2	VIA L. LONGO - FRAZ. TAVERNELLE			S1	AUTORIMESSA	
1087	3	VIA L. LONGO - FRAZ. TAVERNELLE			T-1	ABITAZIONE	
1088	1				T	BENE COMUNE NON CENS.	
1088	2	VIA L. LONGO - FRAZ. TAVERNELLE			S1	AUTORIMESSA	
1088	3	VIA L. LONGO - FRAZ. TAVERNELLE			T-1	ABITAZIONE	
1089	1				T	BENE COMUNE NON CENS.	
1089	2	VIA L. LONGO - FRAZ. TAVERNELLE			S1	AUTORIMESSA	
1089	3	VIA L. LONGO - FRAZ. TAVERNELLE			T-1	ABITAZIONE	
1090	1				T	BENE COMUNE NON CENS.	
1090	2	VIA L. LONGO - FRAZ. TAVERNELLE			S1	AUTORIMESSA	
1090	3	VIA L. LONGO - FRAZ. TAVERNELLE			T-1	ABITAZIONE	
1091	1				T	BENE COMUNE NON CENS.	
1091	2	VIA L. LONGO - FRAZ. TAVERNELLE			S1	AUTORIMESSA	
1091	3	VIA L. LONGO - FRAZ. TAVERNELLE			T-1	ABITAZIONE	

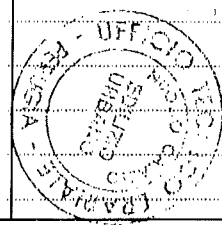

Riservato all'Ufficio Tecnico Erariale

Protocollo _____

Sostituisce il presente mod. EP/3 prot. _____

Annullato e sostituito dal mod. EP/3 prot. _____

Ultima planimetria in atti _____

Operatore _____

IL TECNICO _____

29 MAG 1998

2 GIU. 1998

32542/98

STEFANO PACIANO

Elaborato Planimetrico - Catasto dei Fabbricati - Situazione al 05/06/2024 - Comune di PANICALE(G308) - < Foglio 66 Particella 1087 >
 Firmato Da: SCIMITERNA CARLO Emesso Da: ARUBAPEC S.P.A. - NG CA 3 Serial#: 58970615b6e88bdd5a8d69eee35c5cada



Regolamento n. 487



MINISTERO DELLE FINANZE
DIPARTIMENTO DEL TERRITORIO

CATASTO EDILIZIO URBANO (R.D.L. 13-4-1939, n. 652)

LIRE
500

Planimetria di u.i.u. in Comune di PANICALE..... via L. LONGO - TAVERHELLE..... civ.....

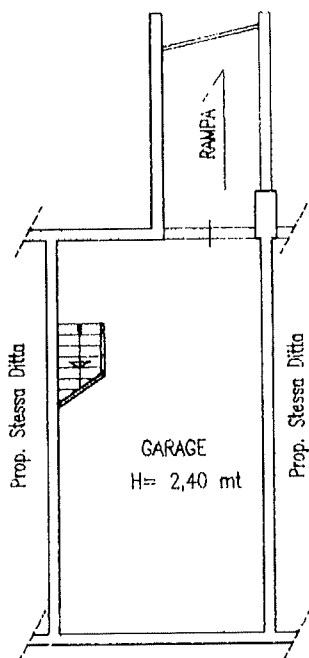

PIANO 1° SOTTOSTRADA

ORIENTAMENTO

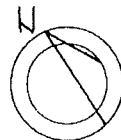

SCALA DI 1:200

Dichiarazione di N.C.
Denuncia di variazione

Compilata dal GEOMETRA
(Titolo, cognome e nome)

MAGIOLINI STEFANO

Iscritto all'albo de GEOMETRI

della provincia di PERUGIA n. 3930

data 02/06/1998 - n. 239240 - Richiedente: SCMCRL74H151921G

Formato di acquisizione: A4(210x297) - Formato stampa richiesto: A4(210x297)

RISERVATO ALL'UFFICIO

2010.1998



Direzione Provinciale
di Perugia
Ufficio Provinciale - Territorio

AGE.AGEDP-PG.REGISTRO
UFFICIALE.0136399.11-07-2024.U

Data: 11/07/2024

Orat: 8.11.35

pag: 1 di 1

Ricevuta di Avvenuta Denuncia di Variazione

Catasto Fabbricati

Pratica numero: PG0085366

Codice di Riscontro: 000AG4824

Operatore: GLLLR

Comune di PANICALE (Codice: L1C1)

Ditta n.: 1 di 1

Unita' a destinazione ordinaria n.: 1

Unita' in variazione n.: -

Unita' a dest.speciale e particolare n.: -

Unita' in costituzione n.: 1

Beni Comuni non Censibili n.: -

Unita' in soppressione n.: 2

Motivo della variazione: FUSIONE

UNITA' IMMOBILIARI

Identificativo catastale

Dati di classamento proposti

Prog.	Op.	Sez.UR.	Foglio	Numero	Sub.	Ubicazione	ZC	Cat.	Cl.	Cons.	Sup.Cat.	Rendita	Rur
1	S		66	1087	1								
2	S		66	1087	2								
3	C		66	1087	4	VIA LUIGI LONGO (TAVERNELLE), 26. p. S1	U	C/6	1	61	71	78.76	





Servizi telematici catastali e di pubblicità immobiliare

Riscossioni

Data: 11/07/2024

Ora: 08.11.43

Pagina: 1

Ricevuta di pagamento di euro 50,00

Quietanza n. 4016575 del 11/07/2024

Richiedente: VTLMRC71D08G478K

Altri dati: Prospetto di liquidazione N. 18496 del 11/07/2024 della Direzione Provinciale di PERUGIA

COSTO TOTALE DEI SERVIZI EURO 50,00

MODALITA' DI PAGAMENTO:

CONTO CORRENTE POSTALE euro 50,00

PROSPETTO DI LIQUIDAZIONE N. 4118402 del 11/07/2024

Codice Servizio	Protocollo-Codice Riscontro	Dati di Richiesta del Servizio	Costo del Servizio	Elementi	Condizione	Tributo	Importo della Ricevuta
RC18/Dichiarazione di nuova costruzione e di variazione	PG0085366		50,00	l/u.i.u cat. ordinaria	Normale	886T	50,00

TOTALI: 50,00

50,00

ALTRE CONDIZIONI DI LIQUIDAZIONE:

Totale per tributo in EURO

TRIBUTI SPECIALI CATASTALI 886T 50,00

Il Cassiere
DBT/LSN



Visura attuale sintetica per soggetto

Situazione degli atti informatizzati al 09/09/2024

Dati della richiesta	Terreni e Fabbricati siti nel comune di PANICALE (G308) provincia PERUGIA
Soggetto individuato	

1. Immobili siti nel Comune di PANICALE (Codice G308) Catasto dei Fabbricati

N.	DATI IDENTIFICATIVI				DATI DI CLASSAMENTO				ALTRE INFORMAZIONI					
	Sez Urbana	Foglio	Numero	Sub	Zona Cens.	Micro Zona	Categoria	Classe	Consistenza	Superficie Catastale	Rendita	Indirizzo Dati derivanti da	Dati Ulteriori	
1		66	1087	4			C/6	1	61m ²	Totale: 71 m ²	Euro 78,76	VIA LUIGI LONGO n. 26 Piano S1	FUSIONE del 10/07/2024 Pratica n. PG0085366 in atti dal 11/07/2024 FUSIONE (n. 85366/1/2024)	Annotazione

Immobile 1: Annotazione: -classamento e rendita proposti (d.m. 701/94)

Totale: m² 61 Rendita: Euro 78,76

Intestazione degli immobili indicati al n.1

N.	DATI ANAGRAFICI		CODICE FISCALE		DIRITTI E ONERI REALI	
1					(1) Proprietà 1000/1000	
DATI DERIVANTI DA FUSIONE del 10/07/2024 Pratica n. PG0085366 in atti dal 11/07/2024 Protocollo NSD n. ENTRATE AGEV-STL REGISTRO UFFICIALE.3065930.10/07/2024 FUSIONE (n. 85366/1/2024)						

2. Immobili siti nel Comune di PANICALE (Codice G308) Catasto dei Fabbricati

N.	DATI IDENTIFICATIVI				DATI DI CLASSAMENTO				ALTRE INFORMAZIONI					
	Sez Urbana	Foglio	Numero	Sub	Zona Cens.	Micro Zona	Categoria	Classe	Consistenza	Superficie Catastale	Rendita	Indirizzo Dati derivanti da	Dati Ulteriori	
1		66	1087	3			A/2	5	6,5 vani	Totale: 142 m ² Totale escluse aree scoperte*: 126 m ²	Euro 419,62	VIA LUIGI LONGO n. 26 Piano T-1	VARIAZIONE del 02/04/2024 Pratica n. PG0041073 in atti dal 03/04/2024 DIVERSA DISTRIBUZIONE DEGLI SPAZI INTERNI-RISTRUTTURAZIONE (n. 41073 1/2024)	Annotazione

Immobile 1: Annotazione: -classamento e rendita proposti (d.m. 701/94)

Totale: vani 6,50 Rendita: Euro 419,62



Direzione Provinciale di Perugia
Ufficio Provinciale - Territorio
Servizi Catastrali

Data: 09/09/2024 Ora: 17.44.42 pag: 2 Fine

Visura n.: T323179/2024

Visura attuale sintetica per soggetto Situazione degli atti informatizzati al 09/09/2024

Intestazione degli immobili indicati al n.2

N	1	DATI ANAGRAFICI	CODICE FISCALE	DIRITTI E ONERI REALI
	1	Atto del 10/07/1998 Pubblico ufficiale DURANTI FILIPPO Sede PERUGIA (PG) Repertorio n. 36245 - COMPRAVENDITA Voltura n. 8578. I/1998 in atti dal 14/11/1999		(1) Proprietà 1000/1000
DATI DERIVANTI DA				

Totale Generale: vani 6,50 m² 61 Rendita: Euro 498,38

Unità immobiliari n. 2

* Codice Fiscale Validato in Anagrafe Tributaria

** Si intendono escluse le "superfici di balconi, terrazzi e aree scoperte pertinenziali e accessorie, comunicanti o non comunicanti"
(cfr. Provvedimento del Direttore dell'Agenzia delle Entrate 29 marzo 2013).

Visura telematica

Tributi speciali: Euro 0,90

Elenco immobili fabbricati

Situazione degli atti informatizzati al 12/07/2024

Dati della richiesta: **siti nel comune di PANICALE (G308) (PG) Foglio 66 Particella 1087**

Immobili 4.



Dati identificativi

Dati di classamento

Indirizzo

	Dati identificativi	Dati di classamento	Indirizzo
1	Foglio 66 Part. 1087 Sub. 1 Partita Unita' immobiliare soppressa		
2	Foglio 66 Part. 1087 Sub. 2 Partita Unita' immobiliare soppressa		
3	Foglio 66 Part. 1087 Sub. 3	Categoria A/2 ^{a)} Classe 5 Consistenza 6,5 vani Rendita Euro 419,62	VIA LUIGI LONGO n. 26 Piano T-1
4	Foglio 66 Part. 1087 Sub. 4	Categoria C/6 ^{b)} Classe 1 Consistenza 61 m ² Rendita Euro 78,76	VIA LUIGI LONGO n. 26 Piano S1

Visura telematica

Tributi speciali: Euro 0,90

Legenda

- a) A/2: Abitazioni di tipo civile
b) C/6: Stalle, scuderie, rimesse e autorimesse



ELABORATO PLANIMETRICO	
Compilato da:	Vitali Mirco
Iscritto all'albo:	Ingegneri
Prov. Perugia	N. 01656

**Agenzia delle Entrate
CATASTO FABBRICATI
Ufficio Provinciale di
Perugia**

Comune di Panicale		Protocollo n. PG0085366 del 10/07/2024	
Sezione:	Foglio: 66	Particella: 1087	Tipo Mappale n. del
Dimostrazione grafica dei subalterni			Scala 1 : 500

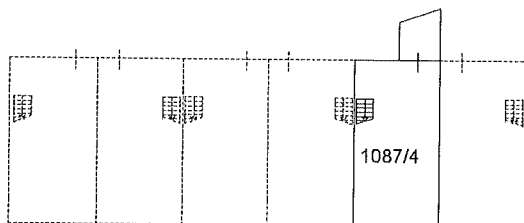

PIANO PRIMO SOTTOSTRADA

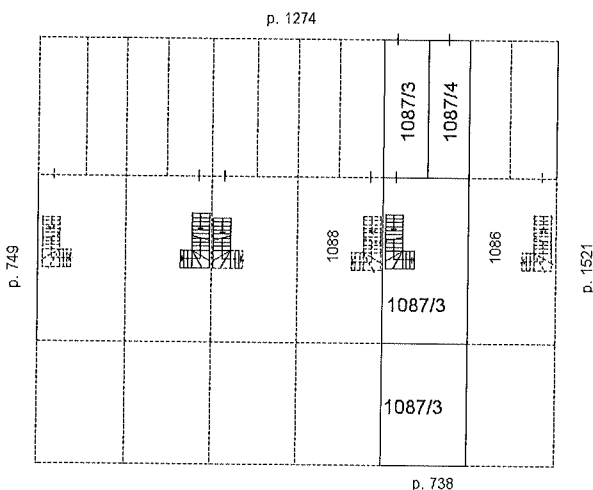

PIANO TERRA

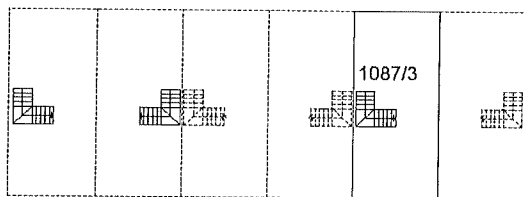

PIANO PRIMO



Elaborato Planimetrico - Catasto dei Fabbricati - Situazione al 12/07/2024 - Comune di PANICALE(G308) - < Foglio 66 Particella 1087 >
Firmato Da: SCIMITTERNA CARLO Emesso Da: ARUBAPEC S.P.A. NG CA 3 Serial#: 58970615b6e88bdd5b8d69eee35cada



Ultima planimetria in atti

Agenzia delle Entrate
CATASTO FABBRICATI
Ufficio Provinciale di
Perugia

Dichiarazione protocollo n. PG0041073 del 02/04/2024

Comune di Panicale

Via Luigi Longo (tavernelle)

civ. 26

Identificativi Catastali:

Sezione:

Foglio: 66

Particella: 1087

Subalterno: 3

Compilata da:
Vitali Mirco

Iscritto all'albo:
Ingegneri

Prov. Perugia

N. 01656

Planimetria

Scheda n. 1

Scala 1:200

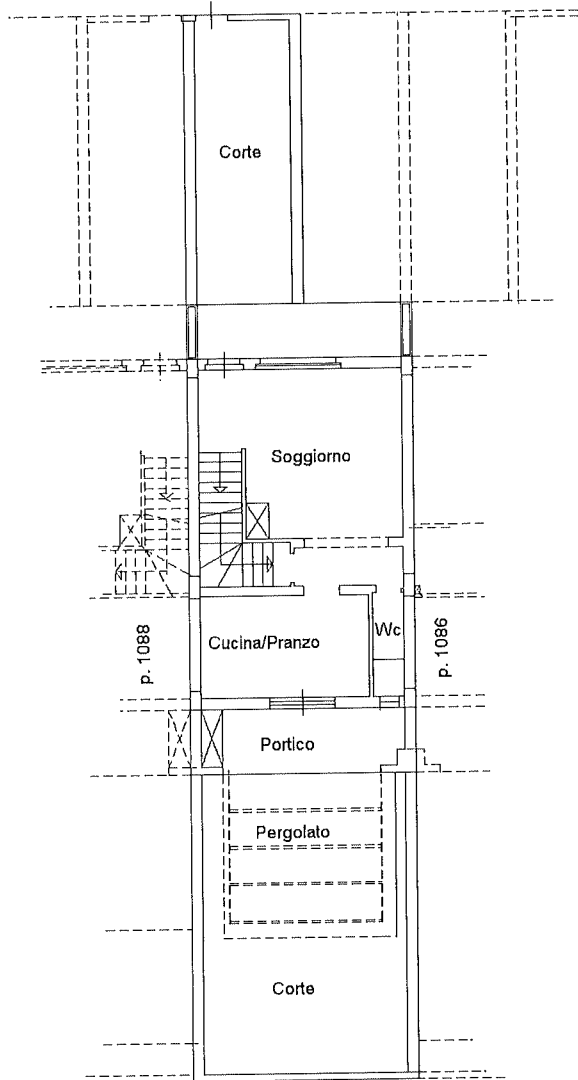

PIANO TERRA
h=2.70

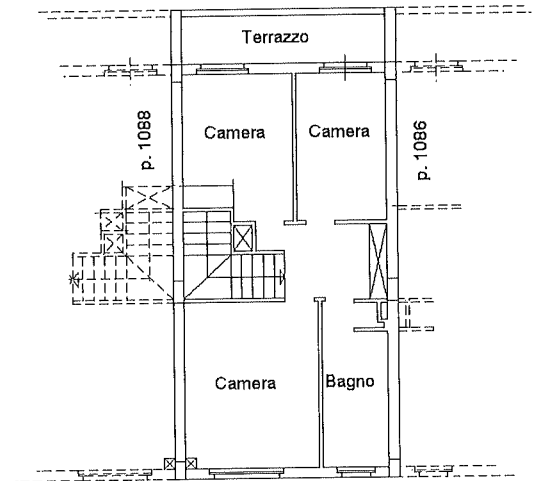

PIANO PRIMO
h=2.70

Nord



Ultima planimetria in atti

Data: 12/07/2024 - n. T126610 - Richiedente: SCMCRL74H151921G

Totale schede: 1 - Formato di acquisizione: A4(210x297) - Formato stampa richiesto: A4(210x297)



Agenzia delle Entrate
CATASTO FABBRICATI
Ufficio Provinciale di
Perugia

Dichiarazione protocollo n. PG0085366 del 10/07/2024

Comune di Panicale

Via Luigi Longo (tavernelle)

civ. 26

Identificativi Catastali:

Sezione:

Foglio: 66

Particella: 1087

Subalterno: 4

Compilata da:
Vitali Mirco

Iscritto all'albo:
Ingegneri

Prov. Perugia

N. 01656

Planimetria

Scheda n. 1

Scala 1:200

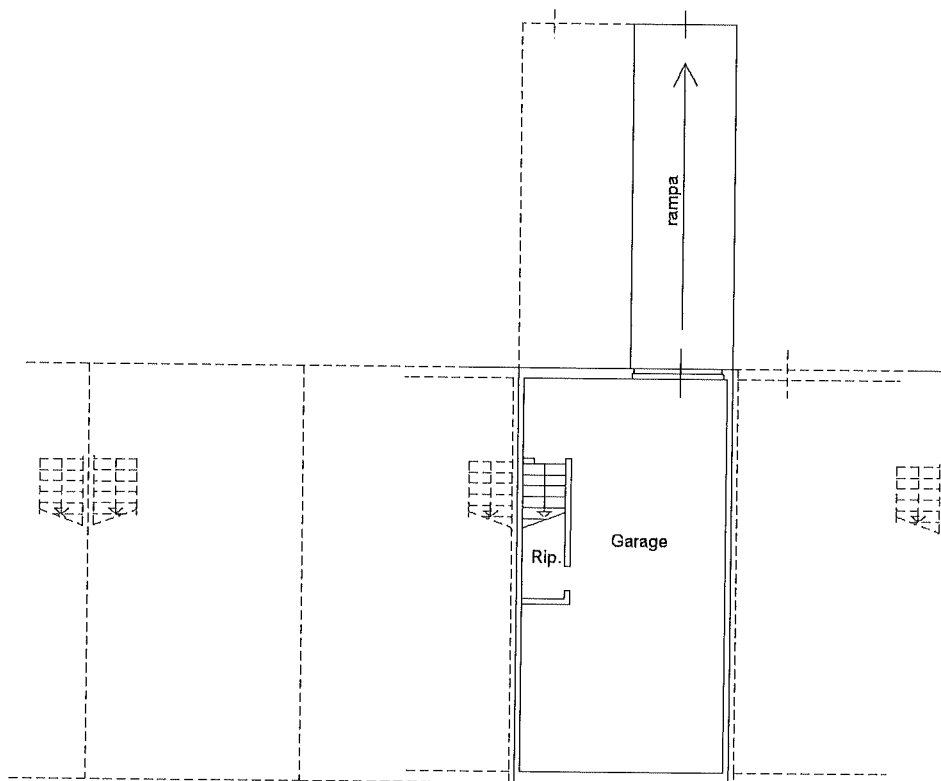

PIANO PRIMO SOTTOSTRADA

h=2.40



Catasto dei Fabbricati - Situazione al 12/07/2024 - Comune di PANICALE(G308) - < Foglio 66 - Particella 1087 - Subalterno 4 >
 Firmato DA: [Illegible] CA: [Illegible] Sd: ARUBAPEC S.P.A. NG CA 3 Serial#: 58970615b6e86bd5b8d69eee35cada



Ultima planimetria in atti



Direzione Provinciale di Perugia
Ufficio Provinciale - Territorio
Servizi Catastali

Visura storica per immobile

Situazione degli atti informatizzati al 12/07/2024

Data: 12/07/2024 Ora: 11.50.37

Visura n.: T133961

Pag: 1

Segue

Dati della richiesta	Comune di PANICALE (Codice:G308) Provincia di PERUGIA
Catasto Fabbricati	Foglio: 66 Particella: 1087 Sub.: 1

Unita' immobiliare soppressa dal 11/07/2024

N.	DATI IDENTIFICATIVI				DATI DI CLASSAMENTO					DATI DERIVANTI DA		
	Sezione Urbana	Foglio	Particella	Sub	Zona Cens.	Micro Zona	Categoria	Classe	Consistenza		Superficie Catastale	Rendita
1		66	1087	1								FUSIONE del 10/07/2024 Pratica n. RG0085366 in atti dal 11/07/2024 FUSIONE (n. 85366.1/2024)
Notifica					Partita	C				Mod.58	-	

La soppressione ha originato e/o variato i seguenti immobili

Foglio 66 Particella 1087 Subalerno 2: Foglio 66 Particella 1087 Subalerno 4:

Bene comune non censibile dal 11/10/2002

N.	DATI IDENTIFICATIVI				DATI DI CLASSAMENTO						DATI DERIVANTI DA	
	Sezione Urbana	Foglio	Particella	Sub	Zona Cens.	Micro Zona	Categoria	Classe	Consistenza	Superficie Catastale		Rendita
1		66	1087	1								VARIAZIONE TOPONOMASTICA del 11/10/2002 Pratica n. 343002 in atti dal 11/10/2002 VARIAZIONE DI TOPONOMASTICA (n. 32088.1/2002)
Indirizzo		VIA LUIGI LONGO Piano T.										
Notifica					Partita	A				Mod.58	-	



Direzione Provinciale di Perugia
Ufficio Provinciale - Territorio
Servizi Catastrali

Data: 12/07/2024 Ora: 11.50.37

Fine

Visura storica per immobile

Visura n.: T133961 Pag: 2

Situazione degli atti informatizzati al 12/07/2024

Bene comune non censibile dal 02/06/1998

N.	DATI IDENTIFICATIVI				DATI DI CLASSAMENTO					DATI DERIVANTI DA		
	Sezione Urbana	Foglio	Particella	Sub	Zona Cens.	Micro Zona	Categoria	Classe	Consistenza	Superficie Catastale	Rendita	
1		66	1087	1								COSTITUZIONE del 02/06/1998 in atti dal 02/06/1998 (n. 32542.2/1998)
Indirizzo												
VIAL. LONGO - FRAZ. TAVERNELLE Piano T												
Notifica												
Partita												
A												
Mod.58												
-												

Visura telematica

Tributi speciali: Euro 0,90

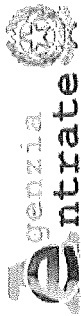

Direzione Provinciale di Perugia
Ufficio Provinciale - Territorio
Servizi Catastali

Data: 12/07/2024 Ora: 11.52.28 Segue

Visura n.: T135182 Pag: 1

Visura storica per immobile

Situazione degli atti informatizzati al 12/07/2024

Dati della richiesta	Comune di PANICALE (Codice:G308)
Catasto Fabbricati	Provincia di PERUGIA Foglio: 66 Particella: 1087 Sub.: 2

Unità immobiliare soppressa dal 11/07/2024

N.	DATI IDENTIFICATIVI				DATI DI CLASSAMENTO				DATI DERIVANTI DA			
	Sezione Urbana	Foglio	Particella	Sub	Zona Cens.	Micro Zona	Categoria	Classe		Consistenza	Superficie Catastale	Rendita
1		66	1087	2								FUSIONE del 10/07/2024 Pratica n. PG0085366 in atti dal 11/07/2024 FUSIONE (n. 55366.1/2024)
Notifica					Partita	C				Mod.58	-	

La soppressione ha originato e/o variato i seguenti immobili

Foglio 66 Particella 1087 Subalterno 1: Foglio 66 Particella 1087 Subalterno 4:

Situazione dell'unità immobiliare dal 09/11/2015

N.	DATI IDENTIFICATIVI				DATI DI CLASSAMENTO				DATI DERIVANTI DA			
	Sezione Urbana	Foglio	Particella	Sub	Zona Cens.	Micro Zona	Categoria	Classe		Consistenza	Superficie Catastale	Rendita
1		66	1087	2			C/6	1	61 m ²	Totale: 68 m ²	Euro 78,76	Variazione del 09/11/2015 - Inserimento in visura dei dati di superficie.
Indirizzo	VIA LUIGI LONGO Piano S1											
Notifica					Partita					Mod.58	-	
Annotazioni	-classamento e rendita validati											



Visura storica per immobile

Situazione degli atti informatizzati al 12/07/2024

Situazione dell'unità immobiliare dal 11/10/2002

DATI IDENTIFICATIVI				DATI DI CLASSAMENTO				DATI DERIVANTI DA			
Sezione Urbana	Foglio	Particella	Sub	Zona Cens.	Micro Zona	Categoria	Classe	Consistenza	Superficie Catastale	Rendita	
1	66	1087	2			C/6	1	61 m ²		Euro 78,76	VARIAZIONE TOPONOMASTICA del 11/10/2002 Pratica n. 343004 in atti dal 11/10/2002 - VARIAZIONE DI TOPONOMASTICA (n. 32089.1/2002)
Indirizzo VIA LUIGI LONGO Piano S1											
Notifica -classamento e rendita validati											
Annotazioni Mod.58 -											

Situazione dell'unità immobiliare dal 02/06/1998

DATI IDENTIFICATIVI				DATI DI CLASSAMENTO				DATI DERIVANTI DA			
Sezione Urbana	Foglio	Particella	Sub	Zona Cens.	Micro Zona	Categoria	Classe	Consistenza	Superficie Catastale	Rendita	
1	66	1087	2			C/6	1	61 m ²		Euro 78,76 L. 152.500	COSTITUZIONE del 02/06/1998 in atti dal 02/06/1998 (n. 32542.1/1998)
Indirizzo VIA L. LONGO - FRAZ. TAVERNELLE Piano S1											
Notifica -classamento e rendita validati											
Annotazioni Mod.58 -											

L'instestazione alla data della richiesta deriva dai seguenti atti:

Situazione degli intestati dal 10/07/1998

N.	DATI ANAGRAFICI	CODICE FISCALE	DIRITTI E ONERI REALI
1			
DATI DERIVANTI DA			
Atto del 10/07/1998 Pubblico ufficiale DURANTI FILIPPO Sede PERUGIA (PG) Repertorio n. 36245 - COMPRAVENDITA Voltura n. 8578.1/1998 in atti dal 14/11/1999			(1) Proprietà 1000/1000 fino al 10/07/2024

Situazione degli intestati dal 02/06/1998

N.	DATI ANAGRAFICI	CODICE FISCALE	DIRITTI E ONERI REALI
1			
DATI DERIVANTI DA			
COSTITUZIONE del 02/06/1998 in atti dal 02/06/1998 (n. 32542.1/1998)			(1) Proprietà fino al 10/07/1998



Visura storica per immobile

Situazione degli atti informatizzati al 12/07/2024

Visura telematica

Tributi speciali: Euro 0,90

* Codice Fiscale Validato in Anagrafe Tributaria.



Visura storica per immobile

Situazione degli atti informatizzati al 12/07/2024

Dati della richiesta	Comune di PANICALE (Codice:G308)
Catasto Fabbricati	Provincia di PERUGIA Foglio: 66 Particella: 1087 Sub.: 3

INTESTATO

1	(1) Proprieta' 1000/1000
---	--------------------------

Unità immobiliare dal 03/04/2024

N.	DATI IDENTIFICATIVI				DATI DI CLASSAMENTO				DATI DERIVANTI DA			
	Sezione Urbana	Foglio	Particella	Sub	Zona Cens.	Micro Zona	Categoria	Classe		Consistenza	Superficie Catastale	Rendita
1		66	1087	3			A/2	5	6,5 vani	Totale: 142 m ² Totale: esuse aree scoperte***: 126 m ²	Euro 419,62	VARIAZIONE del 02/04/2024 Pratica n. PG0041073 in atti dal 03/04/2024 DIVERSA DISTRIBUZIONE DEGLI SPAZI INTERNI-RISTRUTTURAZIONE (n. 41073-1/2024)
Indirizzo	VIA LUIGI LONGO n.26 Piano I-I											
Notifica												
Annotazioni	-classamento e rendita proposti. (d.m. 701/94)											
Mod.58												

Mappali Terreni Correlati
Codice Comune G308 - Foglio 66 - Particella 1087

Situazione dell'unità immobiliare dal 09/11/2015

N.	DATI IDENTIFICATIVI				DATI DI CLASSAMENTO				DATI DERIVANTI DA			
	Sezione Urbana	Foglio	Particella	Sub	Zona Cens.	Micro Zona	Categoria	Classe		Consistenza	Superficie Catastale	Rendita
1		66	1087	3			A/2	5	6 vani	Totale: 137 m ² Totale: esuse aree scoperte***: 120 m ²	Euro 387,34	Variazione del 09/11/2015 - Inserimento in visura dei dati di superficie.
Indirizzo	VIA LUIGI LONGO Piano I-I											



Visura storica per immobile

Situazione degli atti informatizzati al 12/07/2024

Notifica		Partita	Mod.58	-
-classamento e rendita validati				

Situazione dell'unità immobiliare dal 11/10/2002

N.	DATI IDENTIFICATIVI				DATI DI CLASSAMENTO				DATI DERIVANTI DA		
	Sezione Urbana	Foglio	Particella	Sub	Zona Cens.	Micro Zona	Categoria	Classe		Consistenza	Superficie Catastale
1		66	1087	3			A/2	5	6 vani		Euro 387,34
VARIAZIONE TOPONOMASTICA del 11/10/2002 Pratica n. 343005 in atti dal 11/10/2002 VARIAZIONE DI TOPONOMASTICA (n. 32090.1/2002)											
Indirizzo VIA LUIGI LONGO Piano T-1											
Notifica											
Annotazioni											
-classamento e rendita validati											
Partita											
Mod.58											
-											

Situazione dell'unità immobiliare dal 02/06/1998

N.	DATI IDENTIFICATIVI				DATI DI CLASSAMENTO				DATI DERIVANTI DA		
	Sezione Urbana	Foglio	Particella	Sub	Zona Cens.	Micro Zona	Categoria	Classe		Consistenza	Superficie Catastale
1		66	1087	3			A/2	5	6 vani		Euro 387,34 L. 750.000
COSTITUZIONE del 02/06/1998 in atti dal 02/06/1998 (n. 32542.1/1998)											
Indirizzo VIA L. LONGO - FRAZ. TAVERNELLE Piano T-1											
Notifica											
Annotazioni											
-classamento e rendita validati											
Partita											
1001614											
Mod.58											
-											

L' intestazione alla data della richiesta deriva dai seguenti atti:

Situazione degli intestati dal 10/07/1998

N.	DATI ANAGRAFICI	CODICE FISCALE	DIRITTI ONERI REALI
1			(1) Proprieta' 1000/1000
DATI DERIVANTI DA Atto del 10/07/1998 Pubblico ufficiale DURANTI FILIPPO Sede PERUGIA (PG) Repertorio n. 36245 - COMPRARENDITA Voltura n. 8578.1/1998 in atti dal 14/11/1999			



Visura storica per immobile

Situazione degli atti informatizzati al 12/07/2024

Situazione degli intestati dal 02/06/1998

N.	DATI ANAGRAFICI	CODICE FISCALE	DIRITTI E ONERI REALI
1	COSTITUZIONE del 02/06/1998 in atti dal 02/06/1998 (n. 32542.1/1998)		(1) Proprieta' fino al 10/07/1998

Visura telematica

Tributi speciali: Euro 0,90

* Codice Fiscale Validato in Anagrafe Tributaria.

** Si intendono escluse le "superfici di balconi, terrazzi e aree scoperte pertinenziali e accessorie, comunicanti o non comunicanti" (cfr. Provvedimento del Direttore dell'Agenzia delle Entrate 29 marzo 2013).



Visura storica per immobile

Situazione degli atti informatizzati al 12/07/2024

Dati della richiesta	Comune di PANICALE (Codice:G308) Provincia di PERUGIA
Catasto Fabbricati	Foglio: 66 Particella: 1087 Sub.: 4

INTESTATO	(1) Proprietà 1000/1000
-----------	-------------------------

Unità immobiliare dal 11/07/2024

N.	DATI IDENTIFICATIVI				DATI DI CLASSAMENTO				DATI DERIVANTI DA			
	Sezione Urbana	Foglio	Particella	Sub	Zona Cens.	Micro Zona	Categoria	Classe		Consistenza	Superficie Catastale Totale	Rendita
1		66	1087	4			C/6	1	61 m ²	71 m ²	Euro 78,76	FUSIONE del 10/07/2024 Pratica n. PG0085366 in atti dal 11/07/2024 FUSIONE (n. 85366.1/2024)
Indirizzo	VIA LUIGI LONGO n. 26 Piano S1											
Notifica	Parrila Mod.58											
Annotazioni	-classamento e rendita proposti (d.m. 701/94)											

Mappali Terreni Correlati
Codice Comune G308 - Foglio 66 - Particella 1087

L'intestazione alla data della richiesta deriva dai seguenti atti:

Situazione degli intestati dal 10/07/2024

N.	DATI ANAGRAFICI	CODICE FISCALE	DIRITTI E ONERI REALI
1			(1) Proprietà 1000/1000
DATI DERIVANTI DA	Atto del 10/07/1998 Pubblico ufficiale DURANTI FILIPPO Sede PERUGIA (PG) Repertorio n. 36245 - COMPRAVENDITA Voltura n. 8578.1/1998 in atti dal 14/11/1999		

Per ulteriori variazioni richiedere le visure storiche dei seguenti immobili soppressi, originari del precedente

Foglio 66 Particella 1087 Subalterno 1; Foglio 66 Particella 1087 Subalterno 2;



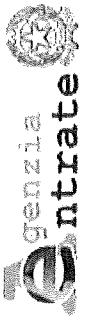

Direzione Provinciale di Perugia
Ufficio Provinciale - Territorio
Servizi Catastali

Fine

Data: 12/07/2024 Ora: 11.58.36

Visura n.: T139642 Pag: 2

Visura storica per immobile

Situazione degli atti informatizzati al 12/07/2024

Visura telematica

Tributi speciali: Euro 0,90

* Codice Fiscale Validato in Anagrafe Tributaria.

