

**Agenzia delle Entrate**  
**CATASTO FABBRICATI**  
Ufficio provinciale di Mantova

**ELABORATO PLANIMETRICO**

Compilato da: Borghi Luca

Iscritto all'albo: Geometri

Prov. Mantova

N. 2582

Comune di Asola

Sesione: 26

Particella: 68

Protocollo n. MN0045976 del 03/05/2024

Dimostrazione grafica dei subalterni

Tipo Mappale n. 42695 del 19/04/2024 scala 1 : 200

PIANO TERRA (SEMINTERRATO)

MAPP. 278

MAPP. 278

MAPP. 320

MAPP. 320

MAPP. 100

MAPP. 118

SUB. 306

SUB. 307

SUB. 306

SUB. 308

SUB. 309

SUB. 309

SUB. 305

SUB. 309

SUB. 309

SUB. 309

SUB. 309

PIANO PRIMO (RIALZATO)

SUB. 309

SUB. 309

PIANO SECONDO

SUB. 309

SUB. 309

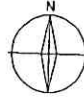

PIANO SEMINTERRATO

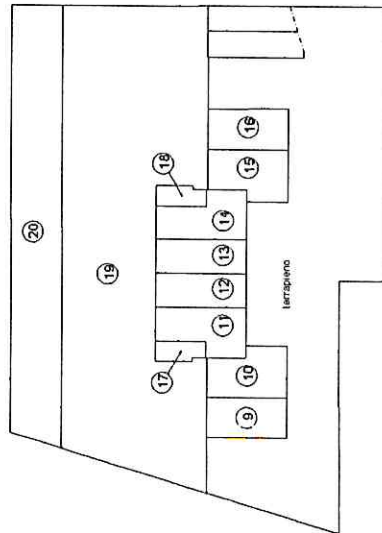

PIANO RIALZATO

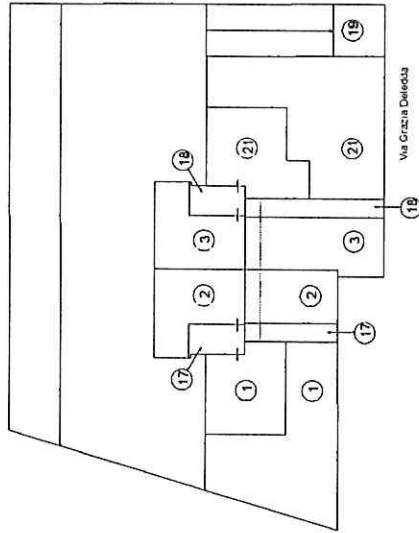

PIANO PRIMO

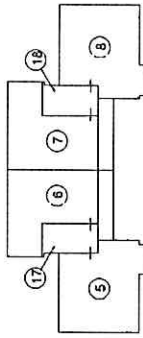

**LEGENDA**

- SUB 1 - ABITAZIONE DI TIPO ECONOMICO
- SUB 2 - ABITAZIONE DI TIPO ECONOMICO
- SUB 3 - ABITAZIONE DI TIPO ECONOMICO
- SUB 4 - SOPPRESSA
- SUB 5 - ABITAZIONE DI TIPO ECONOMICO
- SUB 6 - ABITAZIONE DI TIPO ECONOMICO
- SUB 7 - ABITAZIONE DI TIPO ECONOMICO
- SUB 8 - ABITAZIONE DI TIPO ECONOMICO
- SUB 9 - AUTORIMESSA
- SUB 10 - AUTORIMESSA
- SUB 11 - AUTORIMESSA
- SUB 12 - AUTORIMESSA
- SUB 13 - AUTORIMESSA
- SUB 14 - AUTORIMESSA
- SUB 15 - AUTORIMESSA
- SUB 16 - AUTORIMESSA
- SUB 17 - BCNC (AREA COMUNE SUB. 1,2,5,6)
- SUB 18 - BCNC (AREA COMUNE SUB. 3,21,7,8)
- SUB 19 - BCNC (AREA COMUNE SUB. 9,10,11,12,13,14,15,16)
- SUB 20 - BCNC (AREA URBANA)
- SUB 21 - ABITAZIONE DI TIPO ECONOMICO



Agenzia delle Entrate  
**CATASTO FABBRICATI**  
Ufficio provinciale di  
Mantova

Dichiarazione protocollo n. MIN0045976 del 03/05/2024  
Comune di Asola  
Via Giacomo Leopardi  
civ. 7

Identificativi Catastali:  
Sezione: 26  
Foglio: 26  
Particella: 68  
Subalterno: 309

Compilata da:  
Borghini Luca  
Iscritto all'albo:  
Geometri  
Prov. Mantova  
N. 2582

Matr. n. 1  
Scala 1: 200

PIANO TERRA (SEMINTERRATO)

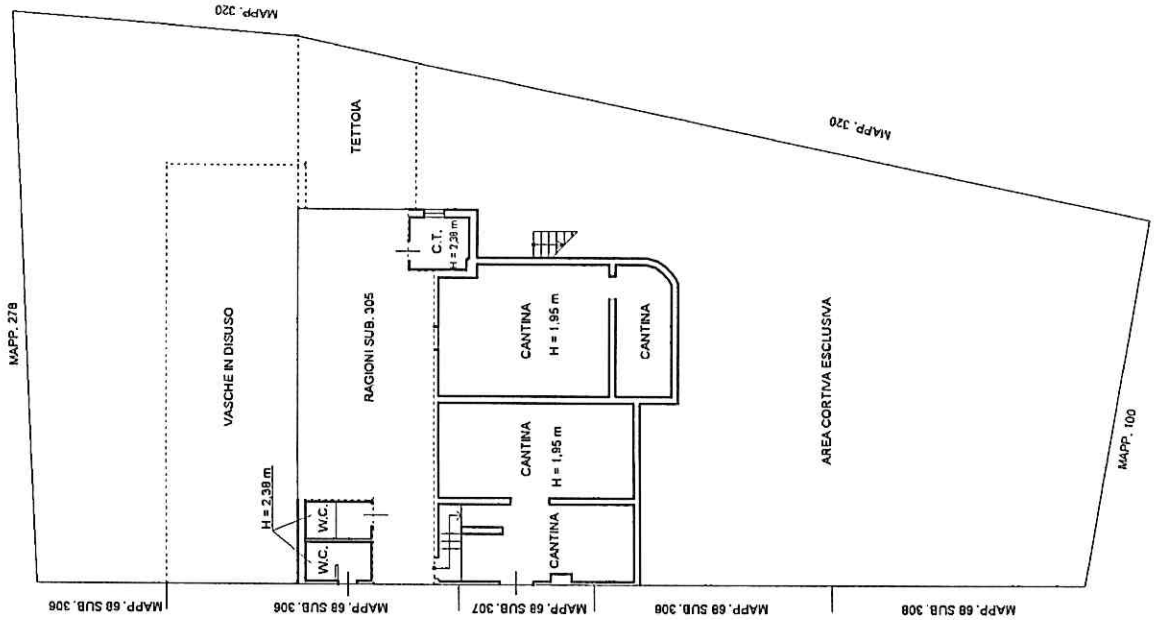

PIANO PRIMO (RIALZATO)

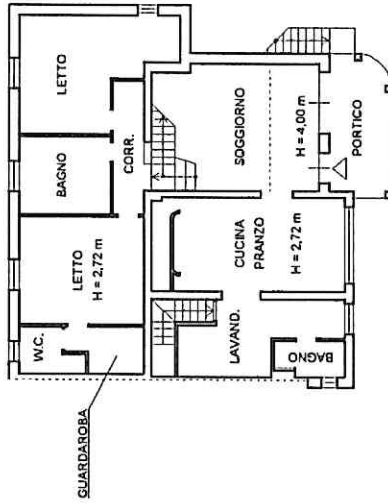

PIANO SECONDO

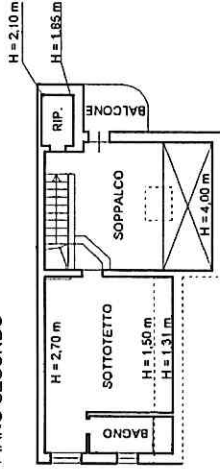

**Agenzia delle Entrate**  
**CATASTO FABBRICATI**  
Ufficio Provinciale di  
Mantova

Dichiarazione protocollo n. MN0045832 del 02/05/2024	
Comune di Asola	
Via Giacomo Leopardi civ. 7	
Identificativi Catastali:	Compilata da: Borghi Luca
Sezione:	Isritto all'albo: Geometri
Foglio: 26	Prov. Mantova N. 2582
Particella: 68	
Subalterno: 305	

Planimetria
Scheda n. 1 Scala 1:200

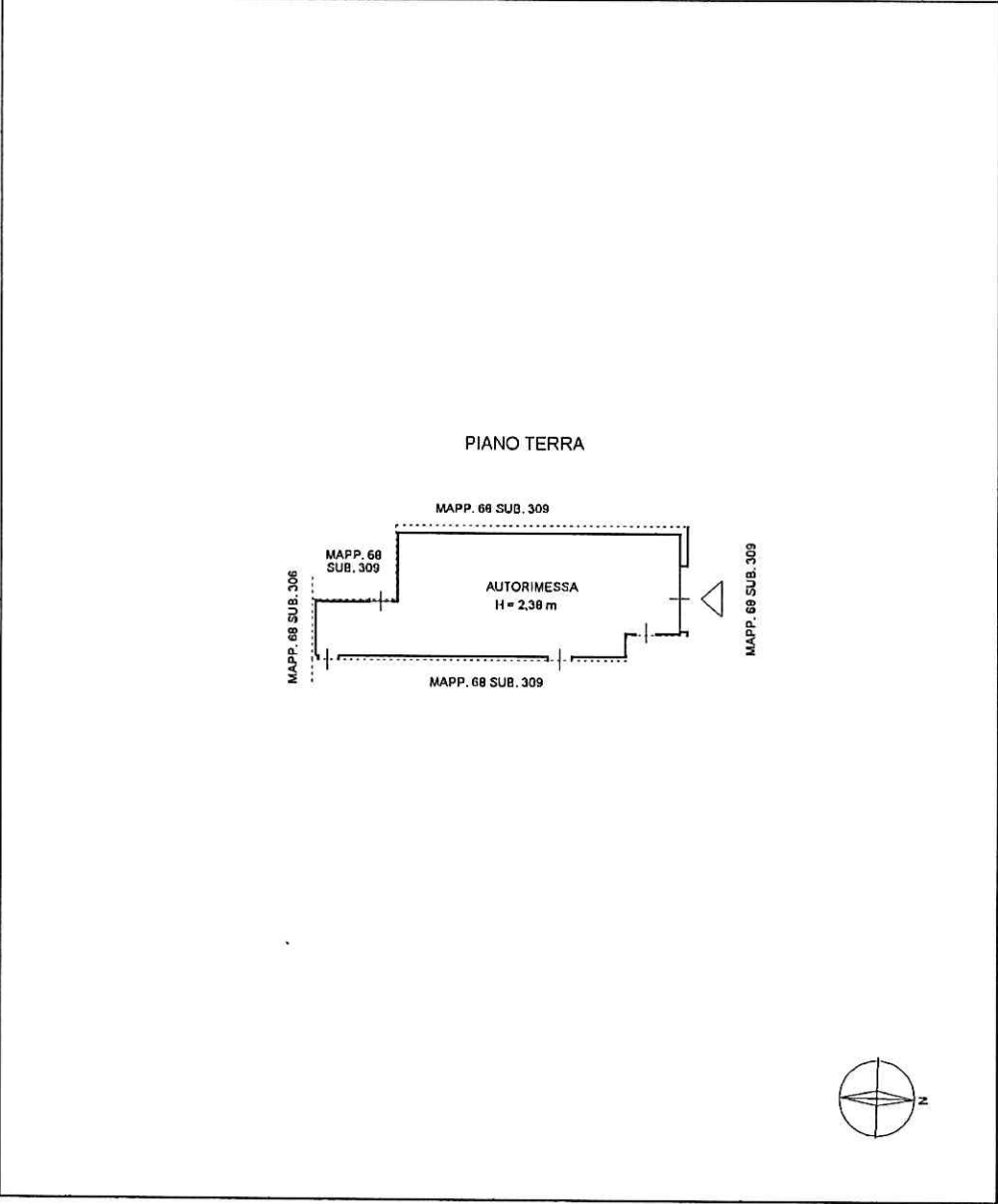

plan 01

Catasto dei Fabbricati - Situazione al 07/05/2024 - Comune di ASOLA(A470) - < Foglio 26 - Particella 68 - Subalterno 305 ->  
VIA GIACOMO LEOPARDI n. 7 Piano I

**Agenzia delle Entrate  
CATASTO FABBRICATI  
Ufficio Provinciale di  
Mantova**

Dichiarazione protocollo n. <b>MN00-15833</b> del <b>02/05/2024</b>	
Comune di <b>Asola</b> Via <b>Giacomo Leopardi</b> civ. <b>7</b>	
Identificativi Catastali: Sezione: <b>26</b> Foglio: <b>68</b> Particella: <b>68</b> Subalterno: <b>306</b>	Compilata da: <b>Borghini Luca</b> Iscritto all'albo: <b>Geometri</b> Prov. <b>Mantova</b> N. <b>2582</b>

<b>Planimetria</b>
Scheda n. 1      Scala 1:200

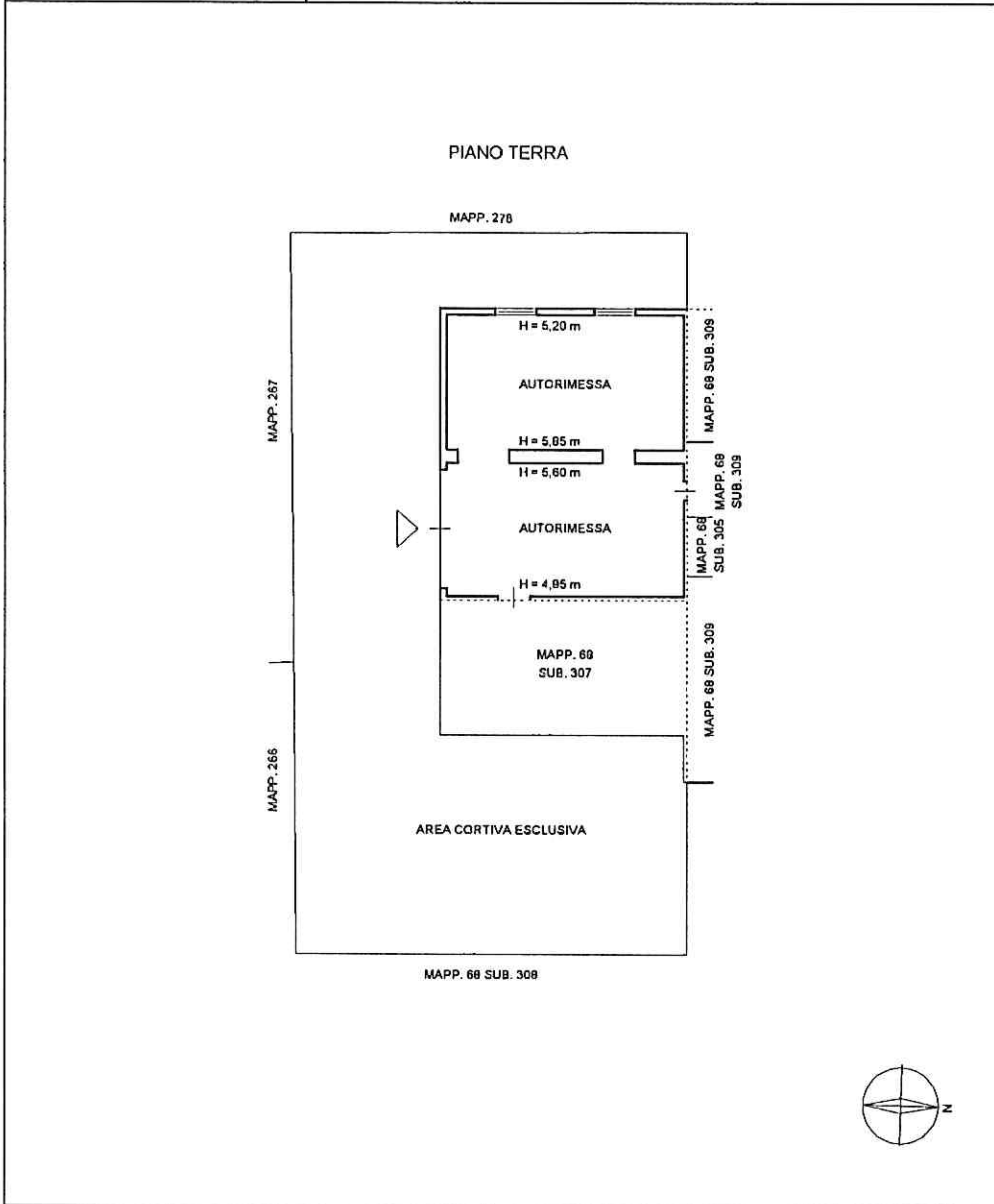

plan 01

Catasto dei Fabbricati - Situazione al 07/05/2024 - Comune di ASOLA(A170) - c. Foglio 26 - Particella 68 - Subalterno 306 - VIA GIACOMO LEOPARDI n. 7 Piano T

**Agenzia delle Entrate  
CATASTO FABBRICATI  
Ufficio Provinciale di  
Mantova**

Dichiarazione protocollo n. MN0045834 del 02/05/2024	
Comune di Asola	
Via Giacomo Leopardi civ. 7	
Identificativi Catastali:	Compilata da: Borghesi Luca
Sezione:	Isritto all'albo: Geometri
Foglio: 26	Prov. Mantova N. 2582
Particella: 68	
Subalterno: 307	

Planimetria
Scheda n. 1 Scala 1:200

PIANO TERRA

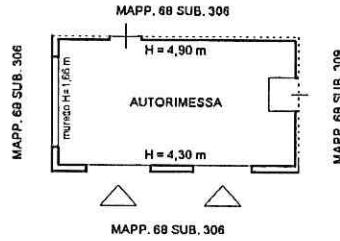

PIANO TERRA (SEMINTERRATO)

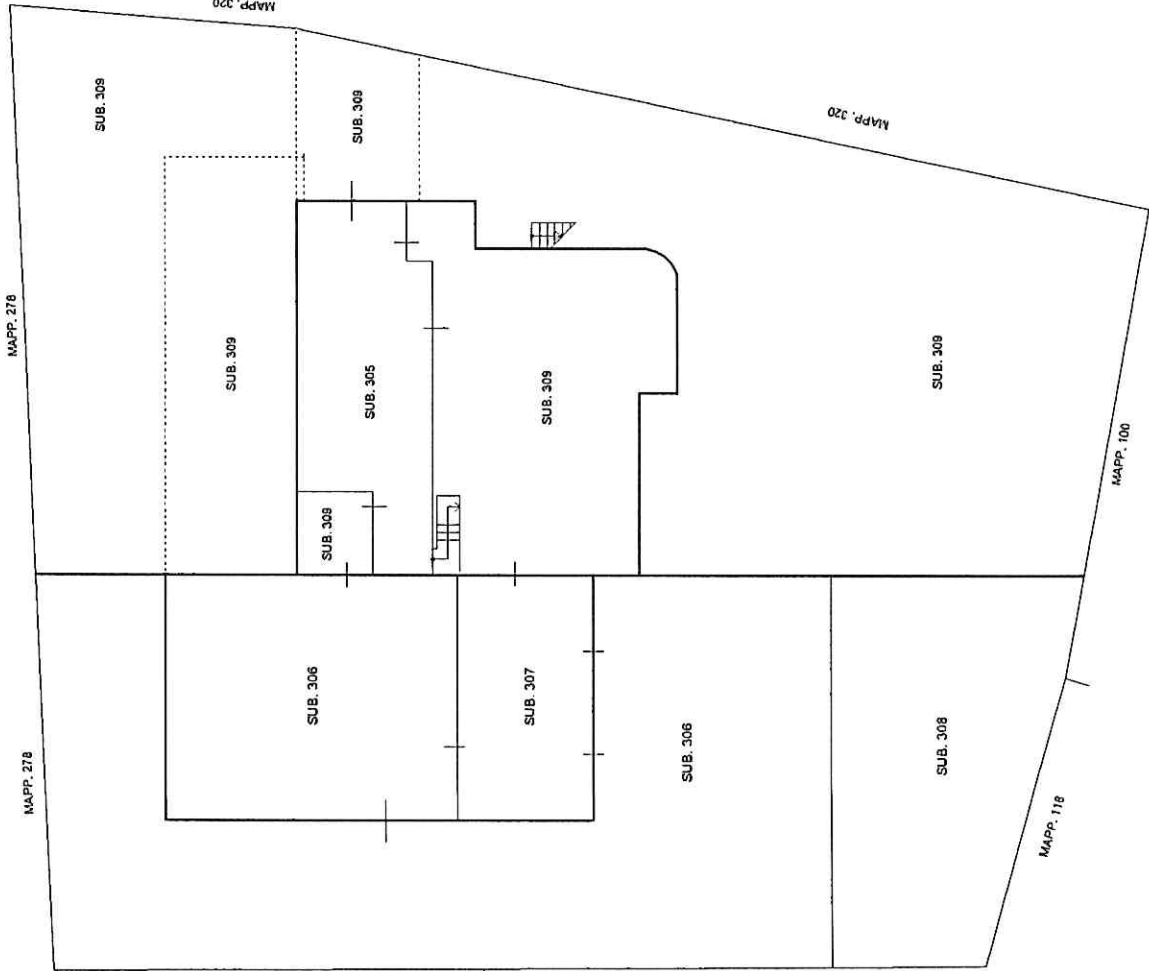

PIANO PRIMO (RIALZATO)

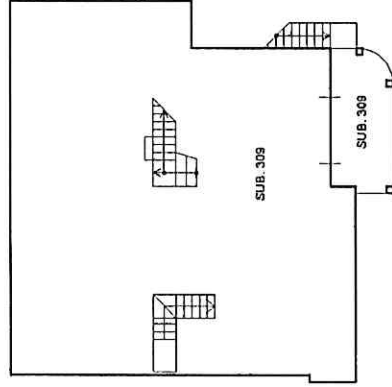

PIANO SECONDO

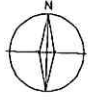
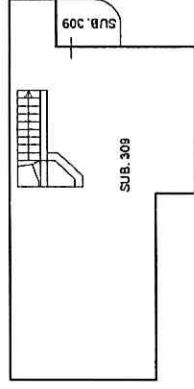

**PIANO TERRA (SEMINTERRATO)**

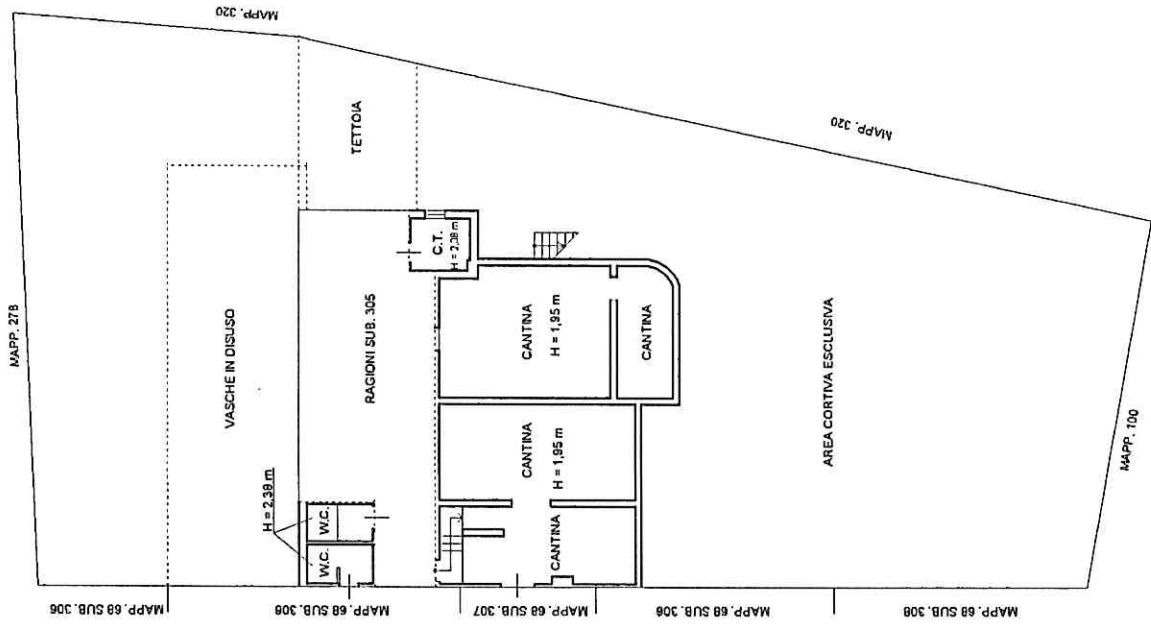

**PIANO PRIMO (RIALZATO)**

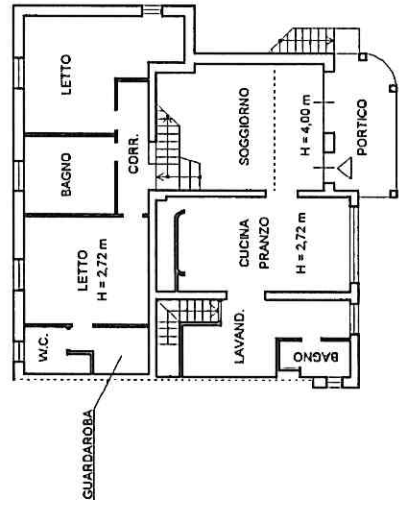

**PIANO SECONDO**

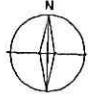
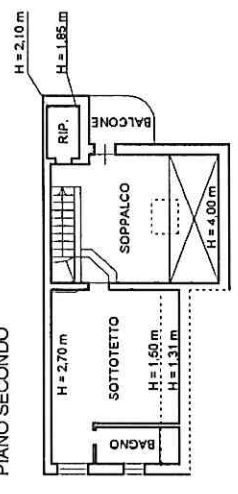

**Agenzia delle Entrate**  
**CATASTO FABBRICATI**  
**Ufficio Provinciale di**  
**Mantova**

Dichiarazione protocollo n. _____ del _____	
Comune di Asola	
Via Giacomo Leopardi _____ civ. 7	
Identificativi Catastali: Sezione: Foglio: 26 Particella: 68 Subalterno: 305	Compilata da: Borghi Luca Iscritto all'albo: Geometri Prov. Mantova _____ N. 2582

Planimetria	
Bozza n. 1	Scala 1:200

PIANO TERRA

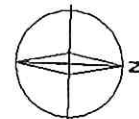
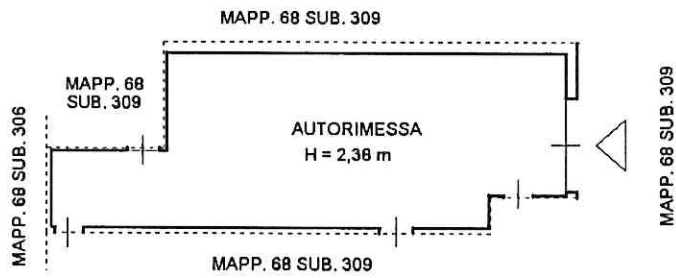

**Agenzia delle Entrate**  
**CATASTO FABBRICATI**  
Ufficio Provinciale di  
Mantova

Dichiarazione protocollo n. _____ del _____	
Comune di Asola	
Via Giacomo Leopardi _____ civ. 7	
Identificativi Catastali:	Compilata da: Borghi Luca
Sezione:	Isritto all'albo: Geometri
Foglio: 26	Prov. Mantova
Particella: 68	N. 2582
Subalterno: 306	

planimetria
scheda n. 1      Scala 1:200

PIANO TERRA

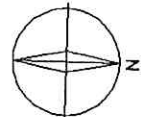
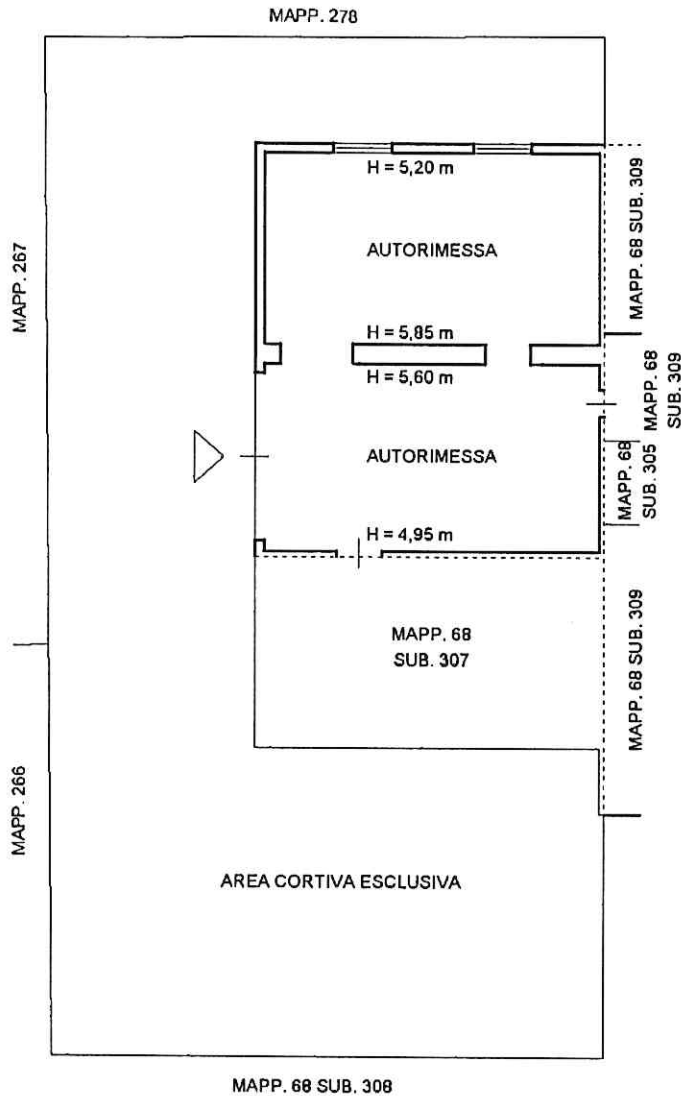

Dichiarazione protocollo n. del	
Comune di Asola	
Via Giacomo Leopardi civ. 7	
Identificativi Catastali:	Compilata da: Borghi Luca
Sezione:	Isritto all'albo: Geometri
Foglio: 26	Prov. Mantova
Particella: 68	N. 2562
Subalterno: 307	

Planimetria
Carta n. 1      Scala 1:200

PIANO TERRA

