

**Agenzia delle Entrate
CATASTO FABBRICATI
Ufficio Provinciale di
Cuneo**

Dichiarazione protocollo n. CN0094089 del 20/05/2025	
Comune di Demonte	
Via Divisione Cuneense	civ. 8
Identificativi Catastali:	Compilata da: Garnero Ivo
Sezione:	Iscritto all'albo: Geometri
Foglio: 45	Prov. Cuneo
Particella: 10	N. 2557
Subalterno: 3	

Planimetria
Scheda n. 1 Scala 1:200

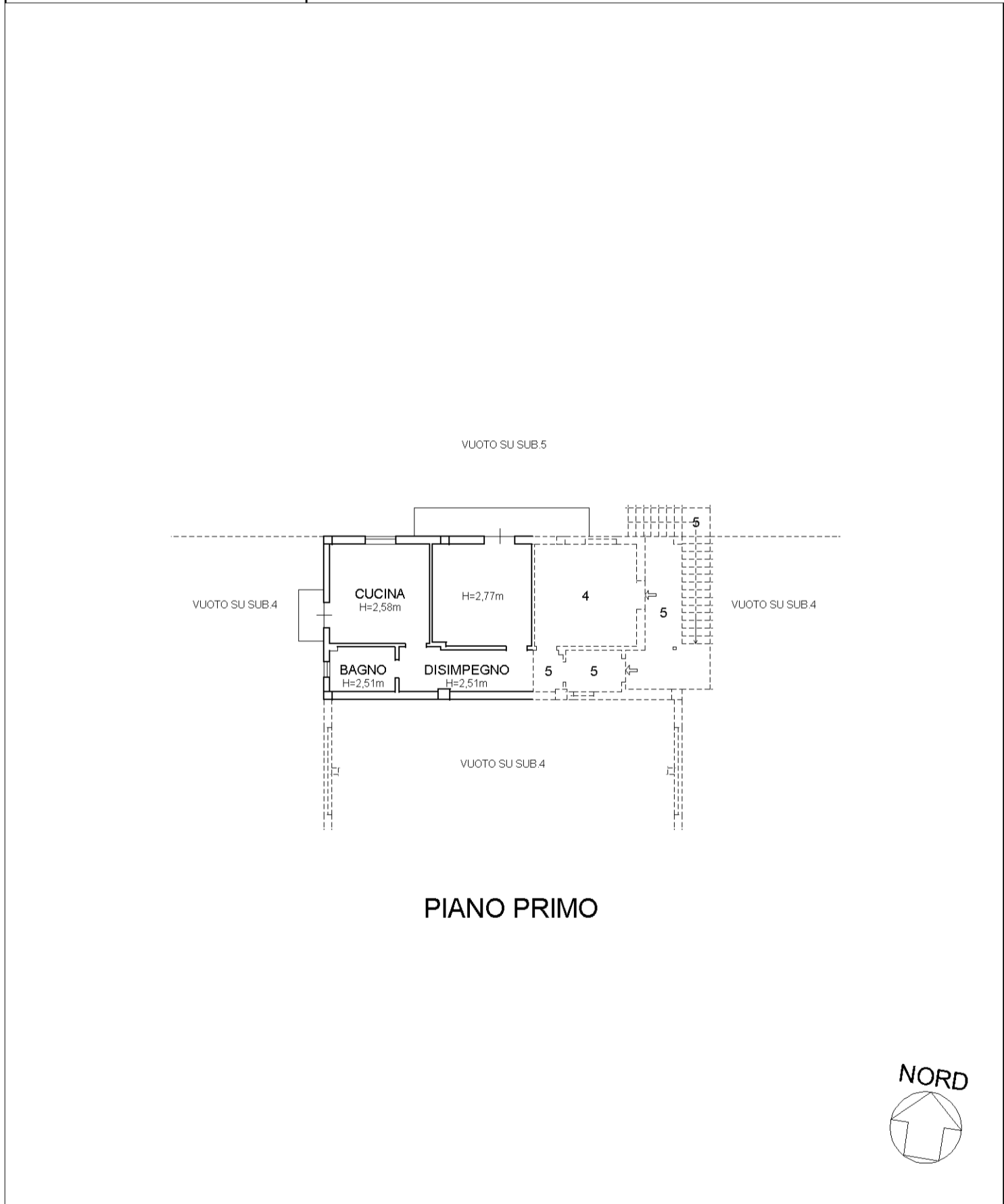

invar 01

Catastro dei Fabbricati - Situazione al 22/05/2025 - Comune di DEMONTE(D271) - < Foglio 45 - Particella 10 - Subalterno 3 >
VIA DIVISIONE CUNEENSE n. 8 Piano I

Agenzia delle Entrate
CATASTO FABBRICATI
Ufficio provinciale di
Cuneo

Dichiarazione protocollo n. CN0094089 del 20/05/2025
Comune di Demonte
Via Divisione Cuneense
civ. 8

Identificativi Catastali:
Sezione:
Foglio: 45
Particella: 10
Subalterno: 4

Compilata da:
Garnero Ivo
Iscritto all'albo:
Geometri
Prov. Cuneo
N. 2557

Scala 1: 200

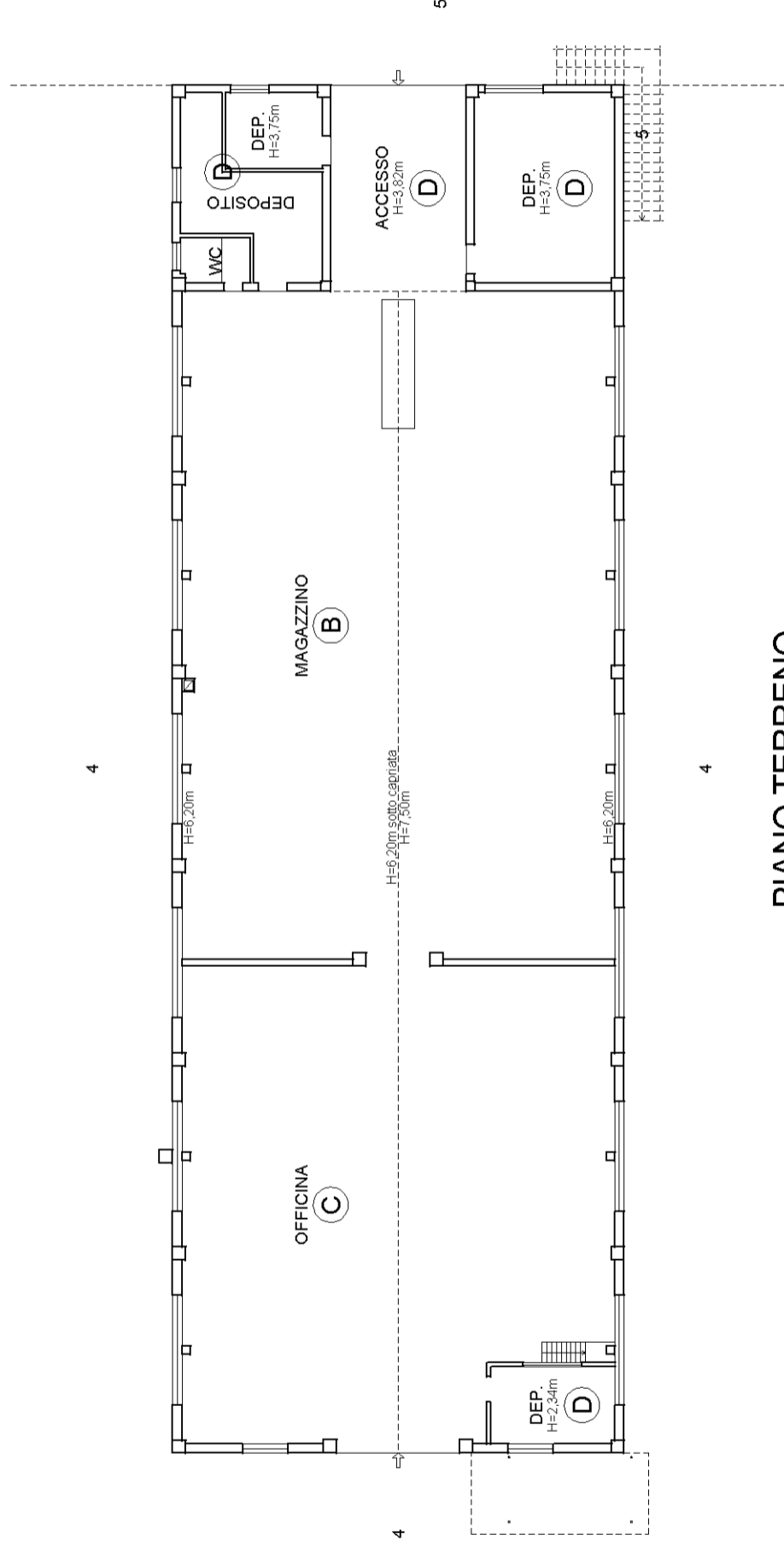

PIANO TERRENO

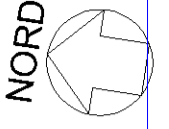
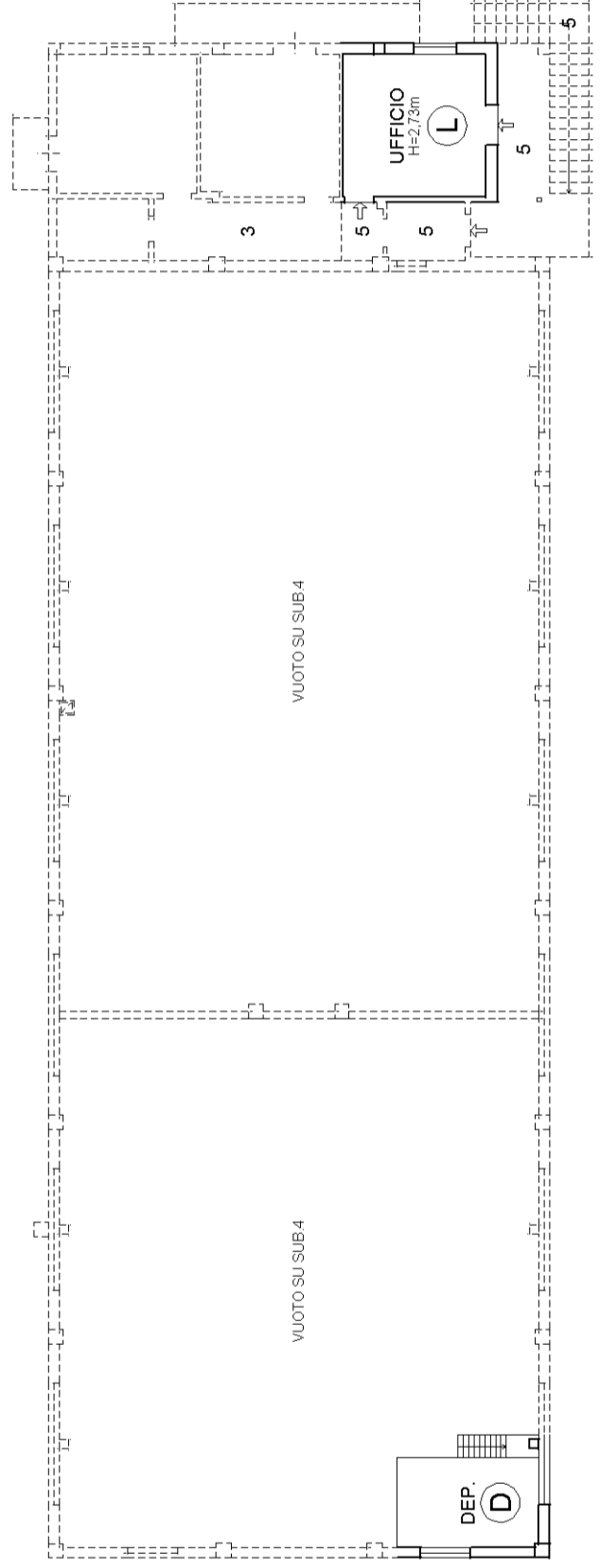

**Agenzia delle Entrate
CATASTO FABBRICATI
Ufficio Provinciale di
Cuneo**

Dichiarazione protocollo n. CN0094089 del 20/05/2025	
Comune di Demonte	
Via Divisione Cuneense	civ. 8
Identificativi Catastali:	Compilata da: Garnero Ivo
Sezione:	Iscritto all'albo: Geometri
Foglio: 45	Prov. Cuneo
Particella: 10	N. 2557
Subalterno: 4	

Planimetria
Scheda n. 2 Scala 1:500

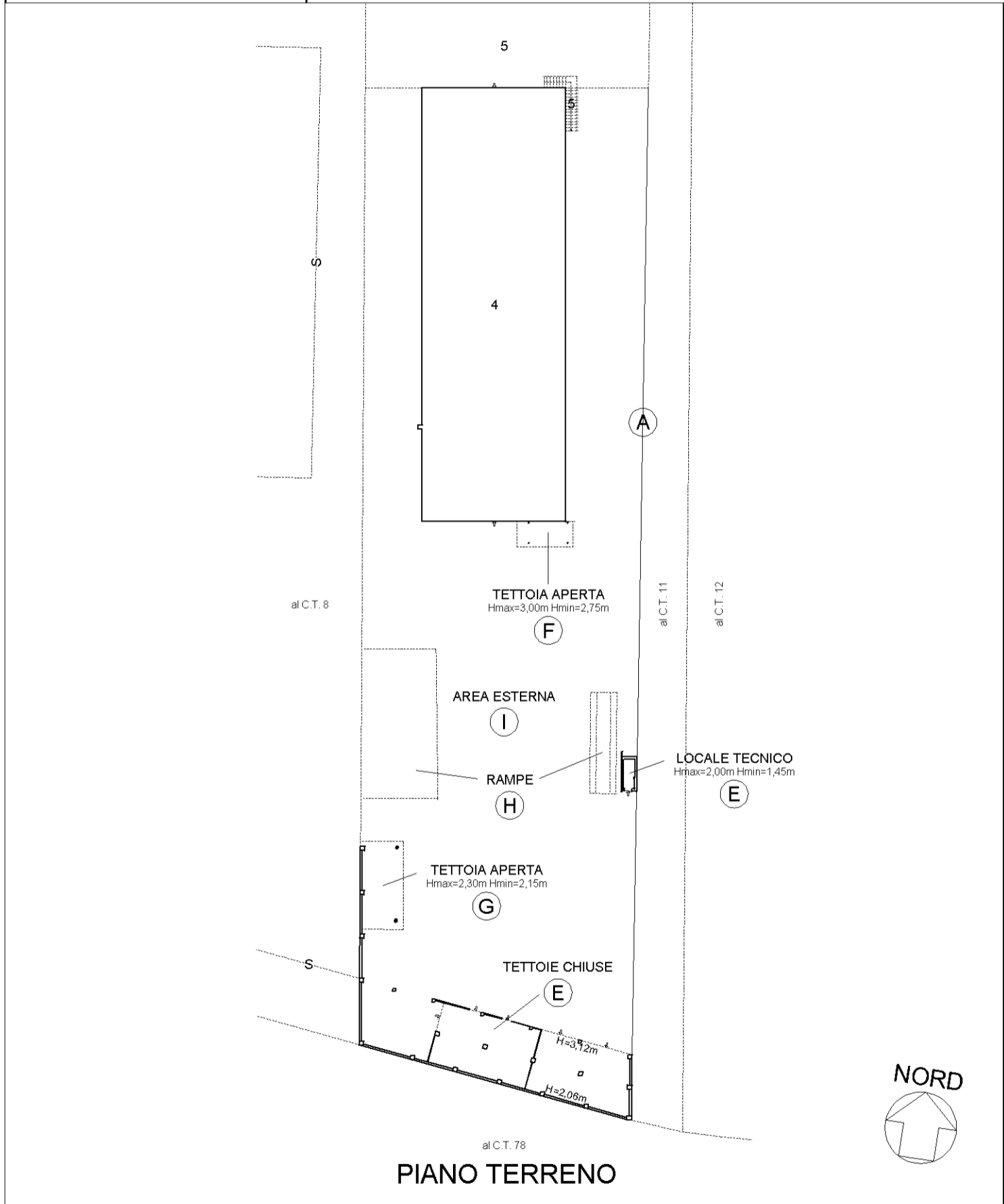

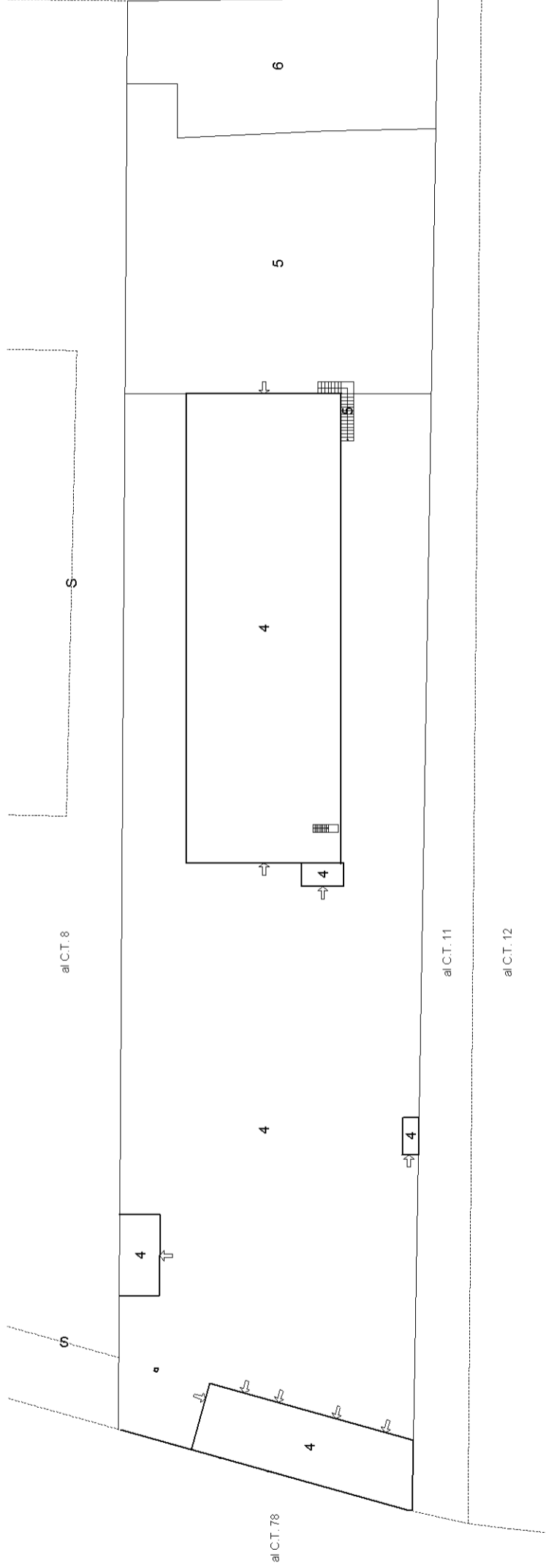

PIANO TERRENO

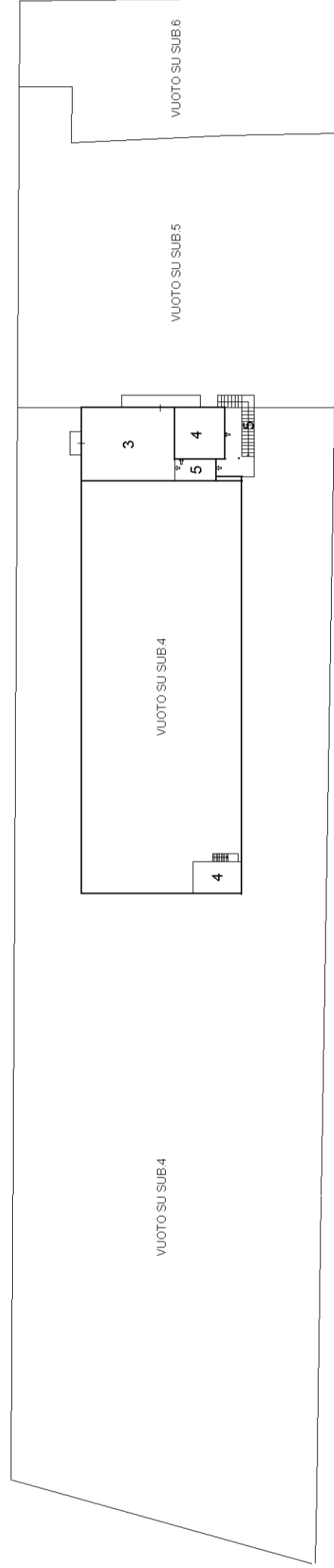

PIANO PRIMO

