

**COMUNE DI SAN SEVERO****UFFICIO TECNICO****CONCESSIONE EDILIZIA****IL SINDACO**

Vista la domanda del Sig. Su.c. "Viale Due Giugno" del Geom. Michele Granta  
 in data 4-12-1979, tendente ad ottenere l'autorizzazione ad eseguire i seguenti lavori:  
Costruzione di fabbricato in ferro cemento - ferro - primo e  
secondo piano, su suolo sito tra le Vie Poligone e Montasento;

come da progetto esibito;

Visto il Piano Regolatore Generale e la Legge Urbanistica;

Visto il vigente Regolamento Edilizio Comunale nonché l'art. 220 del Testo Unico delle Leggi Sanitarie, approvato con R. D. del 27 luglio 1934 n. 1265;

Visto il Decreto Regionale che disciplina le costruzioni nella zona « B » di completamento n. 321 del 17 novembre 1972;

Viste le Leggi n. 765 del 6 agosto 1967 e n. 10 del 28 gennaio 1977;

Letto il parere della Commissione Edilizia Comunale nella seduta del 16-1-1980

Favorevole

Visto l'aggiornamento del grafico in data

Visto l'ord. d'ing. n° 447 del 17-6-80 di L. 21.817.570.

Visto l'ord. d'ing. n° 1166 del 17-6-80 di L. 19.641.872.

**C O N C E D E**

al Sig. Su.c. "Viale Due Giugno" del Geom. Michele Granta e c. l'autorizzazione  
 ad eseguire a mezzo dell'Impresa Medesiana - Via Saluto 53 - i lavori  
di cui sopra.

secondo il progetto esibito, di cui si restituisce copia munita del visto di approvazione.

Dovranno osservarsi le seguenti condizioni:

Il termine per l'inizio dei lavori non può essere superiore ad un anno; il termine di ultimazione dell'opera non può essere superiore a tre anni.

E' fatto obbligo al concessionario di comunicare all'Ufficio Tecnico Comunale la data di effettivo inizio dei lavori.

Suolo pubblico da concordare con il comando Vigili Urbani.

DIRETTORE DEI LAVORI Ing. Giuseppantonio Belmonti

San Severo, 18-6-1980

IL SINDACO

Vedi annotazioni a tergo

Comune di S. Severo

Progetto:

Costruzione di vano Cantina  
Piano Terra - Primo - Secondo  
piano da adibirsi a civili  
abitazioni da eseguirsi in  
San Severo Via Montecanto  
e Via Podgora

---

Richiedenti

S. N. C. "V.le 2 Giugno"  
del Geom. Michele Granata e C.

Planimetrie  
1:4000  
1:1000  
1:500  
grafici 1:100

Richiedenti

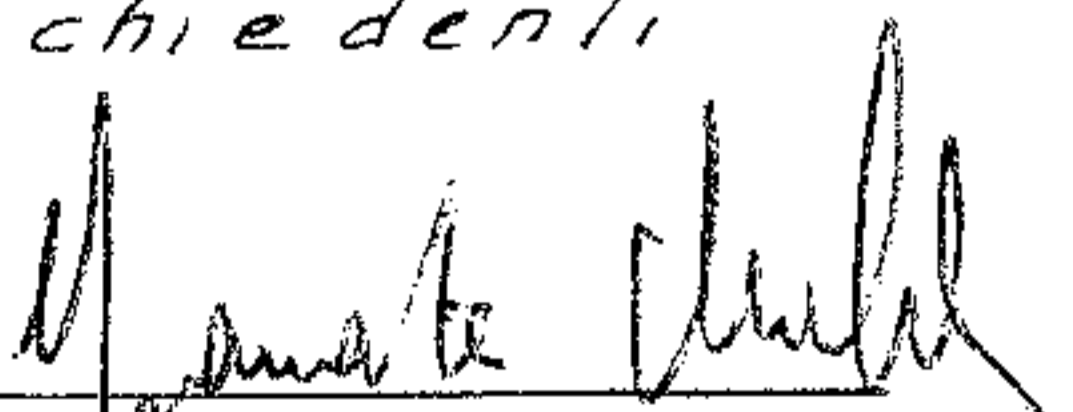
  
S. N. C. "V.le 2 Giugno"  
del Geom. Michele Granata e C.

Progettista

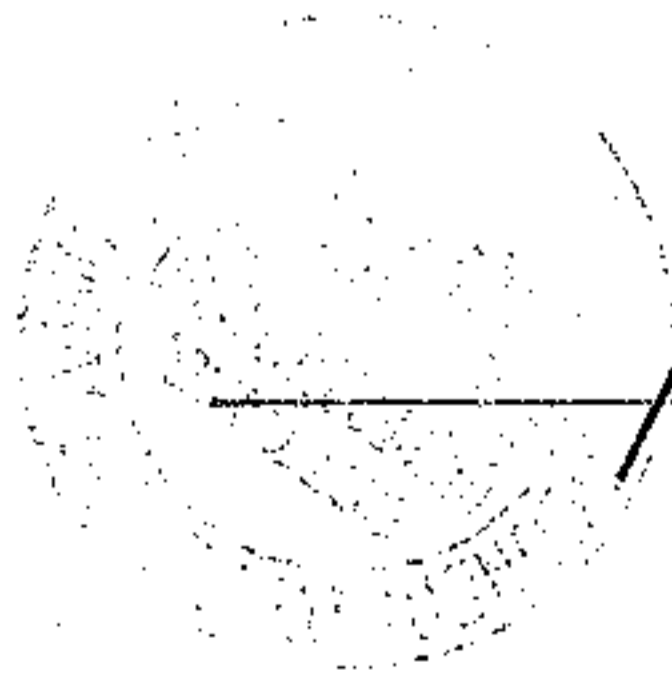
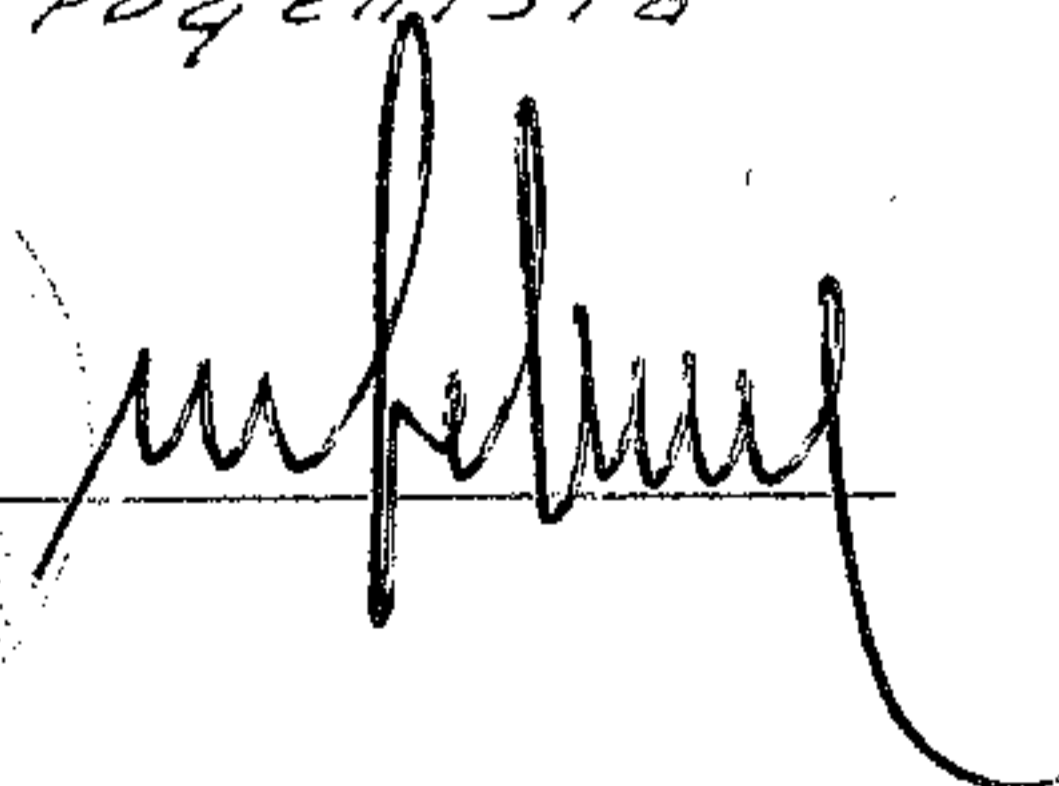
  
INGEGNERE CAPO

Prospetto Via Montecanto

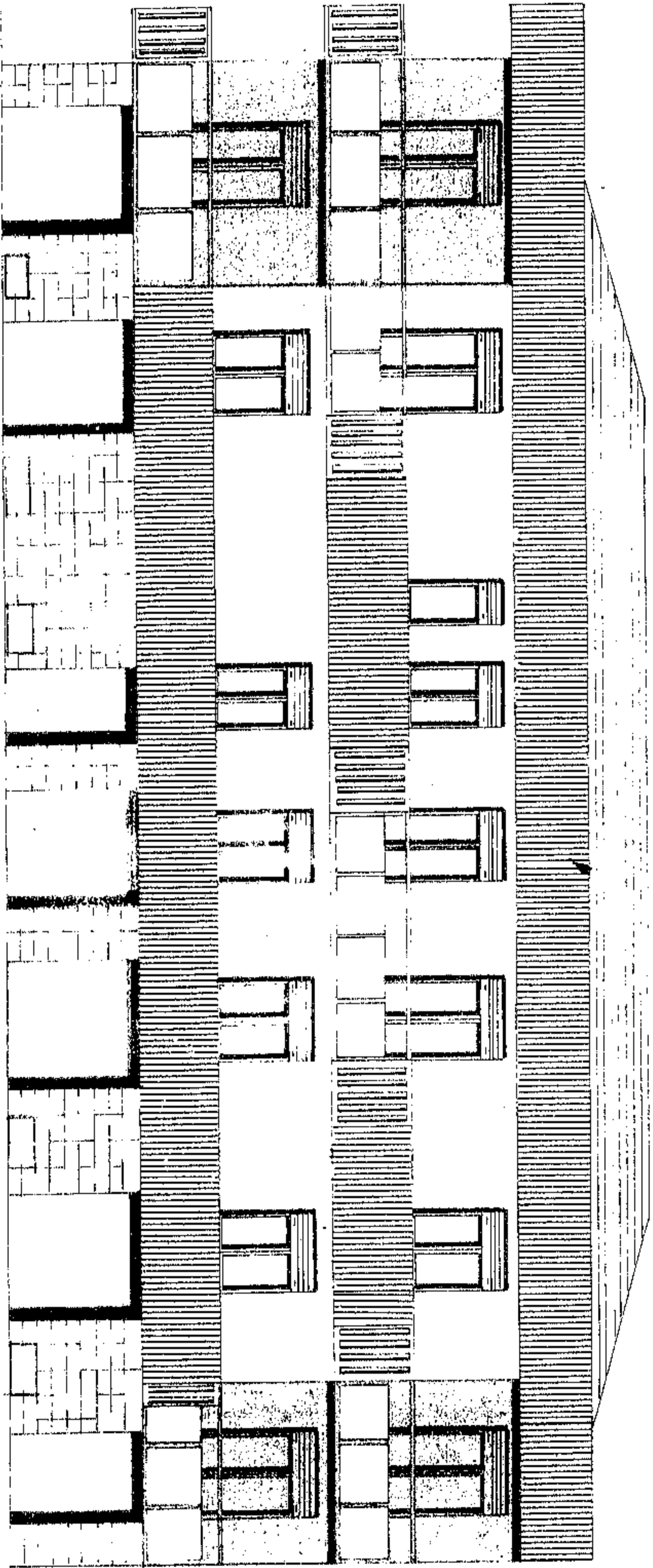

6.50

Prospetto Via Podgora

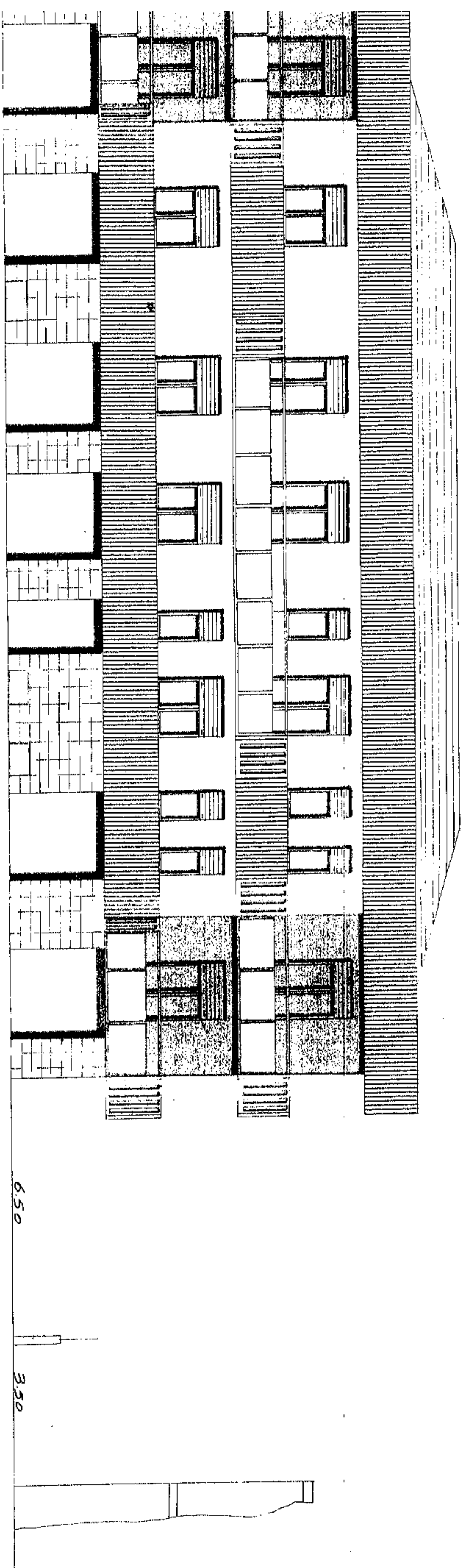

Comune di San Severo

Progetto di variante

al fabbricato comprendente  
vano continuato da adibito a  
deposito. Piano terra ad uso  
negozi - area parcheggio  
nonché ufficio. Primo e  
secondo piano a civile  
abitazione. sito in zona  
B dell'abitato di S. Severo  
via Padgota e Via Montesanto  
Proprietari Sig.

Grafici 1:200

3 Proprietari  
S. M. S. Via 2 Class. 100  
del Geom. Michele Grande e C.  
*Granato Ulu*

31 Tecnico  
*infeluni*

COMUNE DI SAN SEVERO  
UFFICIO TECNICO

ESAMINATO DALLA COMMISSIONE  
EDILIZIA COMUNALE nella seduta  
del 10 FEB. 1982

DI SAN SEVERO  
L'INGEGNERE CAPO



Pianta del continuo H: 3.20  
 da abibirsi a deposito

Via Podgora

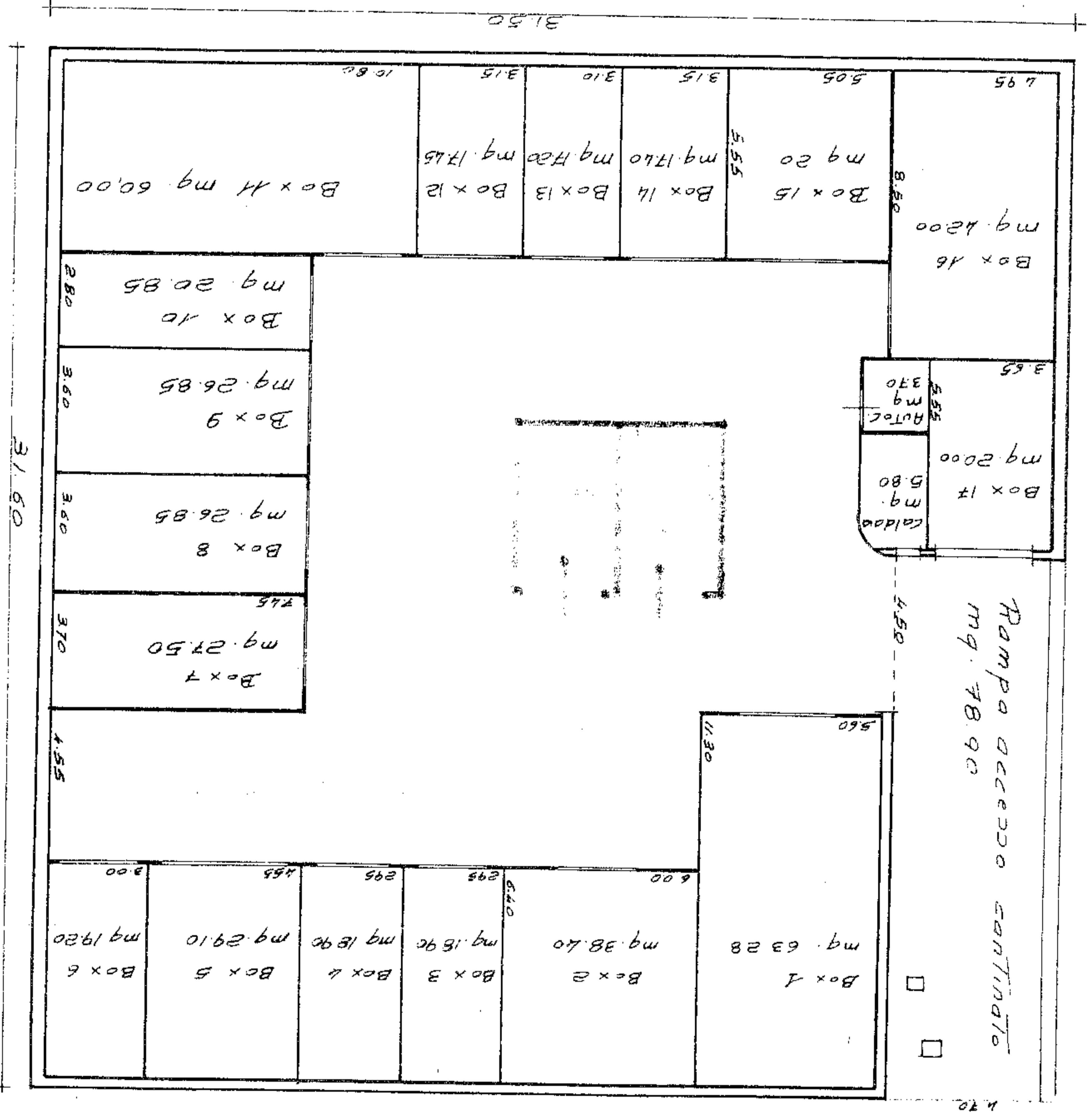

Via Montedante