

MODULARIO
F. - Cat. S. T. - 315



MINISTERO DELLE FINANZE
DIREZIONE GENERALE DEL CATASTO E DEI SERVIZI TECNICI ERARIALI

MOD. B (Nuovo Catasto Edilizio Urbano)

Lire
20

NUOVO CATASTO EDILIZIO URBANO

(R. DECRETO-LEGGE 13 APRILE 1939, N. 652)

Planimetria dell'immobile situato nel Comune di SOLARO Via S. ANNA

Ditta IMMOBILIARE PIERINA S.p.A. - MILANO

Allegata alla dichiarazione presentata all'Ufficio Tecnico Erariale di MILANO

MOD. 1 - SCHEDA C - N° 0451490

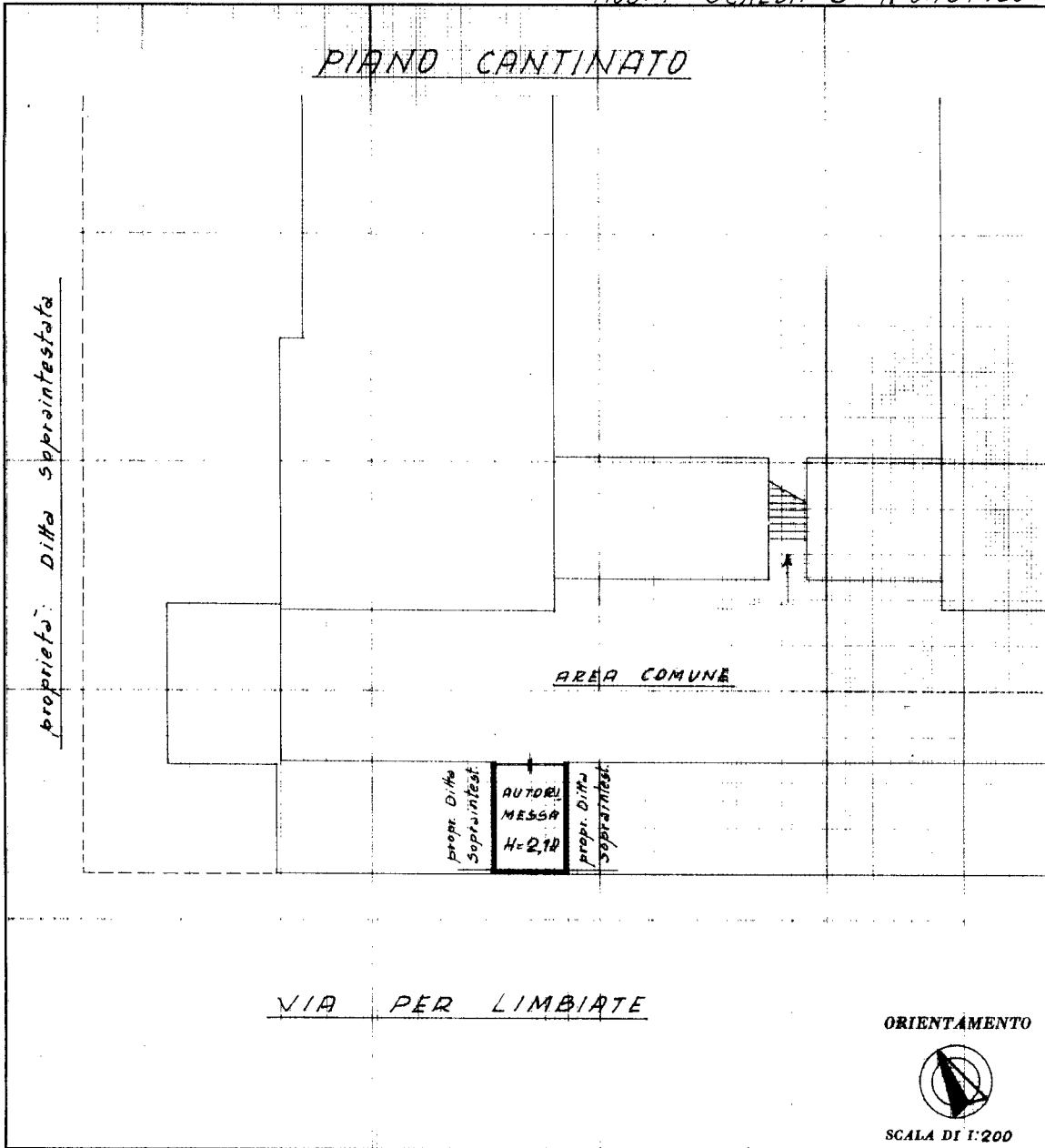

SPAZIO RISERVATO PER LE ANNOTAZIONI D'UFFICIO

DATA **4 460 1970**

PROT. N°

ISTITUTO POGRAFICO DELLO STATO

Compilata dal GEOMETRA
(Titolo, nome e cognome del tecnico)
CARLO CLERICI - SARONNO

Iscritto all'Albo dei geometri
della Provincia di VARESE - N° 467

DATA 15 - 7 - 1970

Firma: [Signature]

Catasto dei Fabbricati - Situazione al 19/06/2025 - Comune di SOLARO(1786) - < Foglio 27 - Particella 51 - Subalterno 10 >
VIA SANT' ANNA n. 24 Piano SI

Ultima planimetria in atti