

Agenzia delle Entrate
CATASTO FABBRICATI
Ufficio Provinciale di
Genova

Dichiarazione protocollo n. GE0185581 del 25/09/2015

Planimetria di u.i.u. in Comune di Genova - Sampierdarena

Via Di Pino Di Murta

civ. 9

Identificativi Catastali:

Sezione: BOL
Foglio: 15
Particella: 327
Subalterno: 1

Compilata da:
Previotto Enrico
Iscritto all'albo:
Architetti

Prov. Genova

N. 3458

Scheda n. 1

Scala 1:200

PIANO 1°

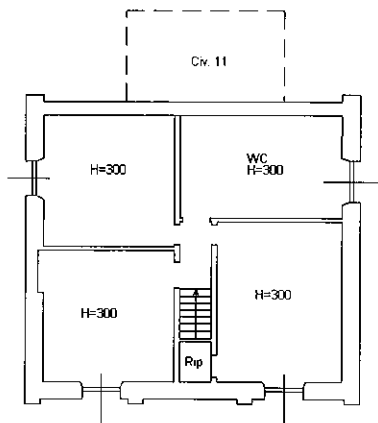

PIANO T

C.T. BOL foglio 15 mapp. 325

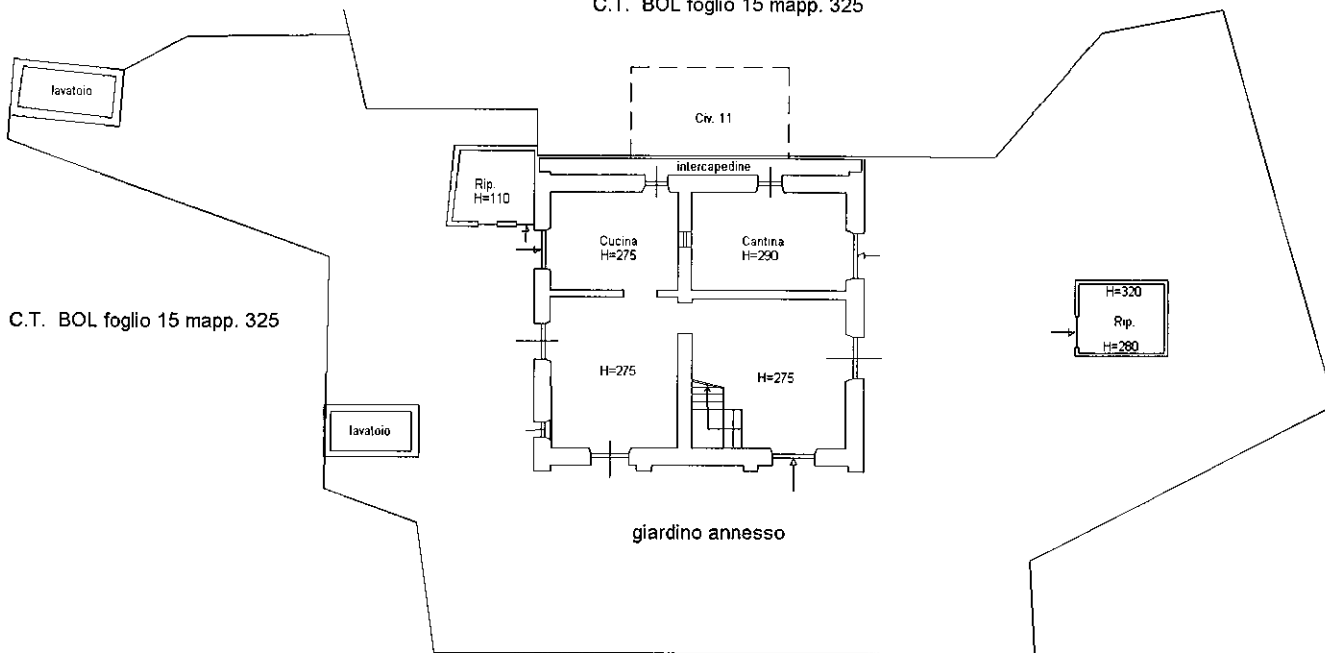

C.T. BOL foglio 15 mapp. 325

Ultima planimetria in atti

Data: 27/11/2023 - n. T202151 - Richiedente: PLLLCU68B06D969N

Totale schede: 1 - Formato di acquisizione: A4(210x297) - Formato stampa richiesto: A4(210x297)



Catasto dei Fabbricati - Situazione al 27/11/2023 - Comune di GENOVA(D969R) - < Sez. urbana BOL - Foglio 15 - Particella 328 - Subalterno > - Uiu graffiata

