

**Agenzia del Territorio
CATASTO FABBRICATI
Ufficio Provinciale di
Latina**

Dichiarazione protocollo n. LT0182503 del 22/06/2007

Planimetria di u.i.u. in Comune di Terracina

Via Pontina

civ.

Identificativi Catastali:

Sezione:

Foglio: 121

Particella: 1285

Subalterno: 2

Compilata da:

Varrone Piero Paolo

Iscritto all'albo:

Geometri

Prov. Latina

N. 1298

Scheda n. 1

Scala 1:200

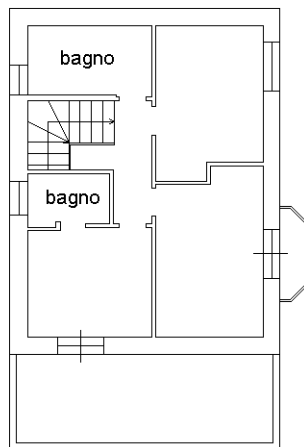

PIANO PRIMO
h = m 2,90

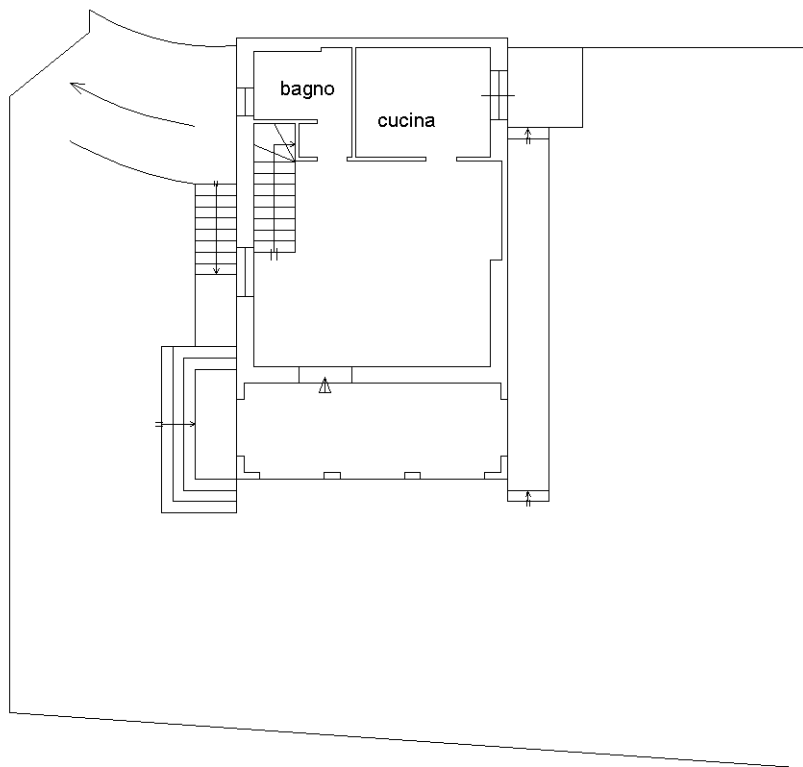

PIANO TERRA
h = m 2,90

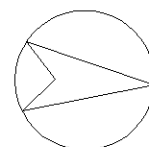

NORD

Ultima planimetria in atti

