

TAVOLA PUNTI DI VISTA FOTOGRAFICI - PIANTA - STATO ATTUALE

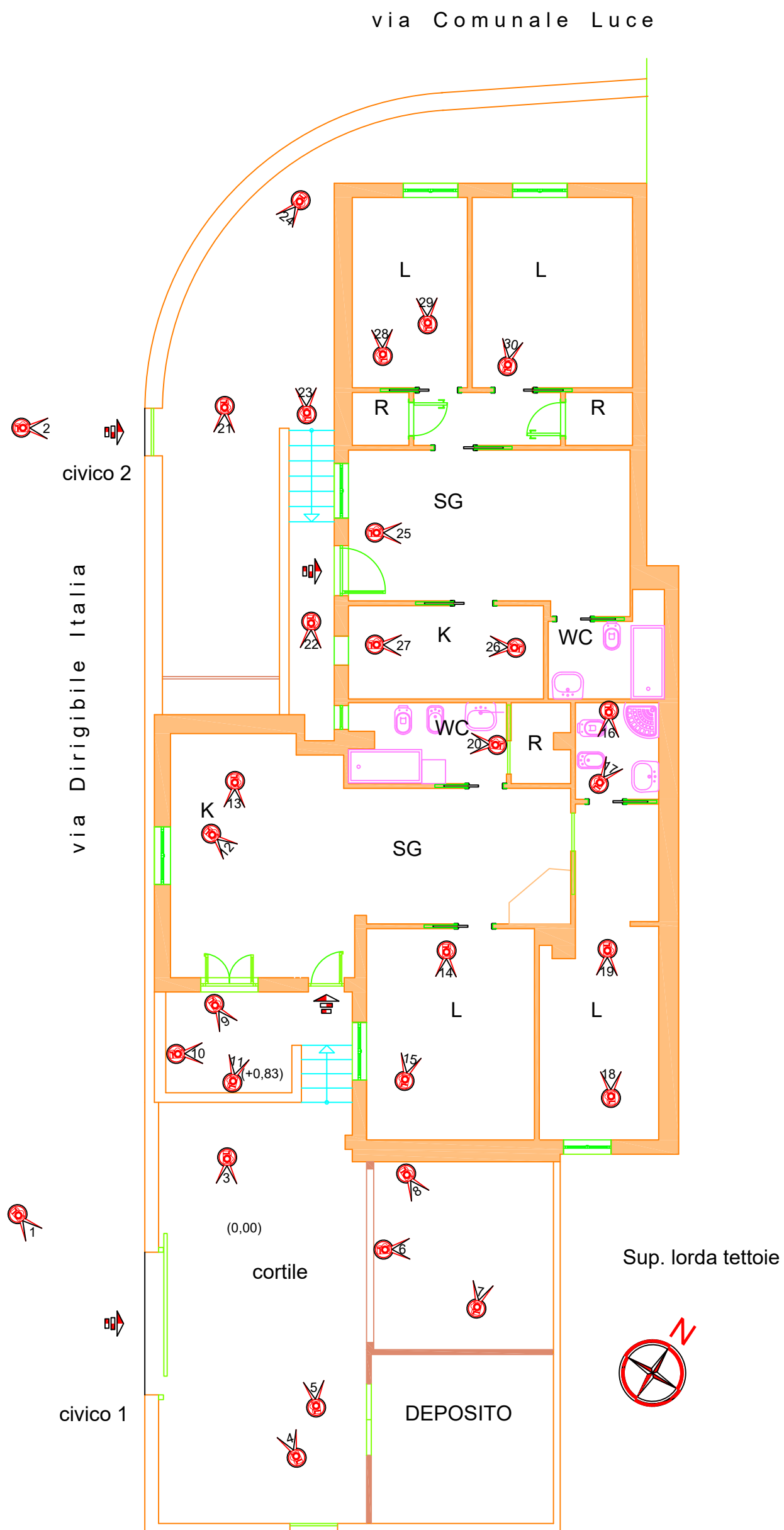



Foto n° 1, 2 -L'immobile è ubicato in via dirigibile Italia 1



Foto n° 2- Questo portone ha civico 2 e fa parte dello stesso immobile che è stato frazionato



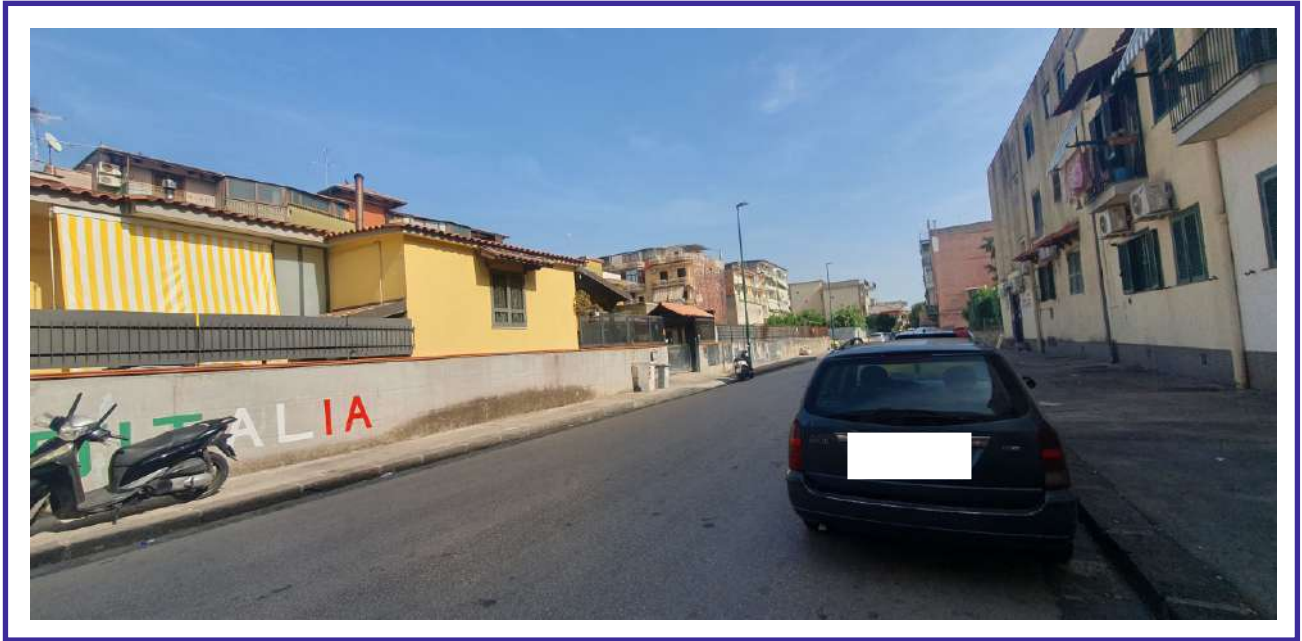

Foto n° 3, 4 - Cortile ubicato all'ingresso dell'abitazione, con accesso carrabile e pedonale. Corrisponde al civico 1.



Foto n° 4- Alcuni gradini conducono all'ingresso dell'abitazione



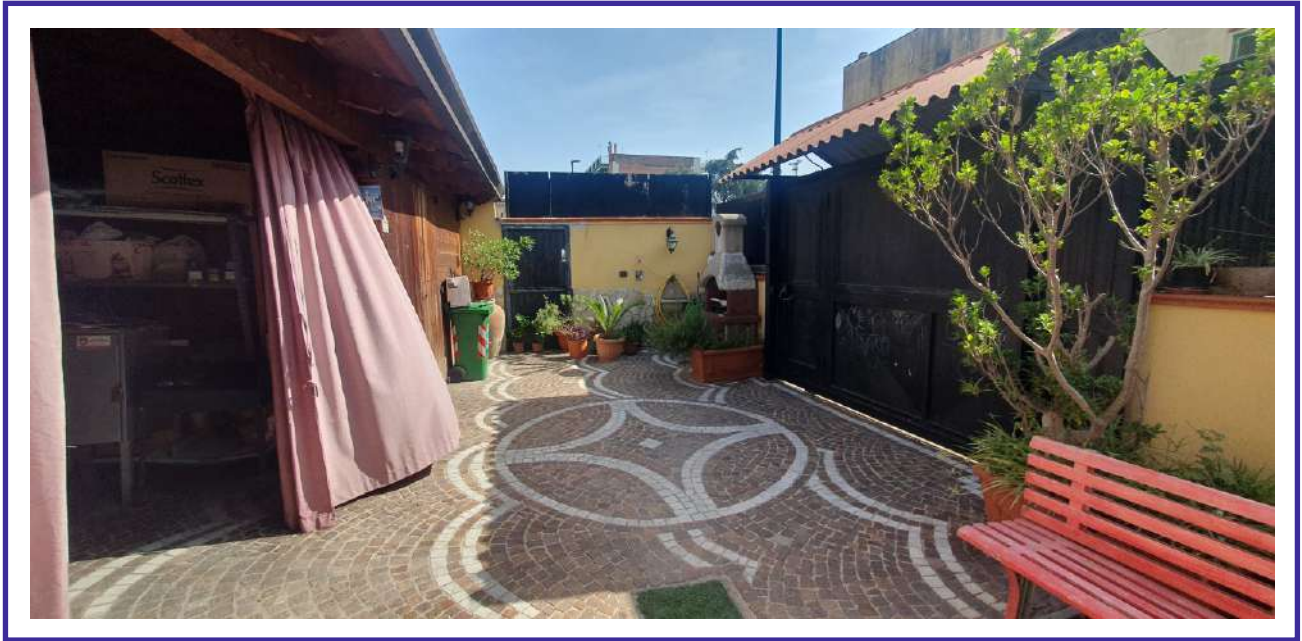

Foto n° 5-Sulla destra sono visibili una tettoia chiusa su tre lati ed un'altro ambiente chiuso su 4 lati con una porta in legno



Foto n° 6 - Tettoia in legno a quota piano di calpestio chiusa su tre lati





Foto n° 7,8-Tettoia chiusa su tre lati



Foto n° 8

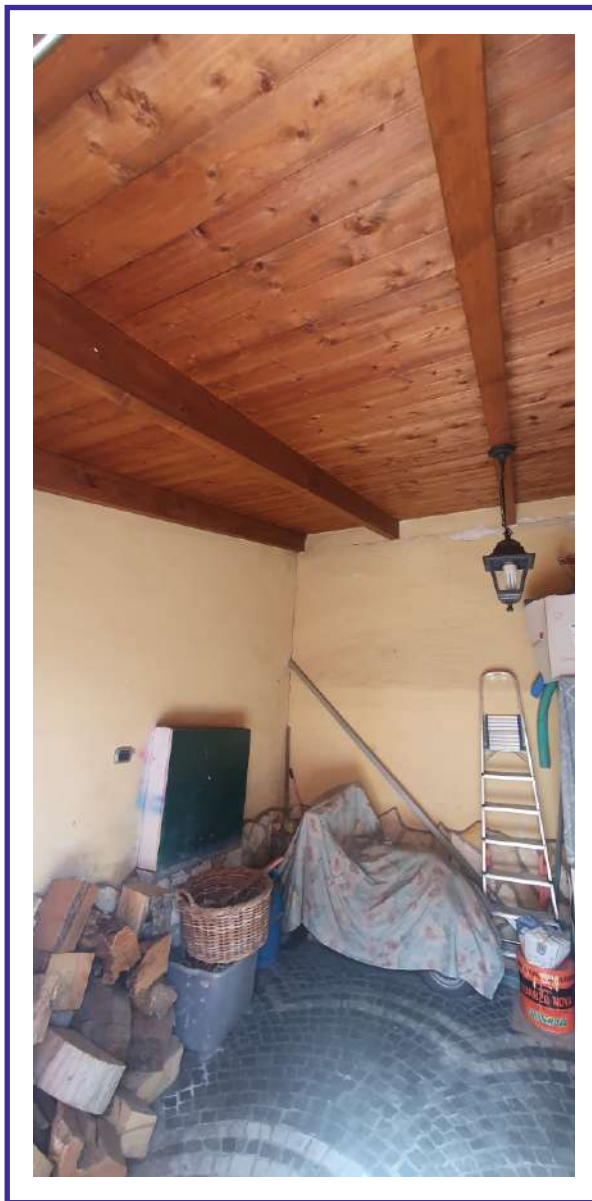

Foto n° 9,10-Superando un dislivello di circa 90 cm si arriva ad un terrazzino coperto da cui si accede all'appartamento

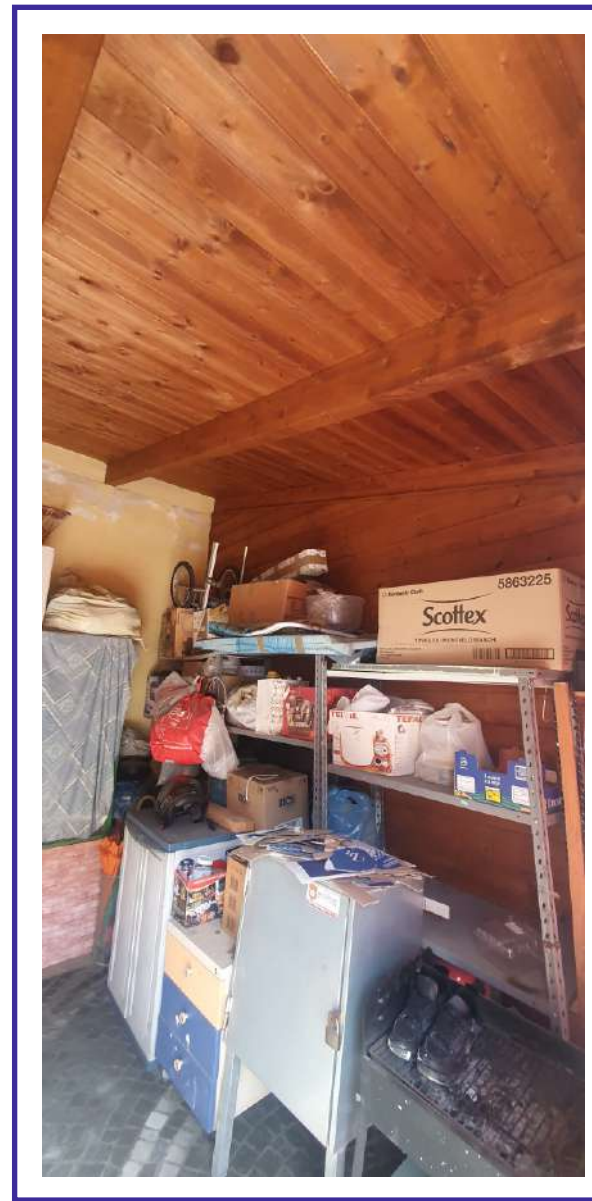

Foto n° 10





Foto n° 11-Ingresso all'unità immobiliare con accesso dal civico 1.



Foto n° 12-Ambiente cucina soggiorno





Foto n° 13-Ambiente cucina -soggiorno

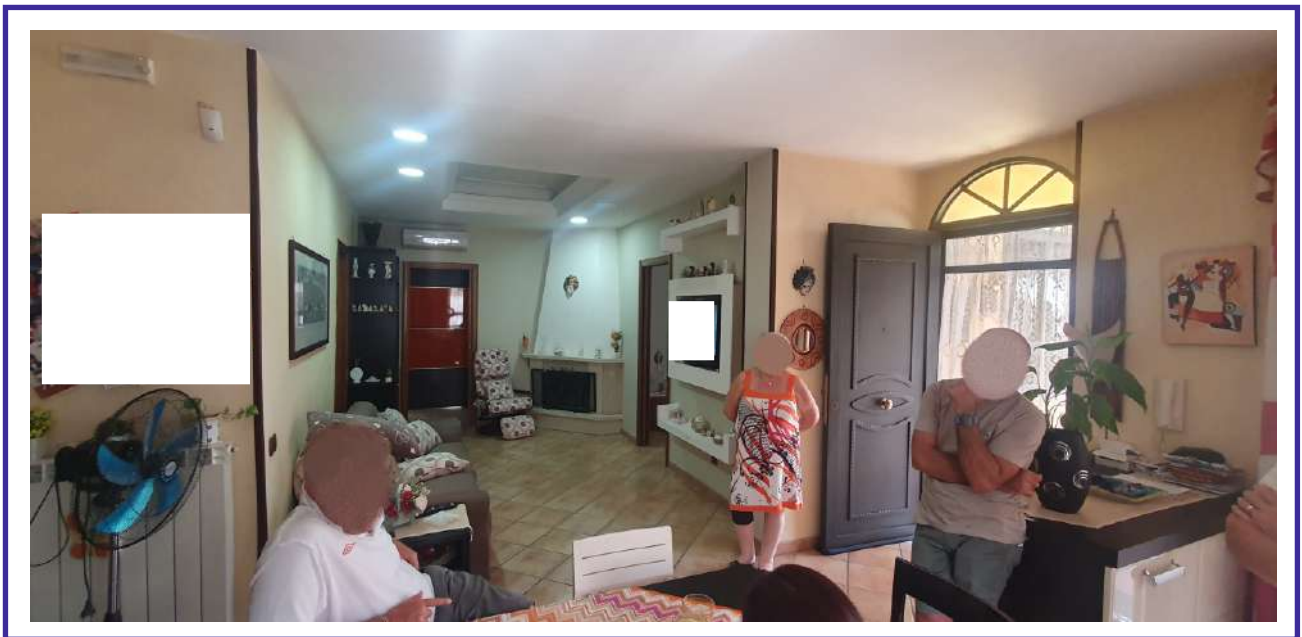

Foto n° 14 - Camera da letto matrimoniale





Foto n° 15 - Camera da letto Matrimoniale



Foto n° 16,17,18-Bagno e vista del disimpegno e della camera





Foto n° 17

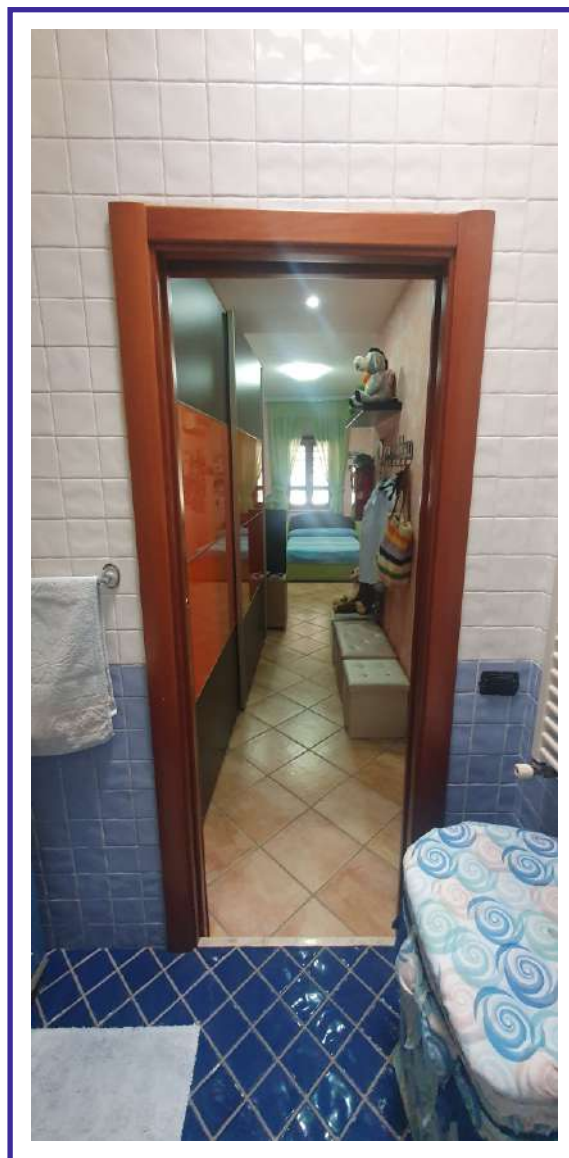

Foto n° 18,19-Vista della camera da letto n. 2



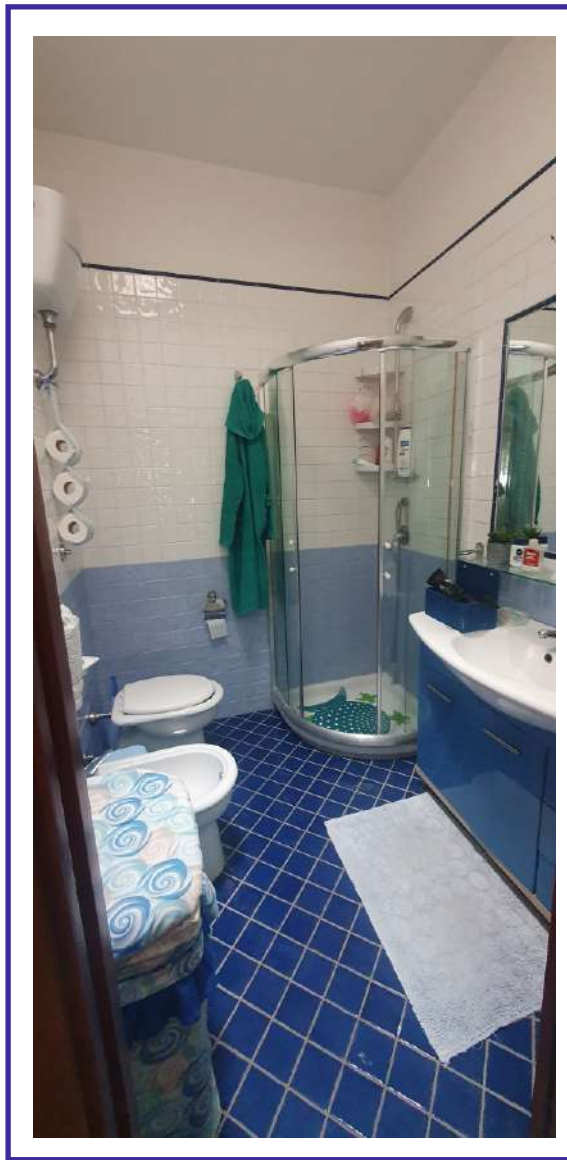

Foto n° 19

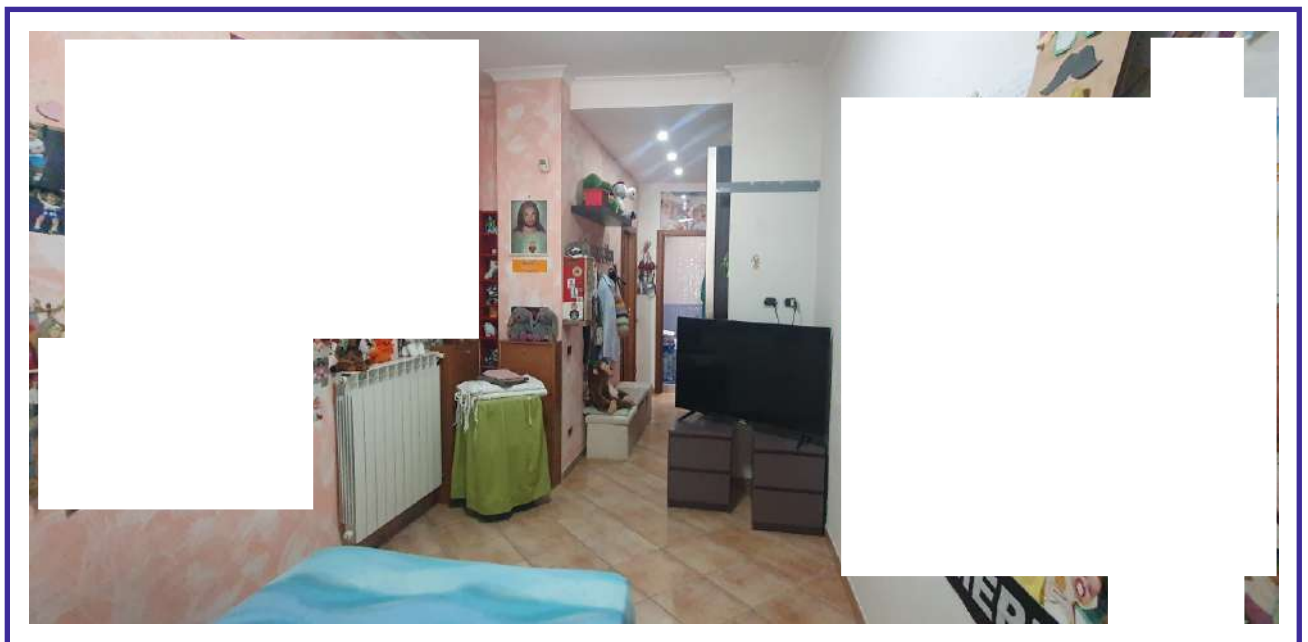

Foto n° 20-Bagno principale con accesso dal soggiorno

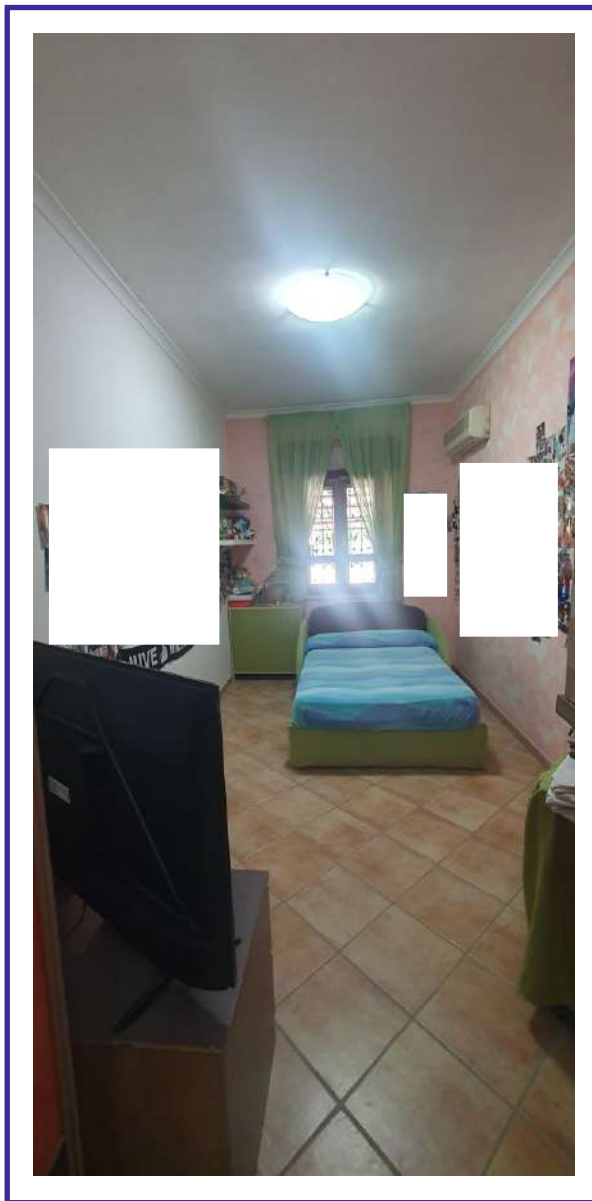

Foto n° 21,22-Ingresso alla seconda unità immobiliare ricavata dal frazionamento abusivo con ingresso dal civico n°2

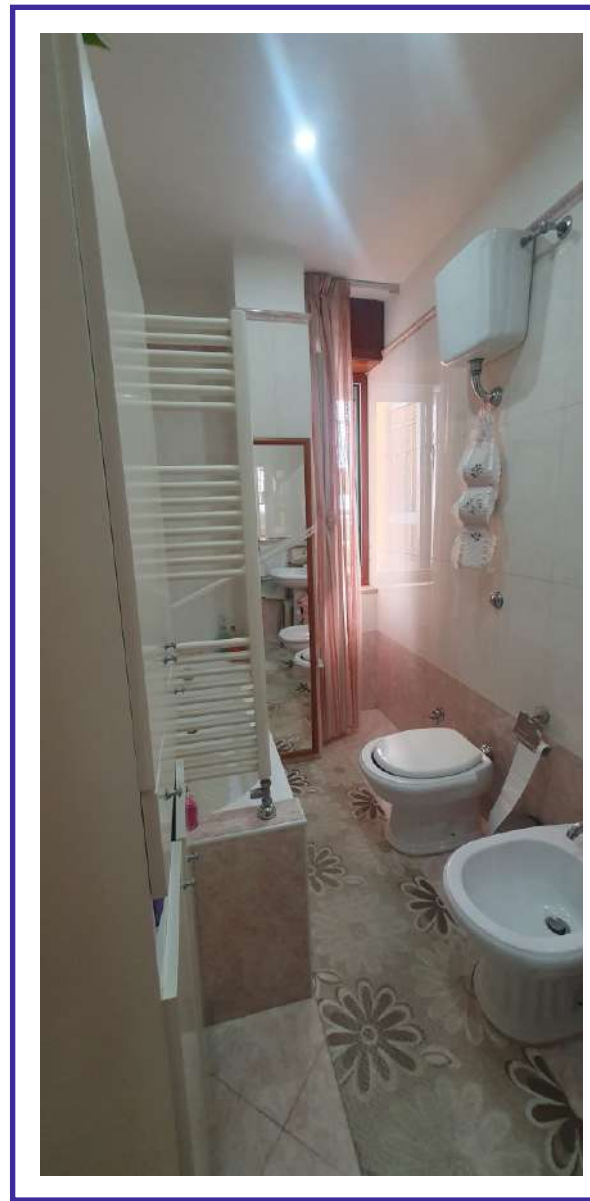

Foto n° 22





Foto n° 23, 24-Area esterna di pertinenza dell'unità immobiliare con accesso dal civico 2

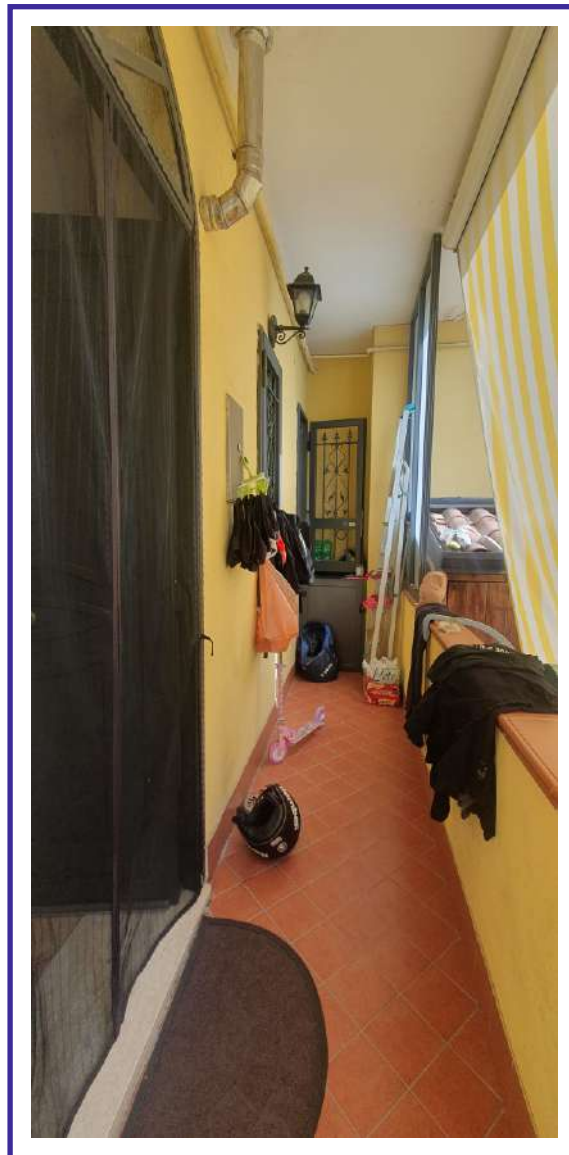

Foto n° 24

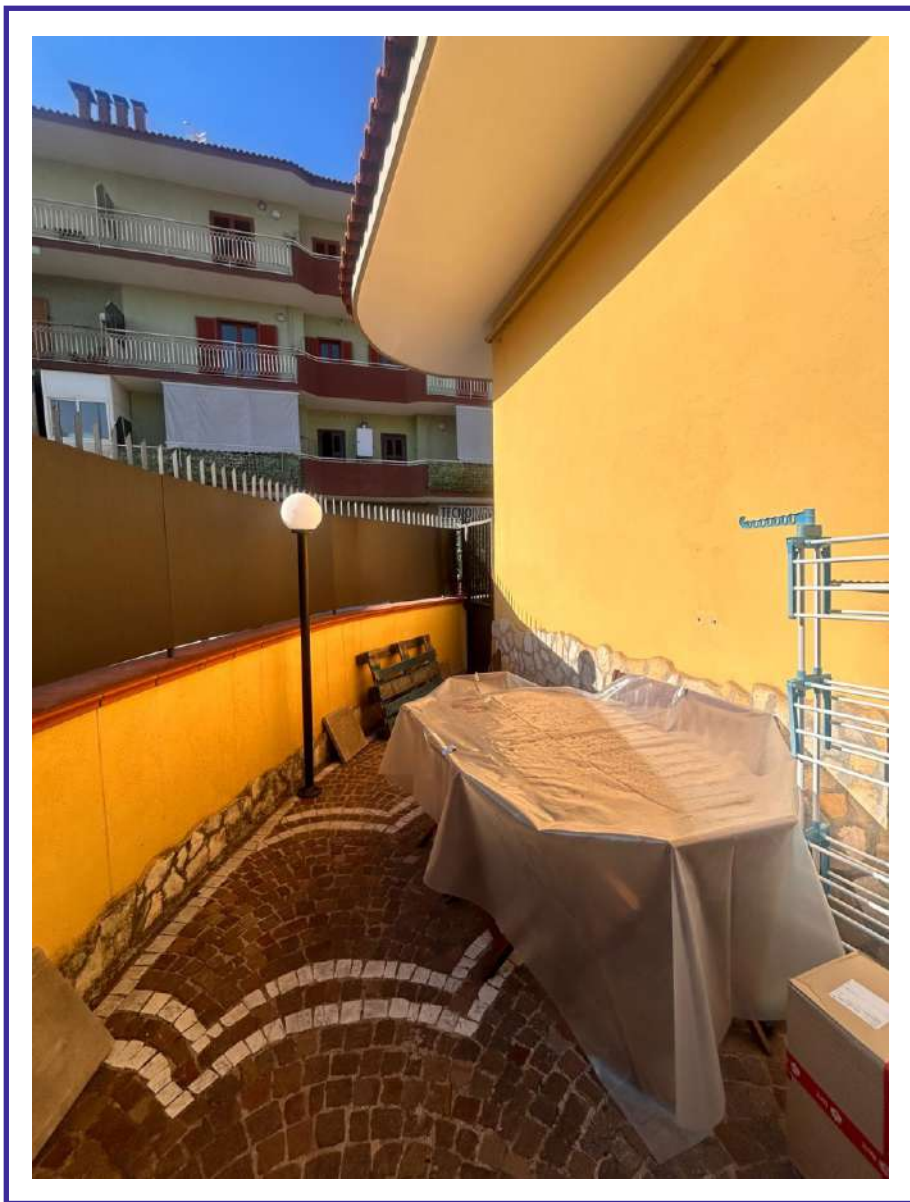

Foto n° 25 - Soggiorno

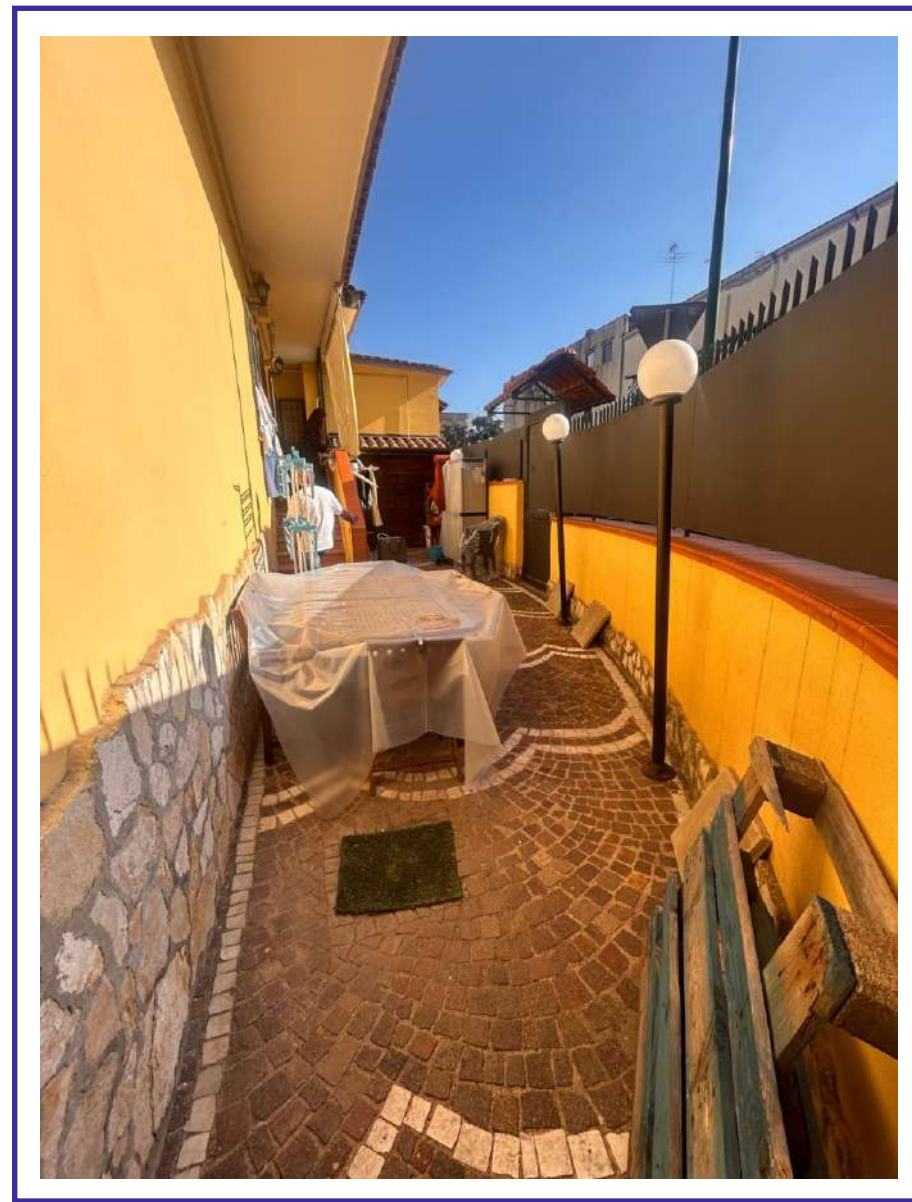

Foto n° 26 - Cucina



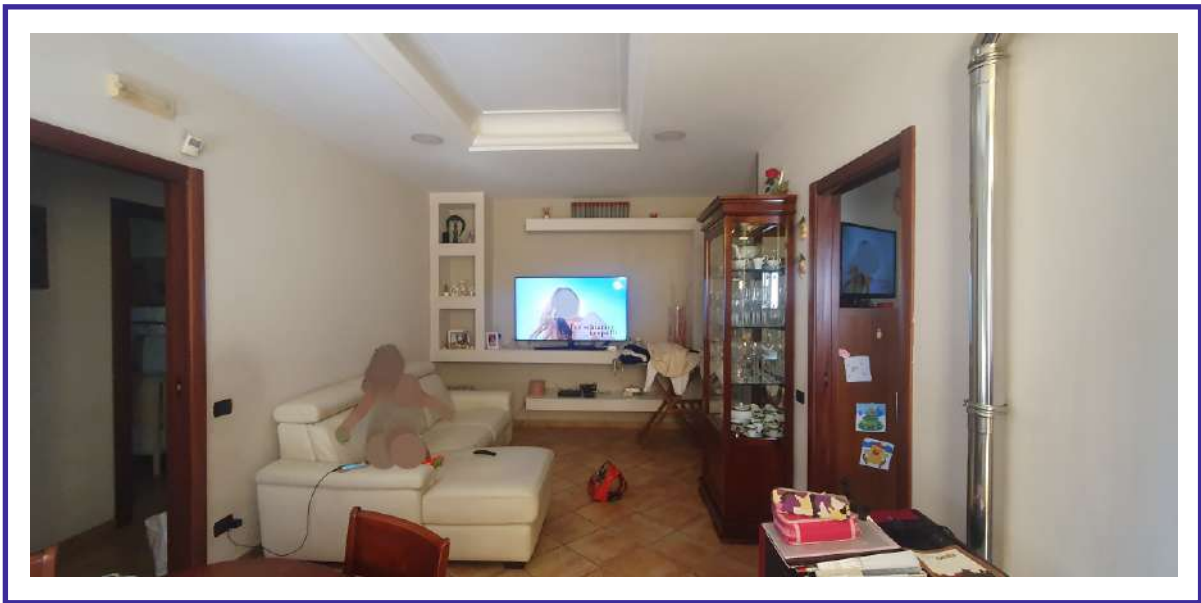

Foto n° 27-Zona cucina

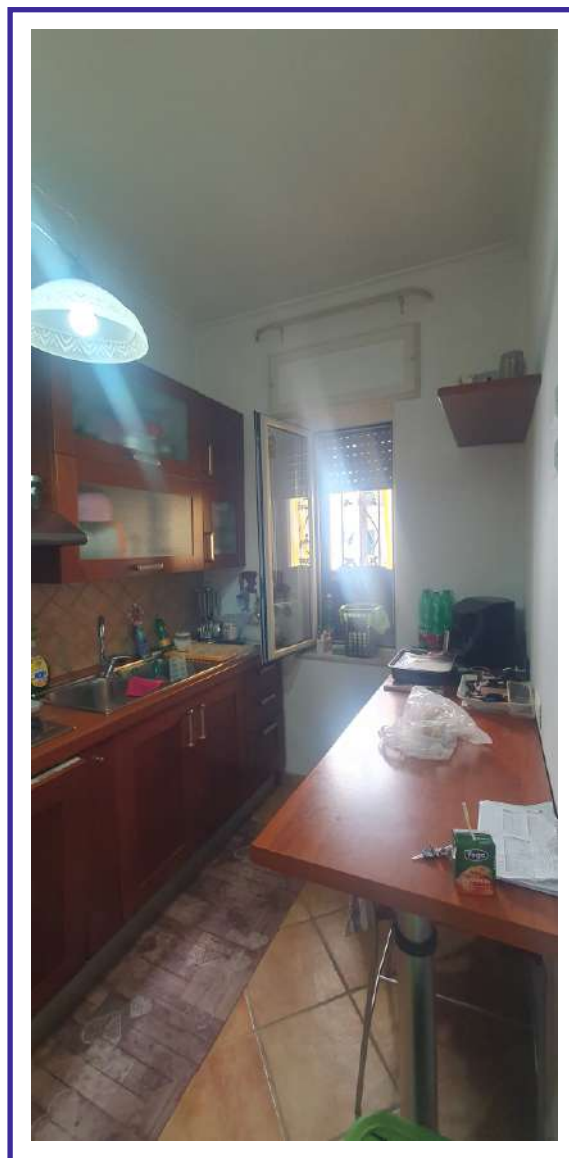

Foto n° 28,29-Camera da letto

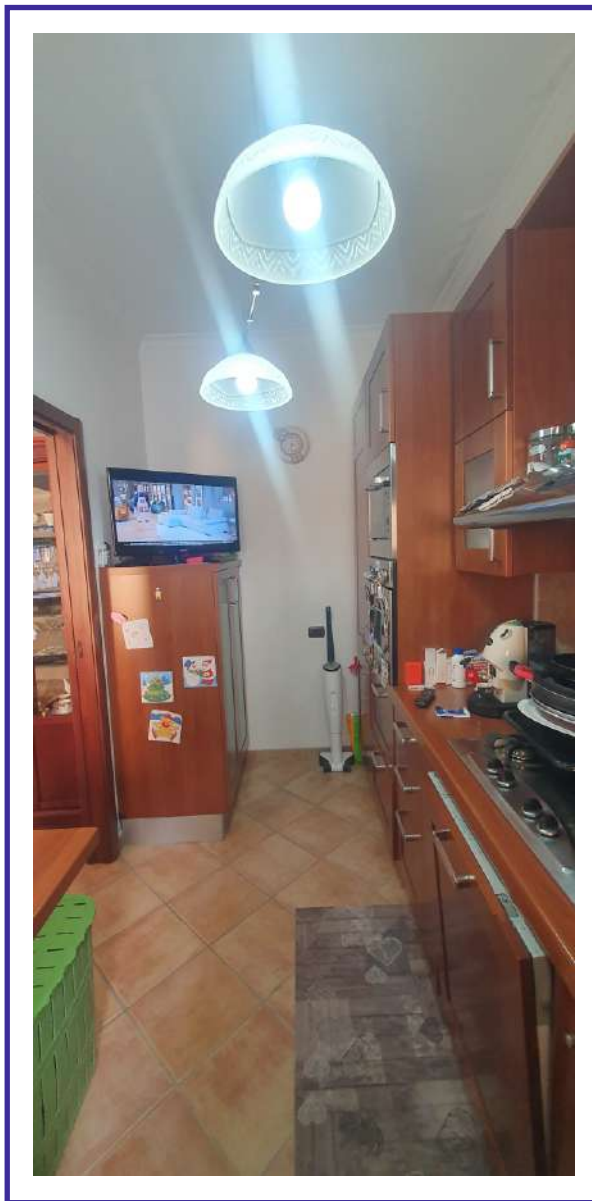

Foto n° 29



Foto n° 30 - Camera da letto matrimoniale

