

Dichiarazione protocollo n. 000733470 del 20/12/2002

Planimetria di u.i.u. in Comune di Pomigliano D'arco

7 Trav. Masseria Chiavettieri

civ. 16

**Agenzia del Territorio
CATASTO FABBRICATI
Ufficio Provinciale di
Napoli**

Identificativi Catastali:

Sezione:
Foglio: 9
Particella: 314
Subalterno: 2

Compilata da:
Caccavale Antonio
Iscritto all'albo:
Geometri

Prov. Napoli

N. 962

eda n. 1

Scala 1:100

PIANO
TERRA
Int. I

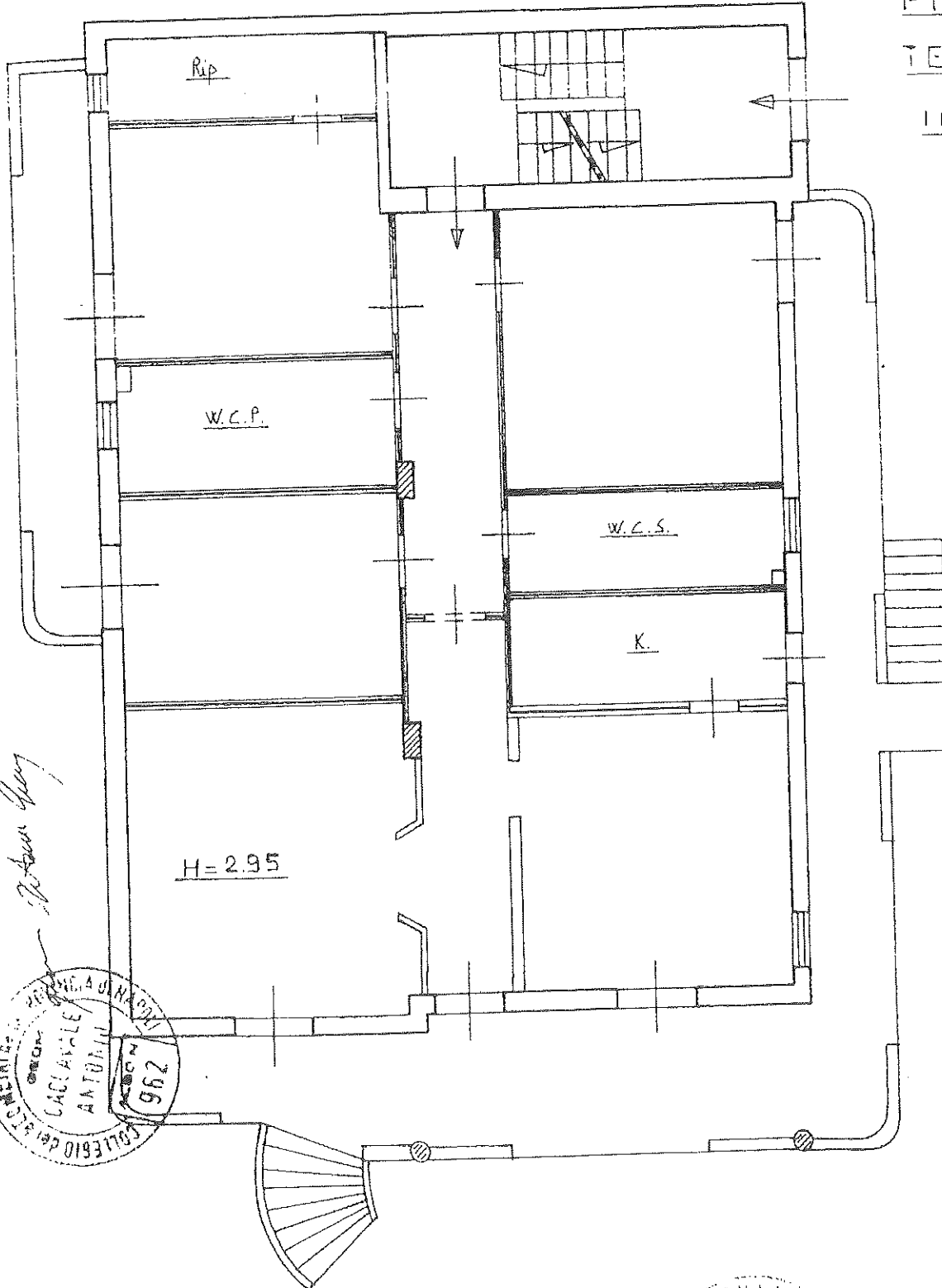

ORIENTAMENTO

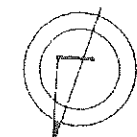

SCALA DI 1: 100

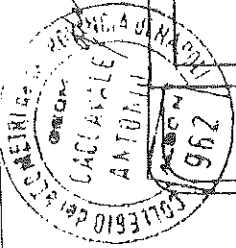

RISERVATO ALL'UFFICIO

Ultima planimetria in atti
Dichiarazione di N.C.



Compilata da:

GEOMETRA

Data di 10/07/2024 - n. T180715 - Richiedente: GDNSNM74A08D969Y
Totale schede: 1 - Formato di acquisizione: A4(210x297) - Formato stampa richiesto: A4(210x297)

Catasto dei Fabbricati - Situazione al 10/07/2024 - Comune di POMIGLIANO D'ARCO (G812) - Foglio 9 - Particella 314 - Subalterno 2 >
VIA RUGGIERO LEONCAVALLO n. 16 Interno 1 Piano T