

SOVRAPPOSIZIONE MAPPA CATASTALE E ORTOFOTO

Comune di Pomigliano d'Arco - NCEU foglio 9 particella 314

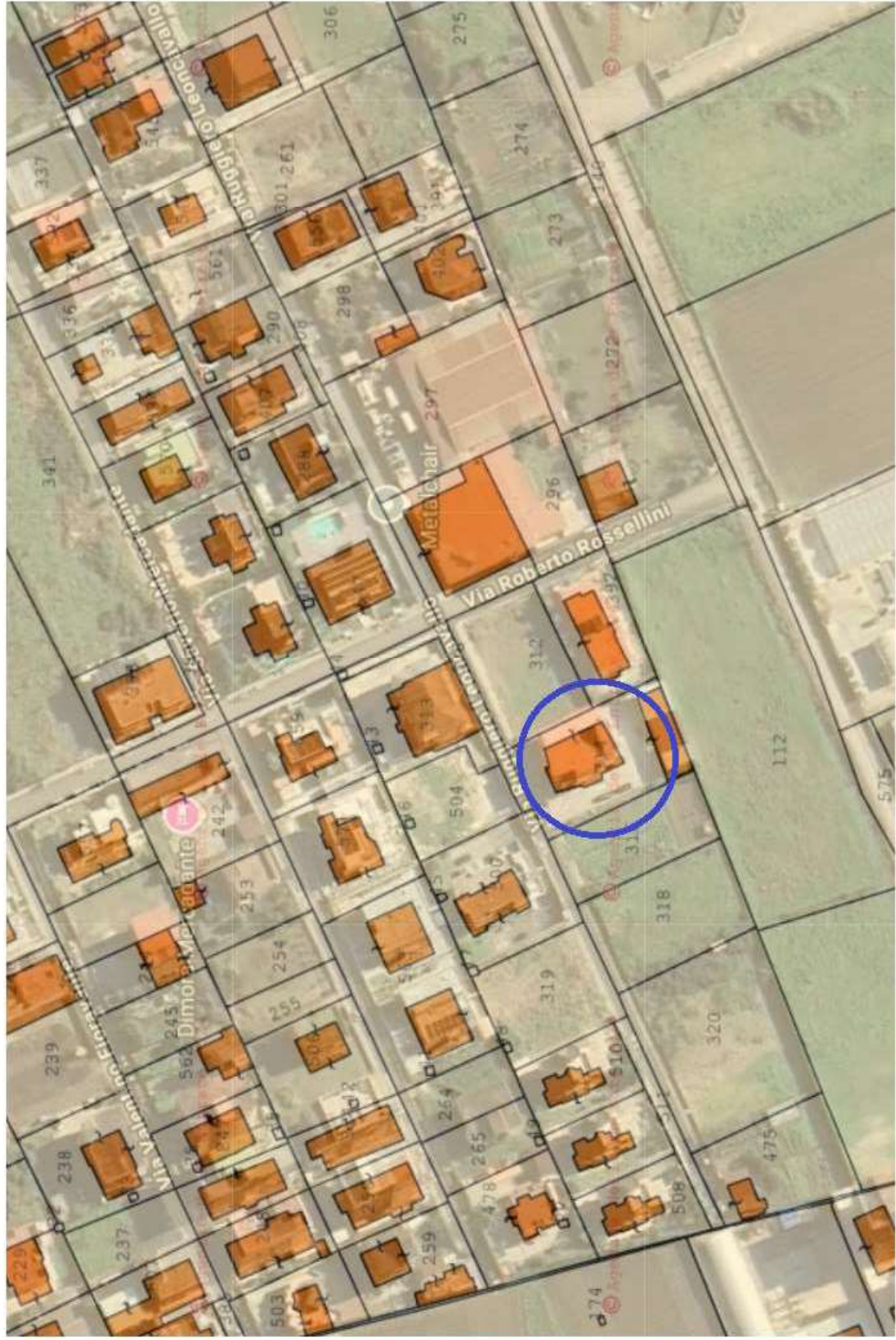

CONI OTTICI DEL RILIEVO FOTOGRAFICO

PIANO TERRA RIALZATO

Scala 1:100

foglio 9 part.IIa 314 sub. 2

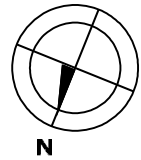

Corte comune sub. 9

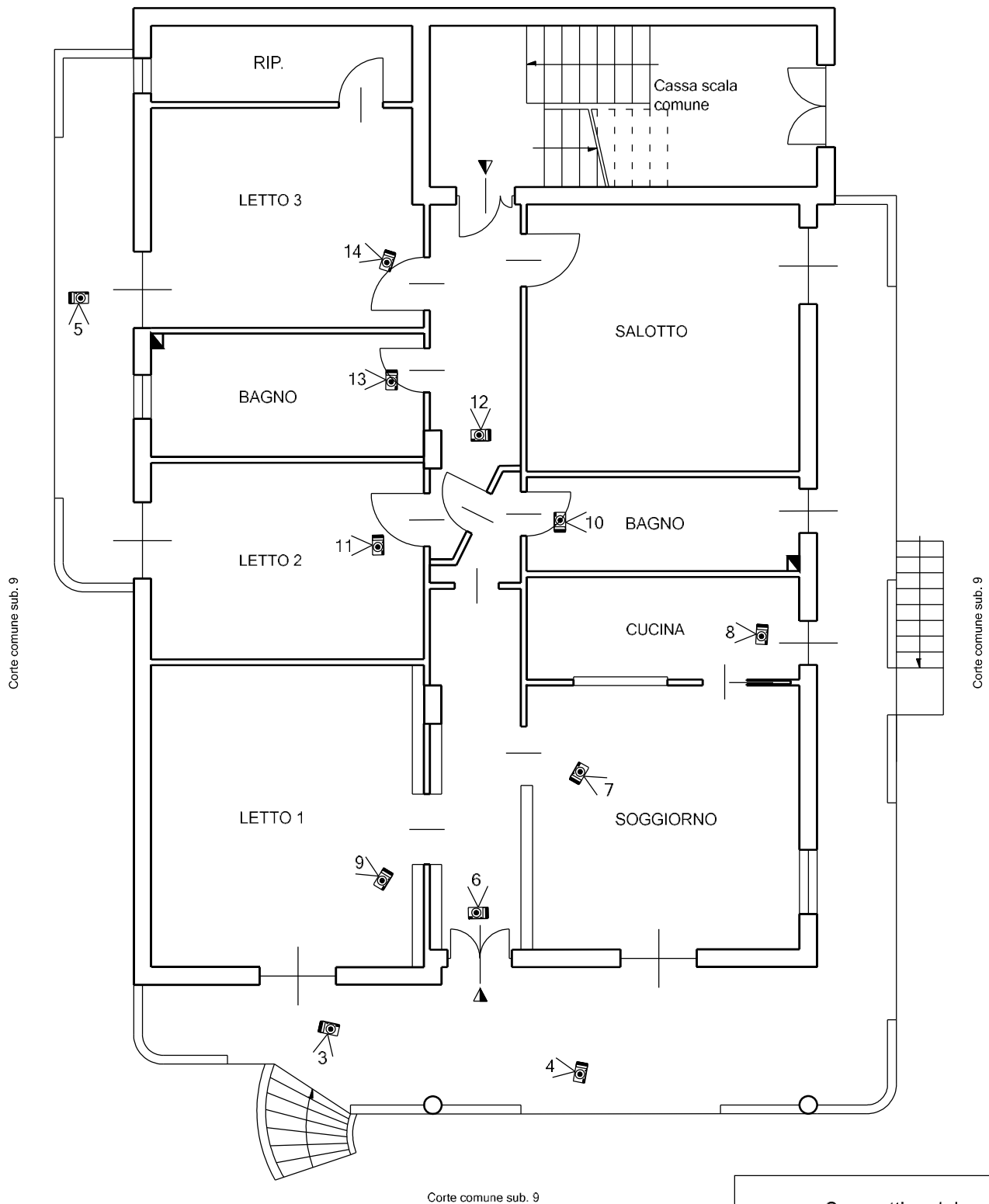

Corte comune sub. 9

Corte comune sub. 9

Corte comune sub. 9



Cono ottico del rilievo fotografico

ALLEGATO FOTOGRAFICO

ESTERNI



FOTO N. 1 – Il fabbricato di cui l'appartamento pignorato fa parte



FOTO N. 2 – Cannello di ingresso del fabbricato di cui l'appartamento pignorato fa parte

ALLEGATO FOTOGRAFICO

ESTERNI



FOTO N. 3 – Dettaglio della scalinata di accesso all'appartamento pignorato



FOTO N. 4 – Terrazzo antistante l'ingresso dell'appartamento

ALLEGATO FOTOGRAFICO

ESTERNI / INTERNI



FOTO N. 5 – Balcone lato Est



FOTO N. 6 – Ingresso

ALLEGATO FOTOGRAFICO

INTERNI



FOTO N. 7 – Soggiorno



FOTO N. 8 – Cucina

ALLEGATO FOTOGRAFICO

INTERNI



FOTO N. 9 – Camera da letto



FOTO N. 10 – Bagno con doccia

ALLEGATO FOTOGRAFICO

INTERNI



FOTO N. 11 – Altra camera da letto



FOTO N. 12 – Corridoio con porta di accesso dal vano scale

ALLEGATO FOTOGRAFICO

INTERNI



FOTO N. 13 – Bagno con vasca



FOTO N. 14 – Terza camera da letto