

Studio Tecnico

Geom. Simonelli Alessio

Viale Della Vittoria n. 41, 04019 TERRACINA (LT)  
tel. 0773.727156 cell 392.9595867 email: geomalesim@yahoo.it

*ELABORATO GRAFICO DESCRITTIVO*

*allegato alla C.T.U. per E.I. 43/2024  
Confronto tra stato rilevato con quello  
catastale ed urbanisitico.*

*COMUNE: Terracina*

*UBICAZIONE: Via La Neve N. 55*

*ESECUTATA:* ●●●●●●●●●●

*IL TECNICO:*



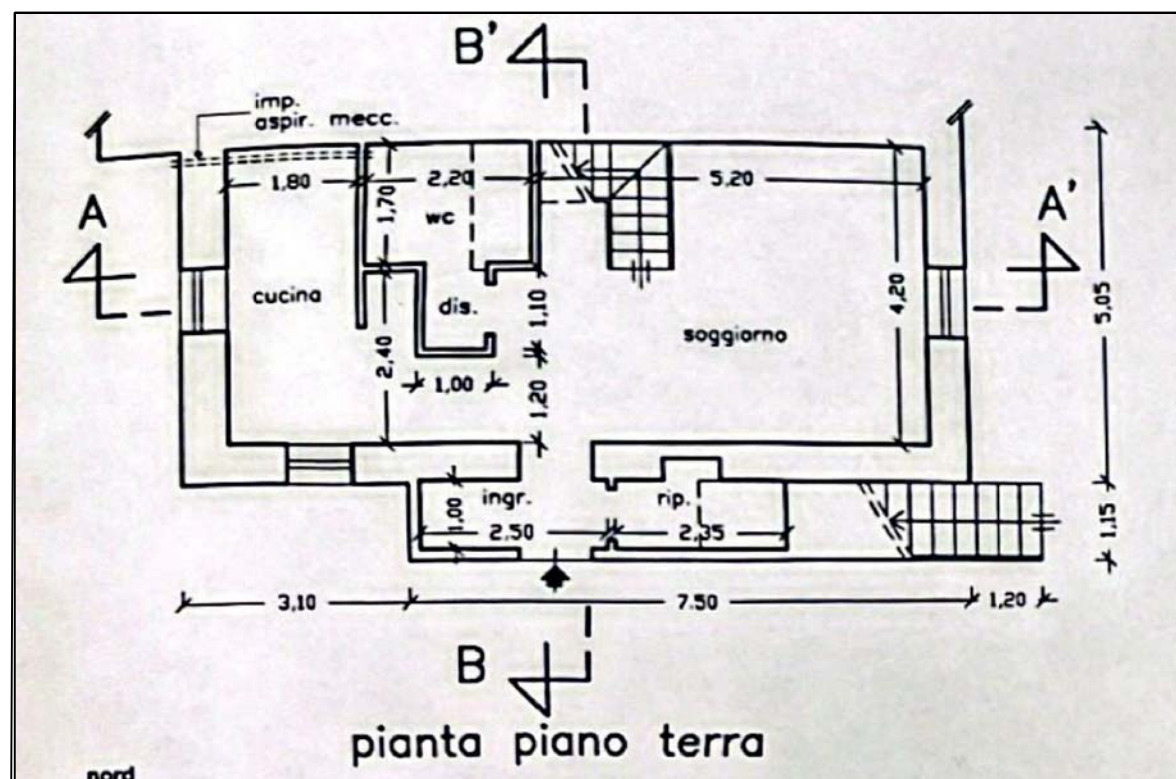

Planimetria allegata al Permesso di Costruire n. 5649 del 30/04/2009

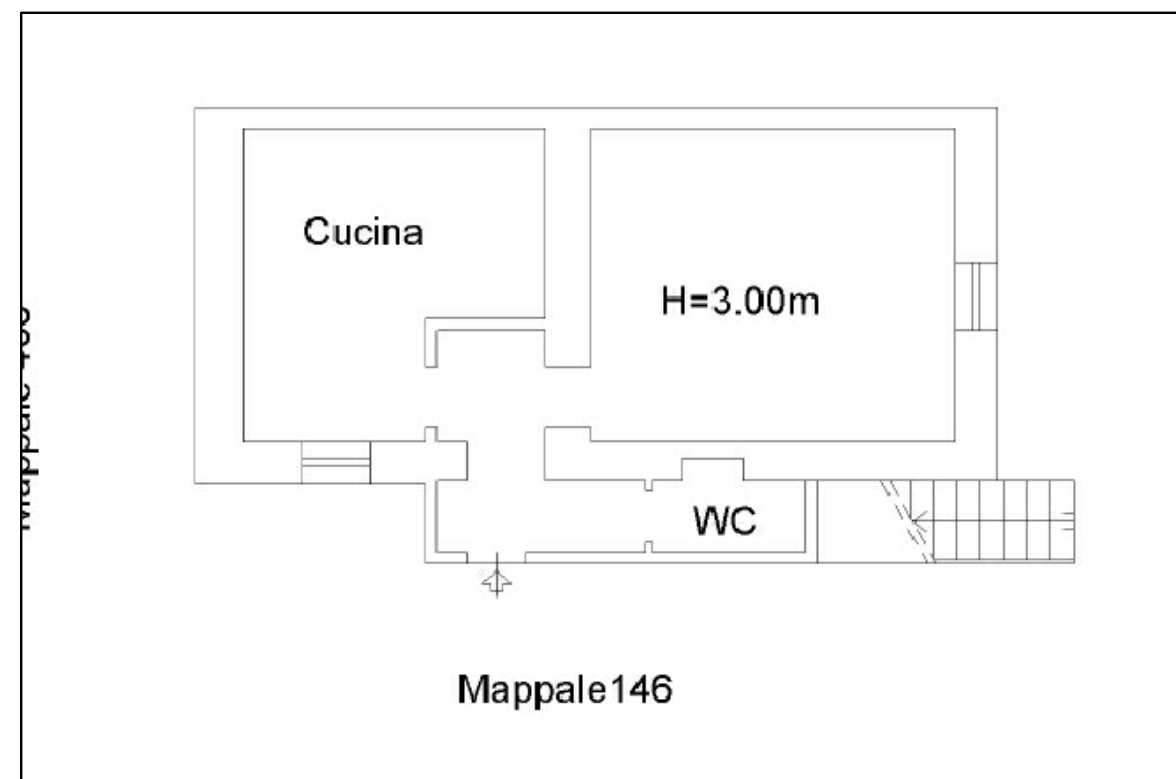

Planimetria Catastale attualmente depositata in atti  
Piano Terra

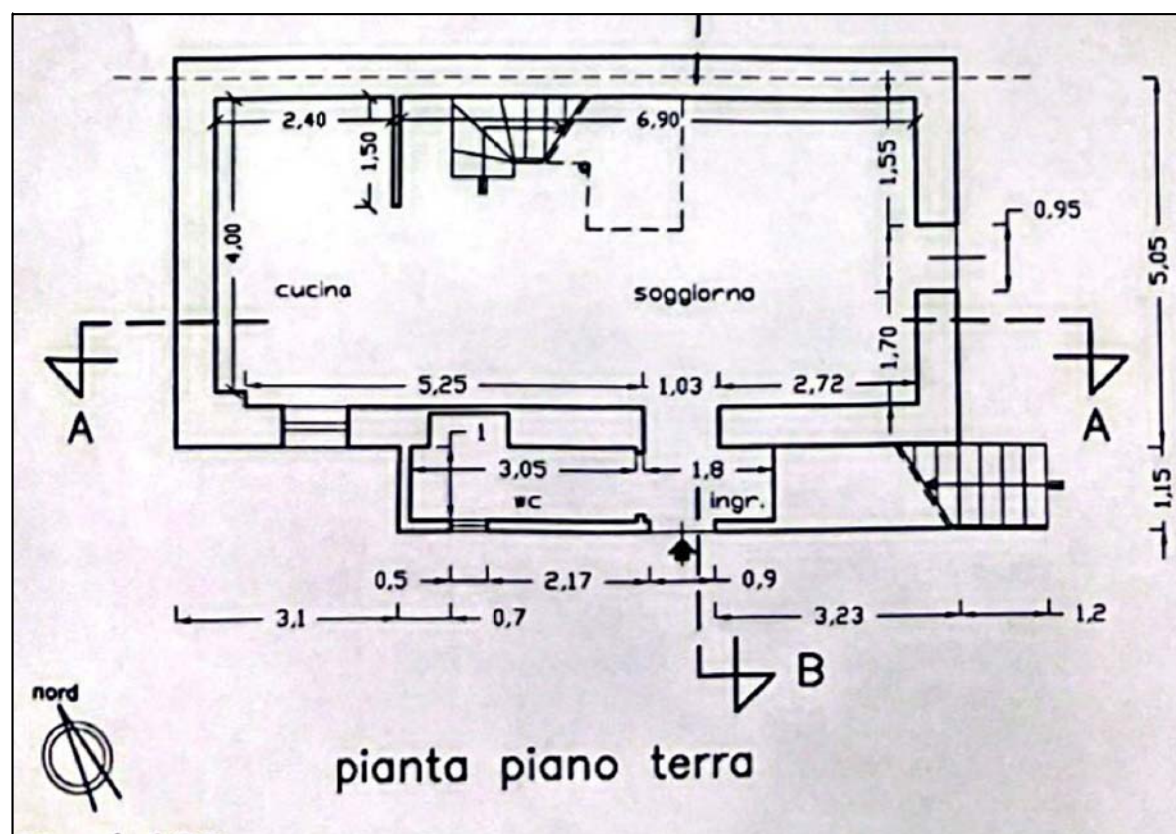

Planimetria allegata alla richiesta di Variante al Permesso di Costruire n. 5649 del 30/04/2009  
(variante per la quale non è mai stato rilasciato Permesso di Costruire, ma solo parere paesaggistico e inizio lavori al Genio Civile)

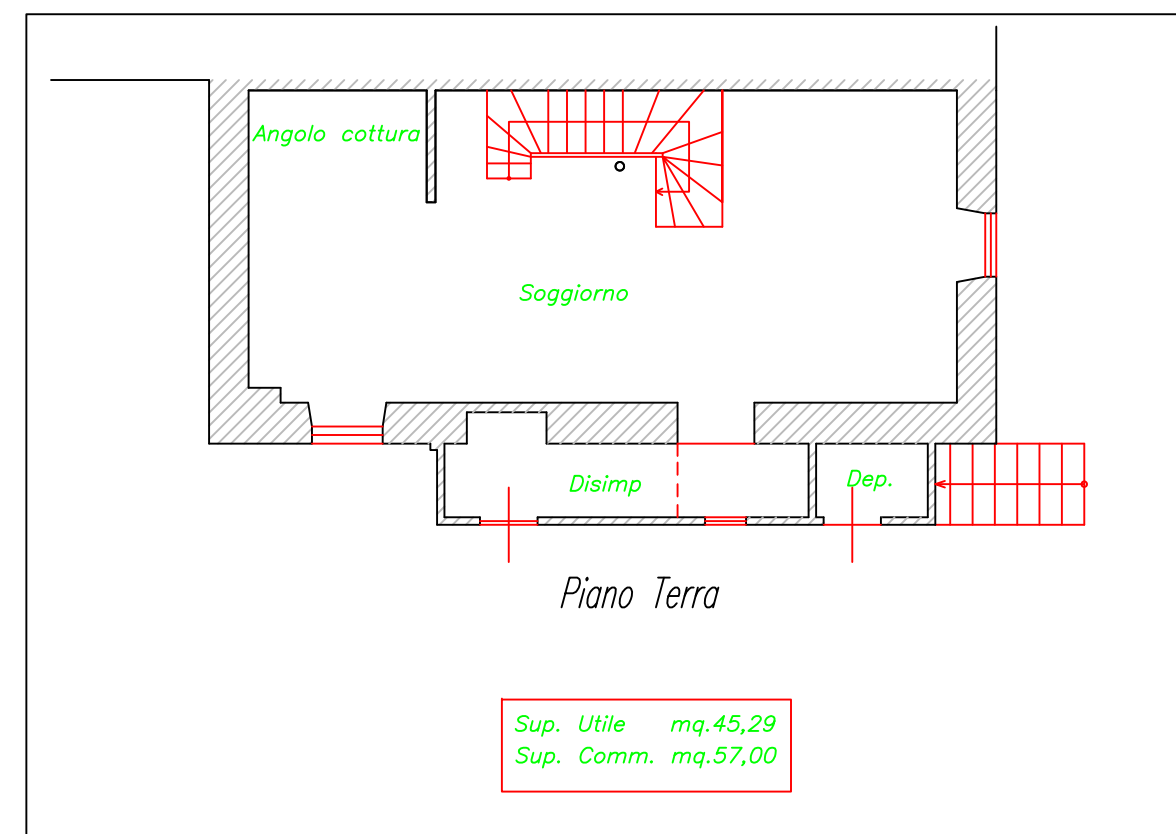

Planimetria del reale stato dei luoghi rilevato in sede di sopralluogo

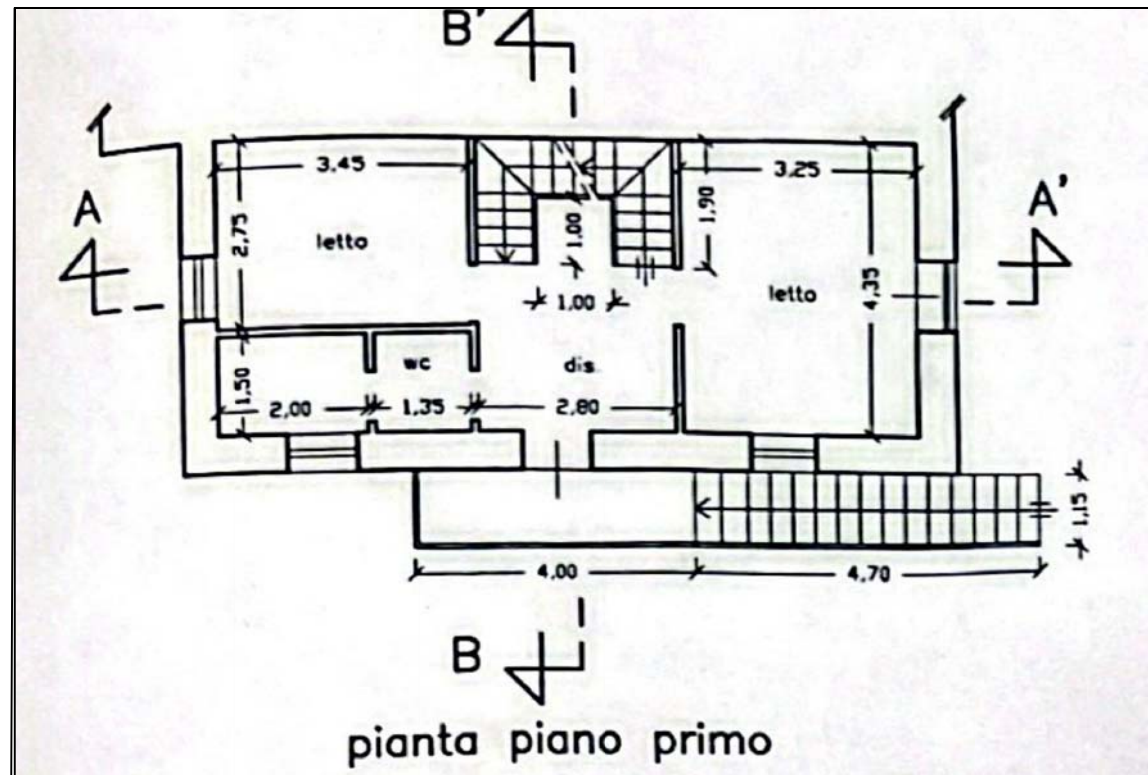

Planimetria allegata al Permesso di Costruire n. 5649 del 30/04/2009

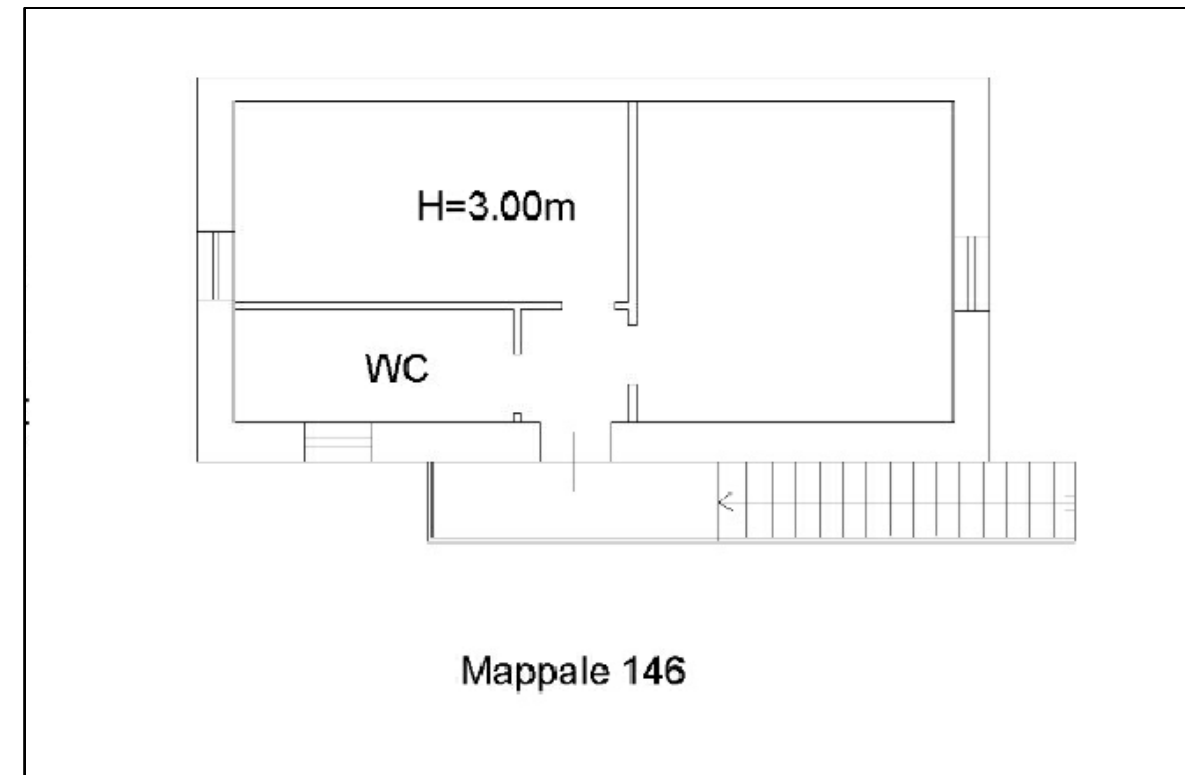

Planimetria Catastale attualmente depositata in atti  
Piano Terra

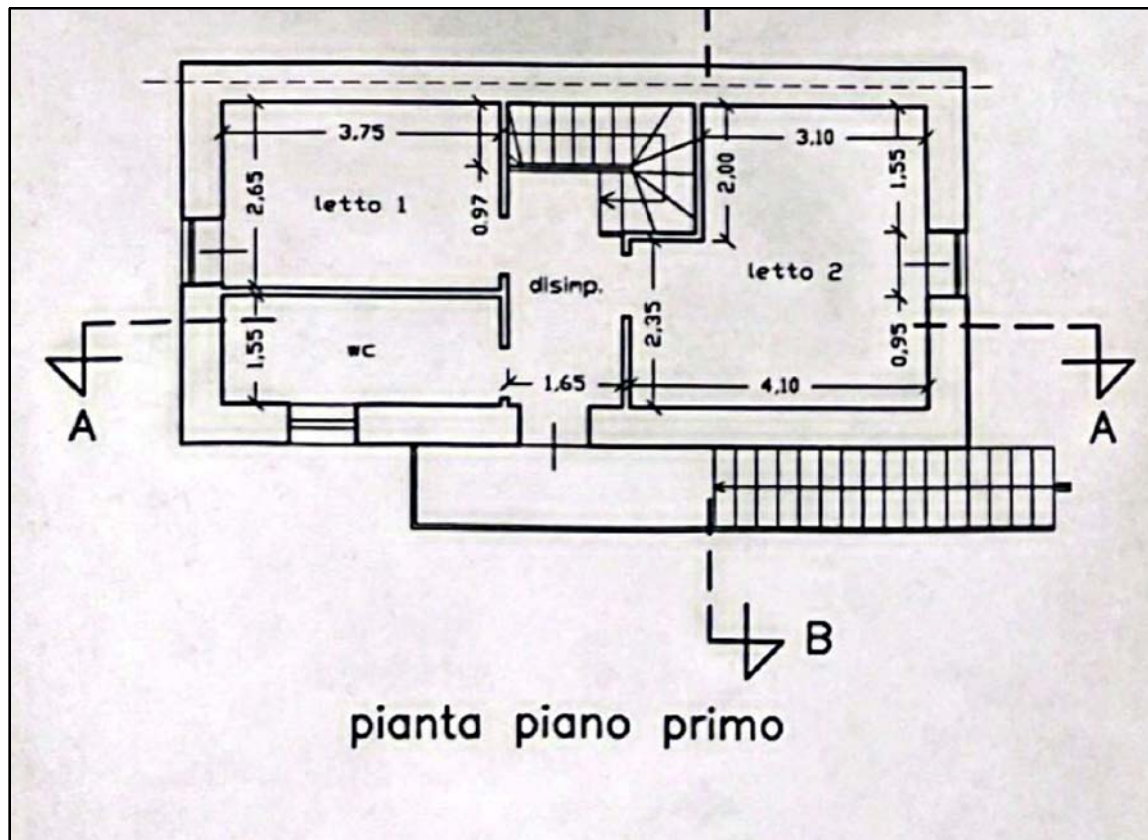

Planimetria allegata alla richiesta di Variante al Permesso di Costruire n. 5649 del 30/04/2009  
(variante per la quale non è mai stato rilasciato Permesso di Costruire, ma solo parere paesaggistico e inizio lavori al Genio Civile)

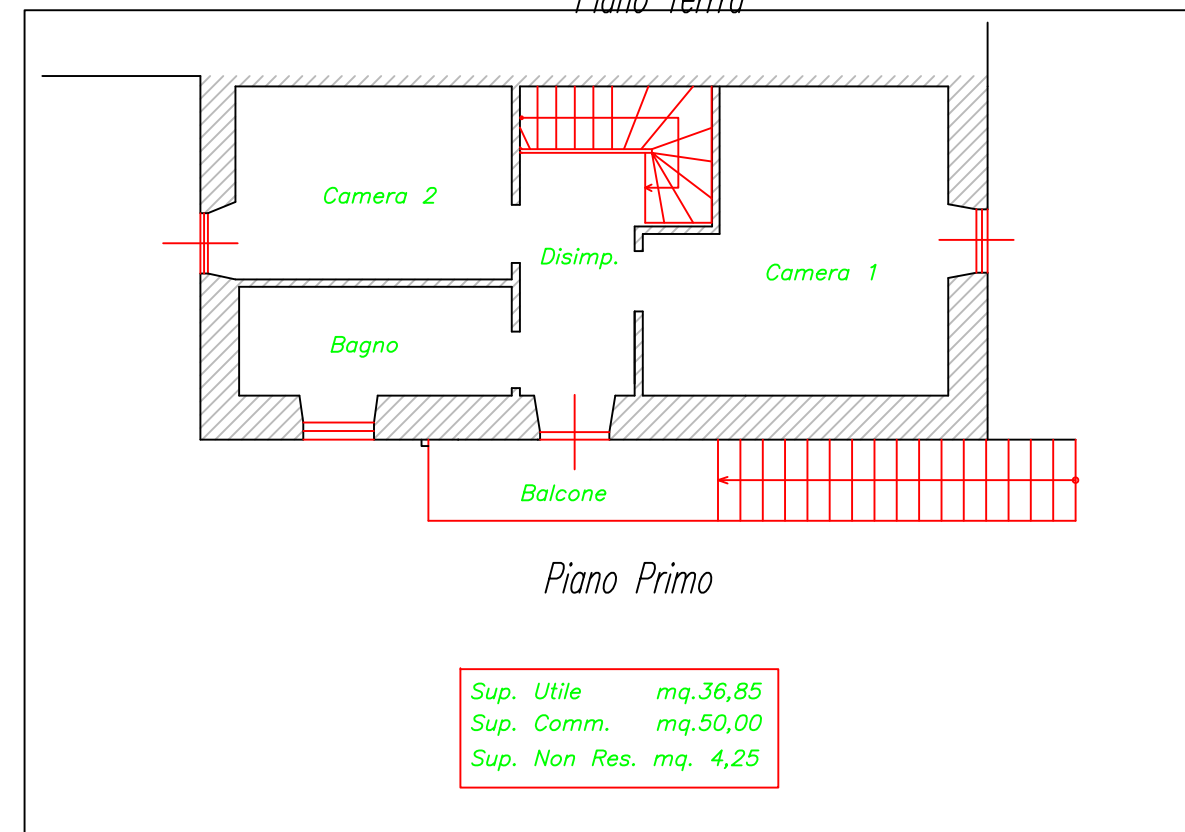

Planimetria del reale stato dei luoghi rilevato in sede di sopralluogo