

Studio Tecnico

Geom. Simonelli Alessio

Viale della Vittoria n.41, 04019 TERRACINA (LT)

Elaborato Fotografico

Esec. Imm. n. E.I. 43/2024

COMUNE: Terracina

UBICAZIONE: Via La Neve N. 55

ESECUTATA:



IL TECNICO:

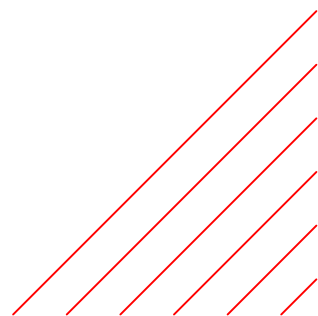

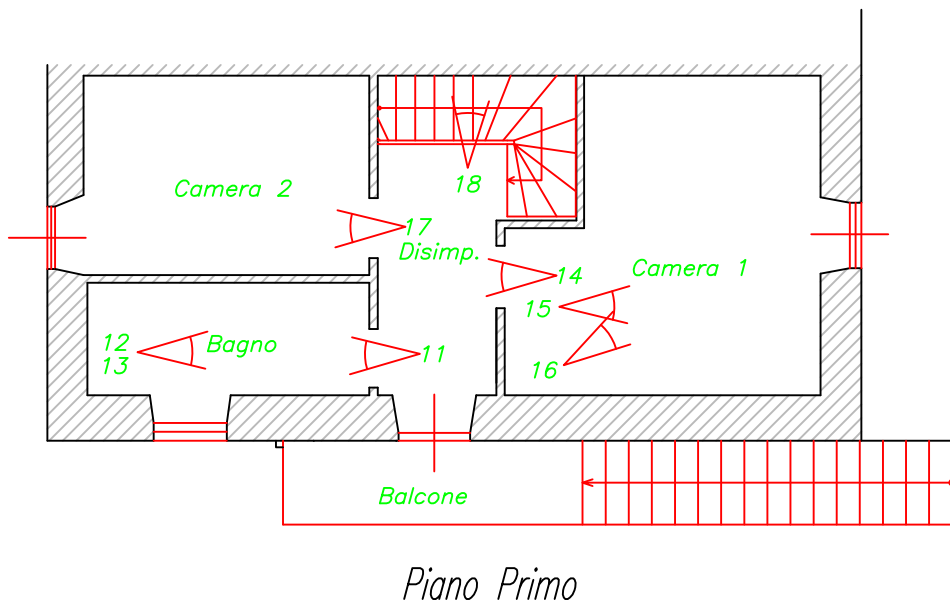
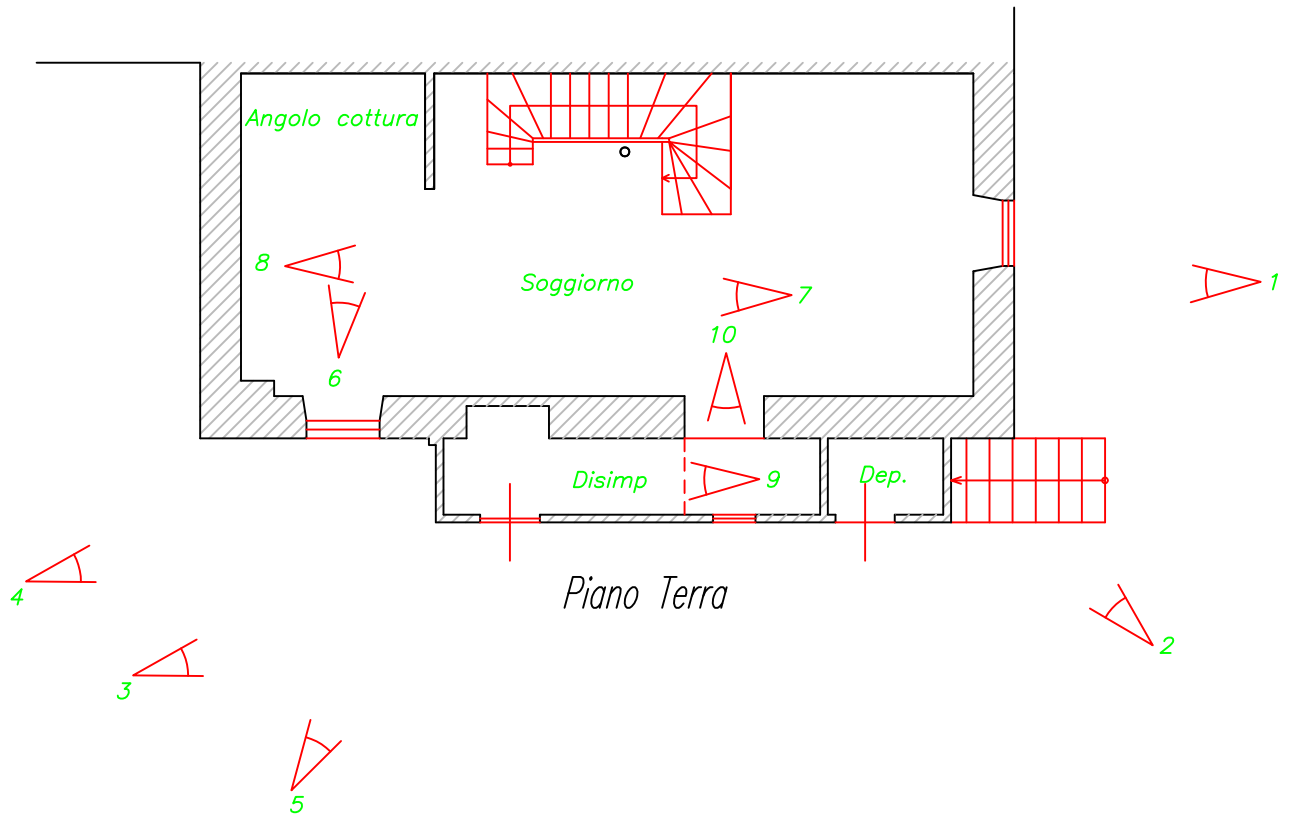

Mappa dei coni fotografici



- Foto n. 1 -
Vista dell'esterno dell'immobile



- Foto n. 2 -
Vista dell'esterno dell'immobile e della corte su cui insiste
la servitù di passaggio pedonale e carrabile



- Foto n. 3 -

Vista dell'esterno dell'immobile e della corte su cui insiste la servitù di passaggio pedonale e carrabile



- Foto n. 4 -

Vista dell'esterno dell'immobile



- Foto n. 5 -
Vista dell'esterno dell'immobile



- Foto n. 6 -
Vista dell'interno dell'immobile (angolo cottura P.T.)



- Foto n. 7 -
Vista dell'interno dell'immobile (soggiorno con angolo cottura P.T.)



- Foto n. 8 -
Vista dell'interno dell'immobile (soggiorno P.T.)

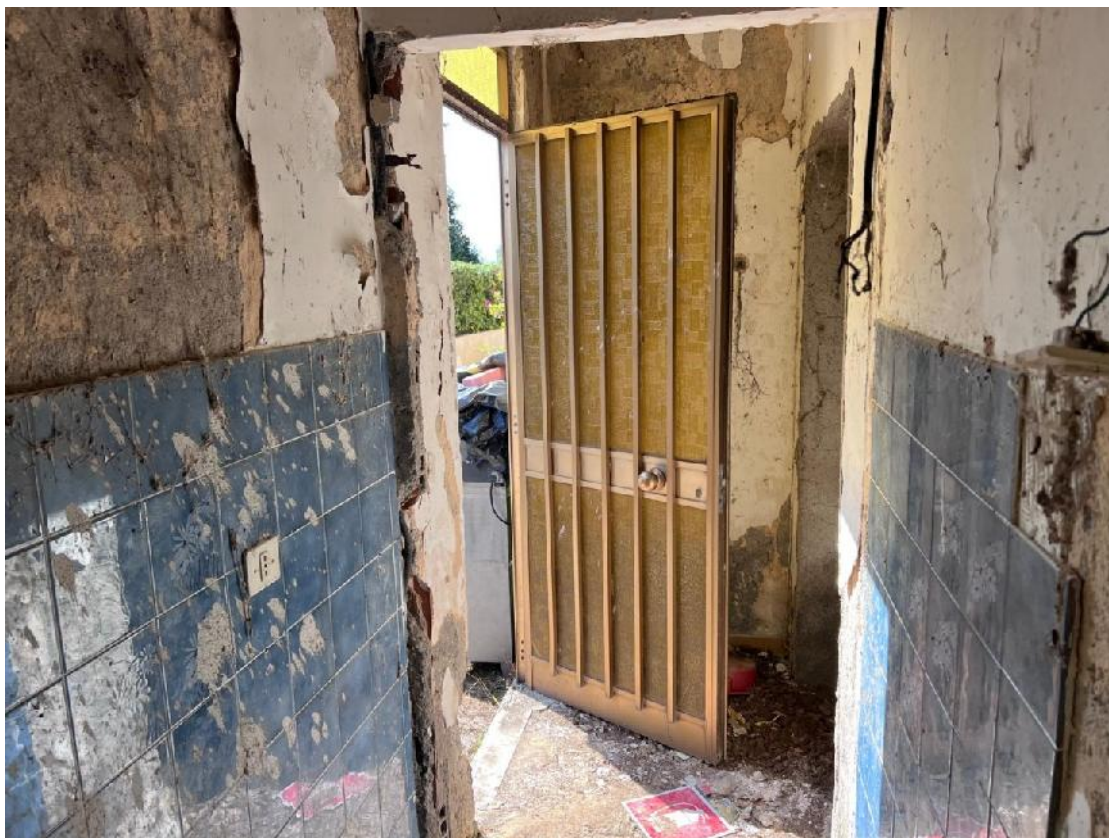

- Foto n. 9 -
Vista dell'interno dell'immobile (ingresso P.T.)



- Foto n. 10 -
Vista dell'interno dell'immobile (ingresso P.T.)



- Foto n. 11 -
Vista dell'interno dell'immobile (Bagno P.1°)

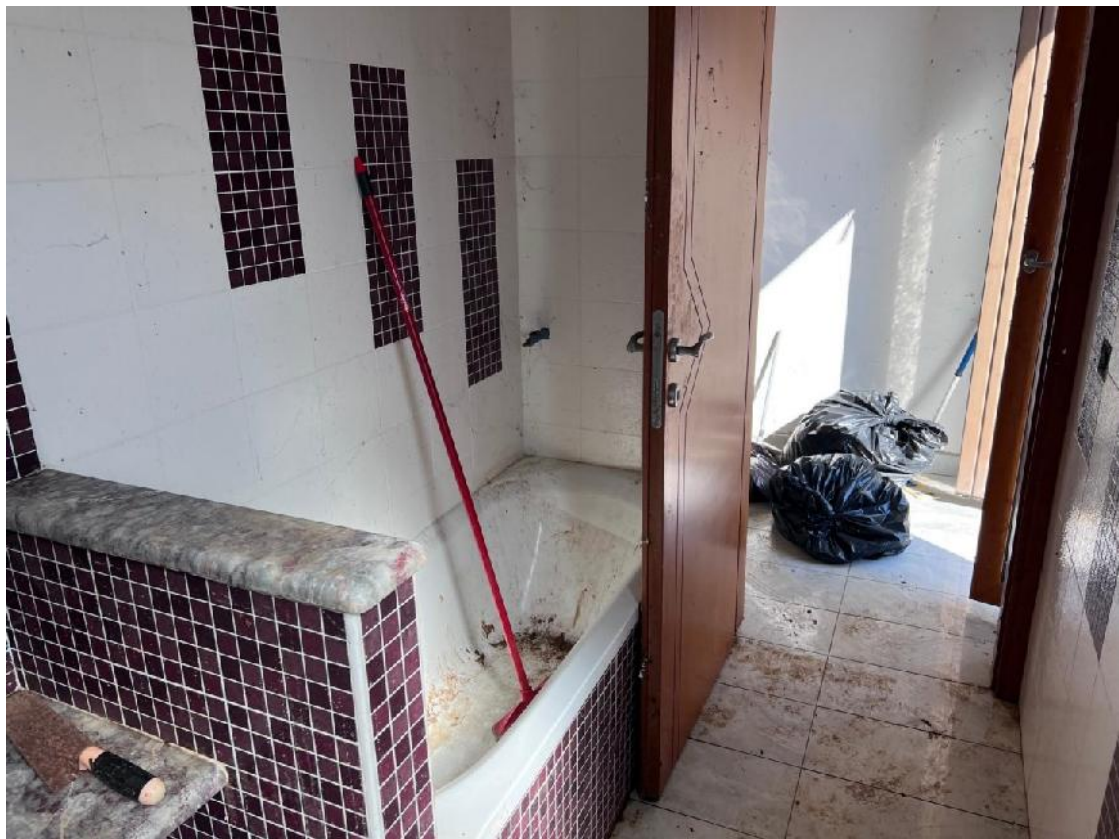

- Foto n. 12 -
Vista dell'interno dell'immobile (Bagno P.1°)



- Foto n. 13 -
Vista dell'interno dell'immobile (Bagno P.1°)



Foto n. 14 -
Vista dell'interno dell'immobile (disimpegnato P.1°)



Foto n. 15 -
Vista dell'interno dell'immobile (1° camera P.1°)

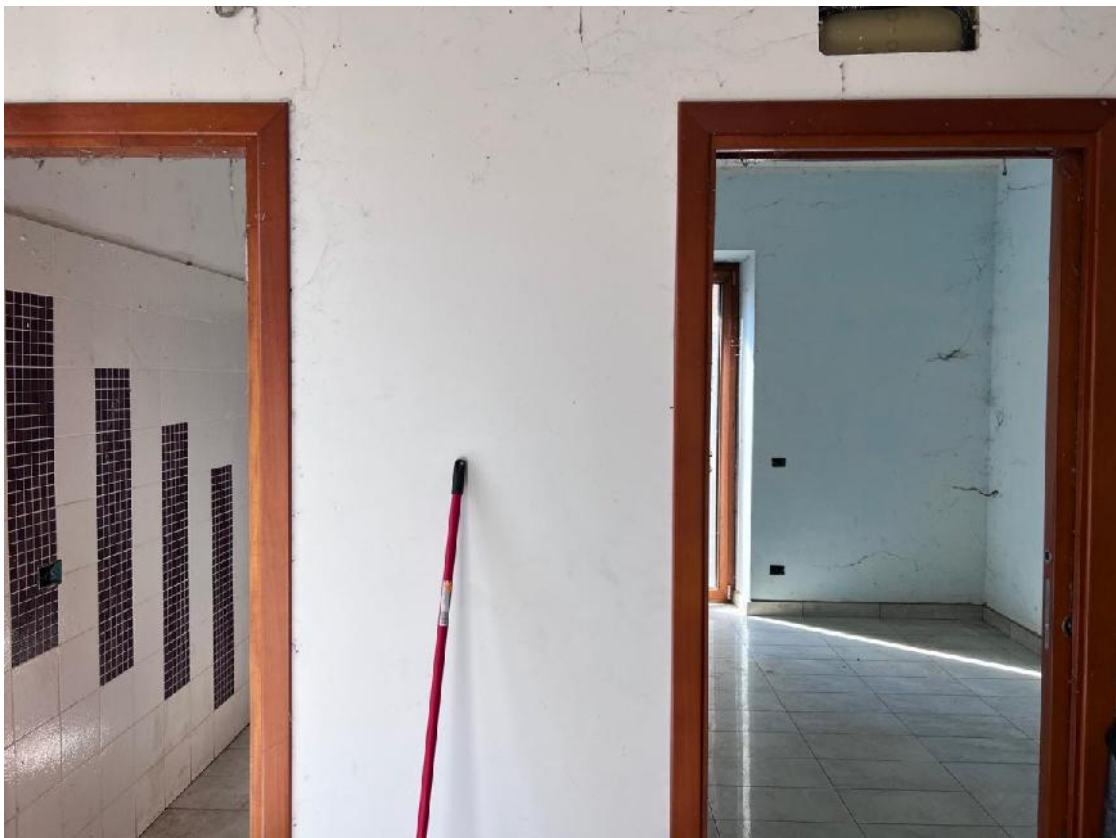

Foto n. 16 -
Vista dell'interno dell'immobile (1° camera P.1°)



Foto n. 17 -
Vista dell'interno dell'immobile (2° camera P.1°)



Foto n. 18 -
Vista dell'interno dell'immobile (scala di accesso dal piano terra al P.1°)