

ALLEGATO 1

N=5058700

E=2372600



1 Particella: 170

ALLEGATO 3

MODULABRUC
P. C. 001/01/1/16



MINISTERO DELLE FINANZE
DIREZIONE GENERALE DEL CATASTO E DEI SERVIZI TECNICI ERARIALI

NUOVO CATASTO EDILIZIO URBANO

Lire 50

(D. DECRETO-LEGGE 18 APRILE 1998, N. 65)

Planimetria dell'immobile situato nel Comune di LIGNANO

Ditta AC

Allegata alla dichiarazione presentata all'Ufficio Tecnico Erariale di UDINE

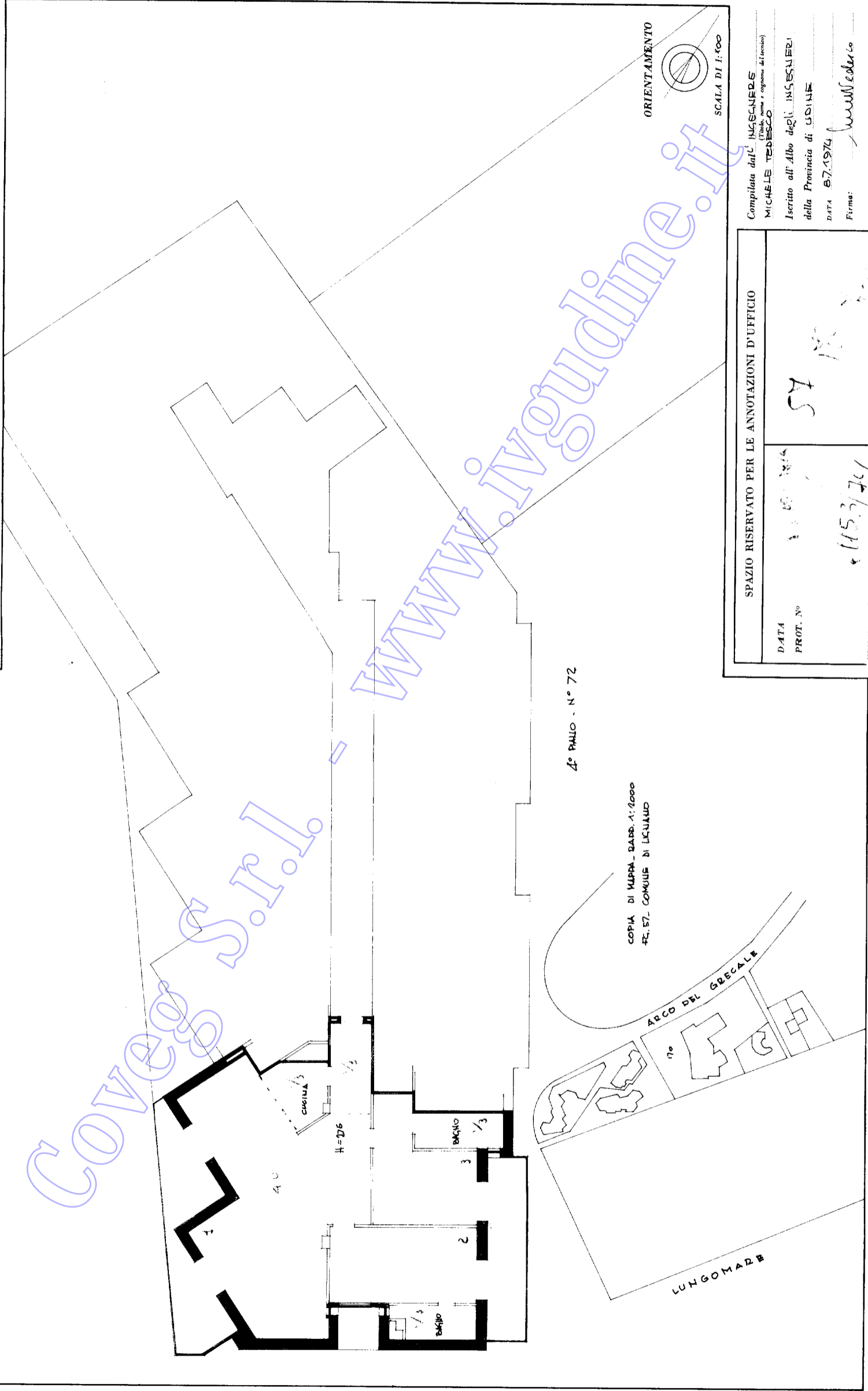

SPAZIO RISERVATO PER LE ANNOTAZIONI D'UFFICIO	
DATA	15/07/74
PROT. N°	1153/74
STUDIO INGEGNERO MILANO	

Compilata dall'INGEGNERE
MICHELE TEDESCO
(Titolo, nome e cognome del tecnico)
Iscritto all'Albo degli INGEGNERI
della Provincia di UDINE
DATA 07.09.74
Firma: *M. Tedesco*

Mod. A (Nuovo Catasto Edilizio Urbano)

MINISTERO DELLE FINANZE
DIREZIONE GENERALE DEL CATASTO E DEI SERVIZI TECNICI ERARIALI

MODULARIO
P. Cat. S. T. 146

Libro
50

NUOVO CATASTO EDILIZIO URBANO

(in deroga all'art. 13, comma 1, lett. a) del D.L. n. 112 del 30/05/1974)

Comune di LIGNANO

Via ARCO DEL GRECALE

Planimetria dell'immobile situato nel Comune di LIGNANO
Ditta **WETA S.p.A.**
Allegata alla dichiarazione presentata all'Ufficio Tecnico Erariale di UBIENE

P. SEMINTEZZATO - NO 24

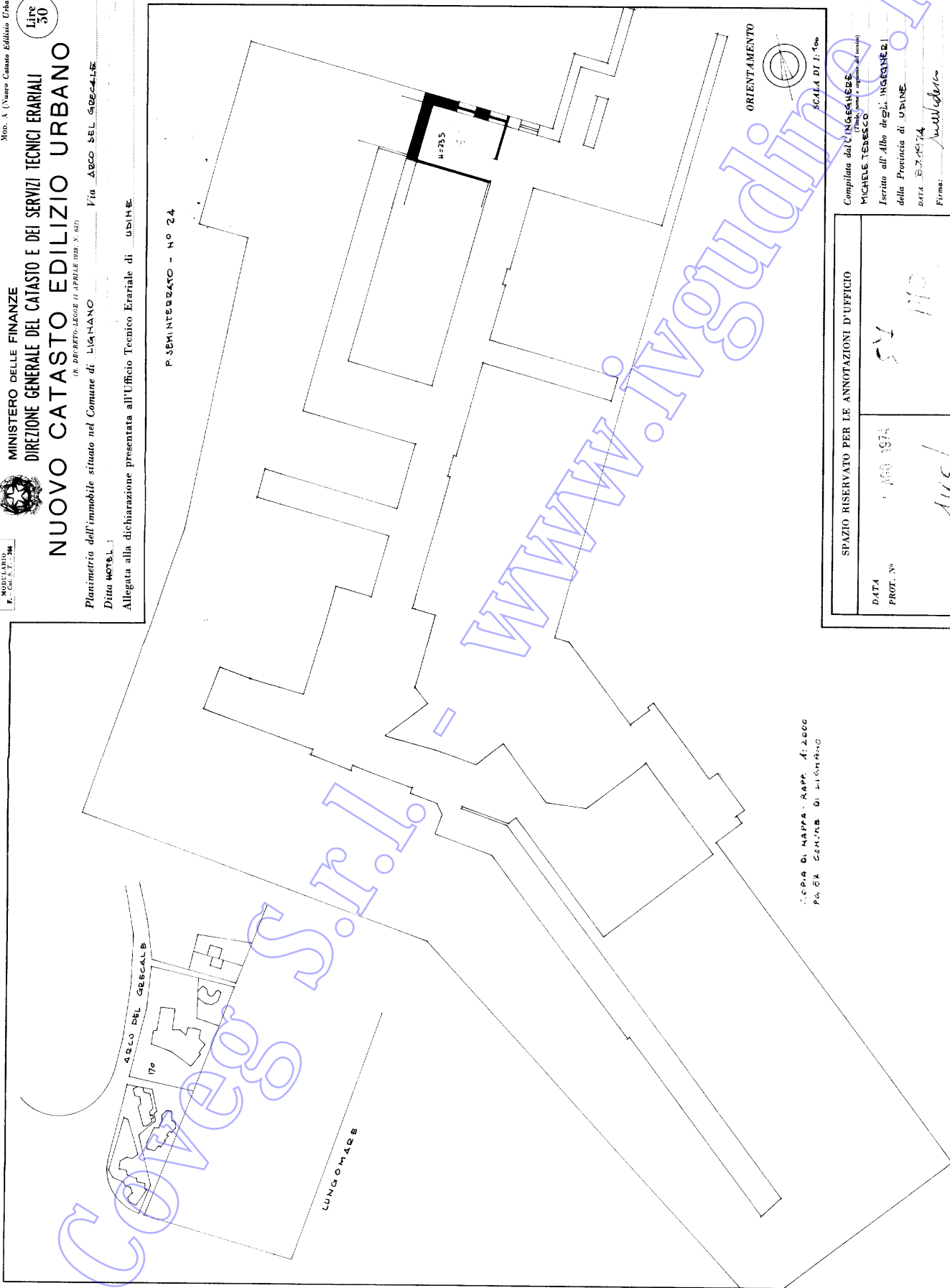

SCALA DI MAPPA - SAPP. A. 2600
P. 02 - COMUNE DI LIGNANO

SPAZIO RISERVATO PER LE ANNOTAZIONI D'UFFICIO

DATA
PROT. N°

16/08/1974

57

11/08/74

Compilata dal **INGEGNERE**
(Titolo, nome e cognome del compilatore)

MICHELE TENESCO

Iscritto all'Albo degli **INGEGNERI**

della Provincia di **UDINE**

DATA **02/08/74**

Firma: *M. Tenesco*

VISTA SATELLITARE E DOCUMENTAZIONE FOTOGRAFICA

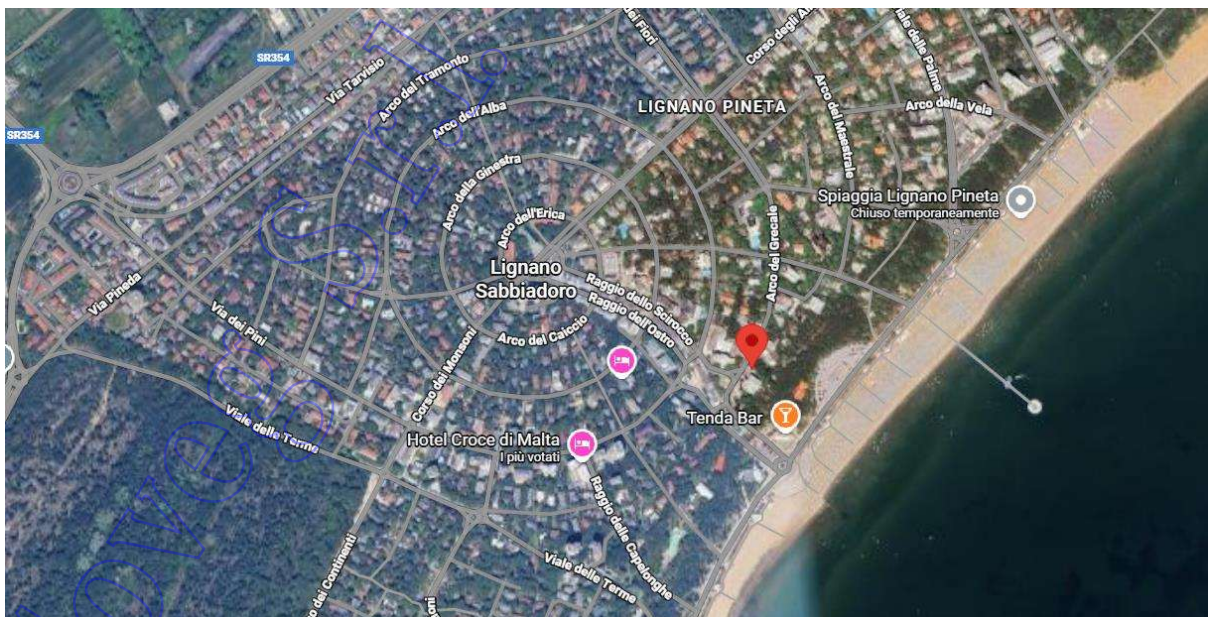
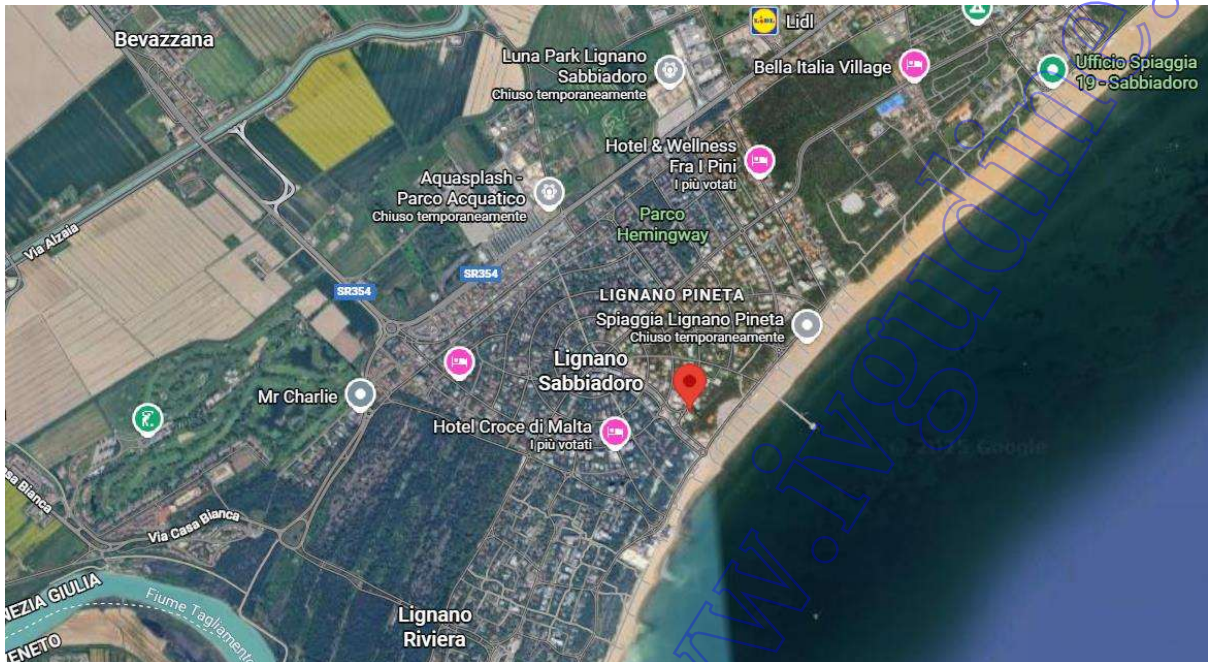



Covca

www.inm.com.tr



Cor



Cove.it

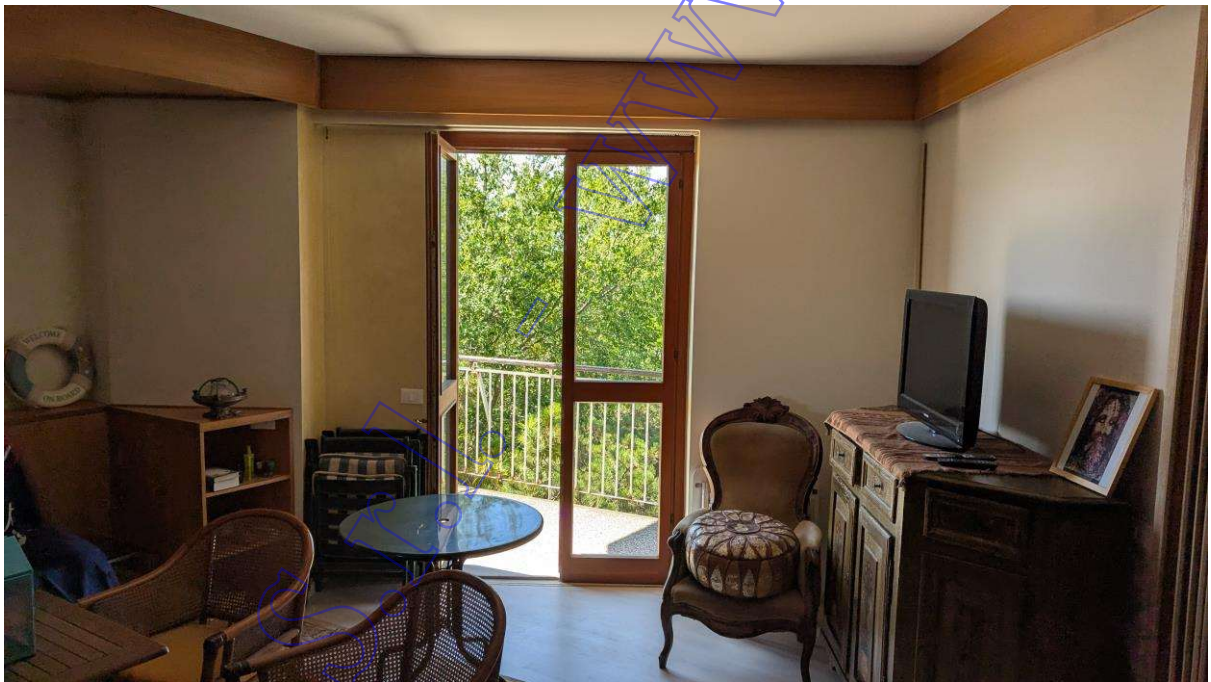

Coveas



www.mmmonline.it

COVER



Co

www.vendome.it

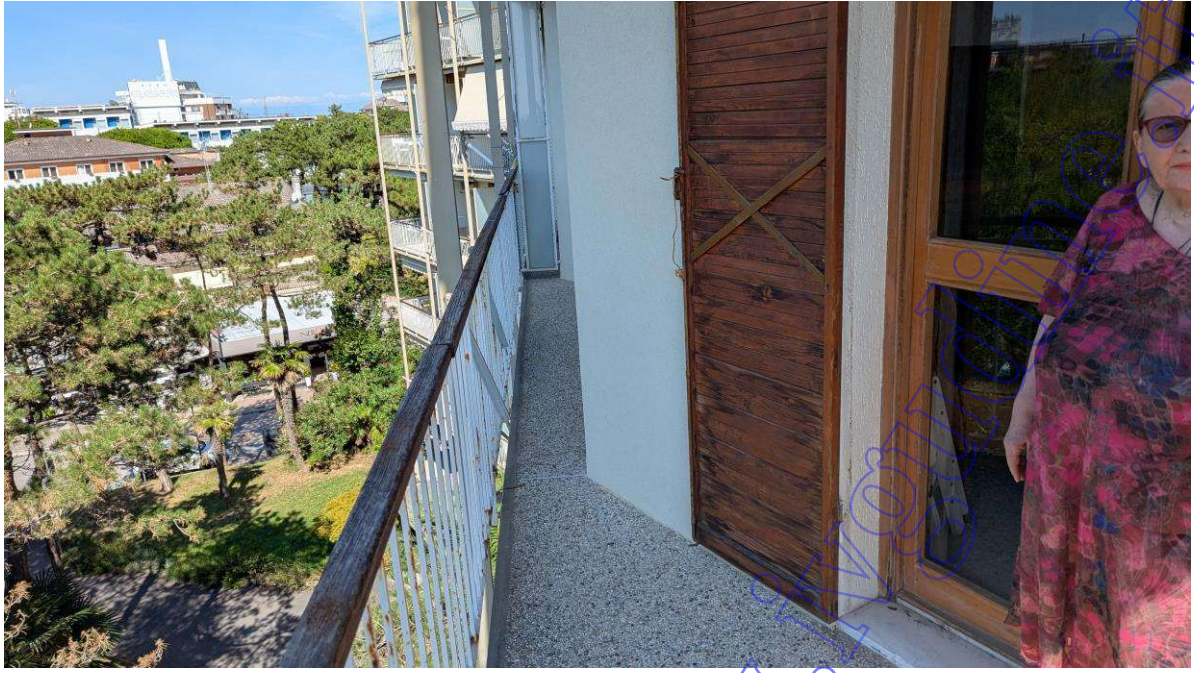

Cover



Coveg

S.r.l.

www

www.coveg.it

ALLEGATO 7

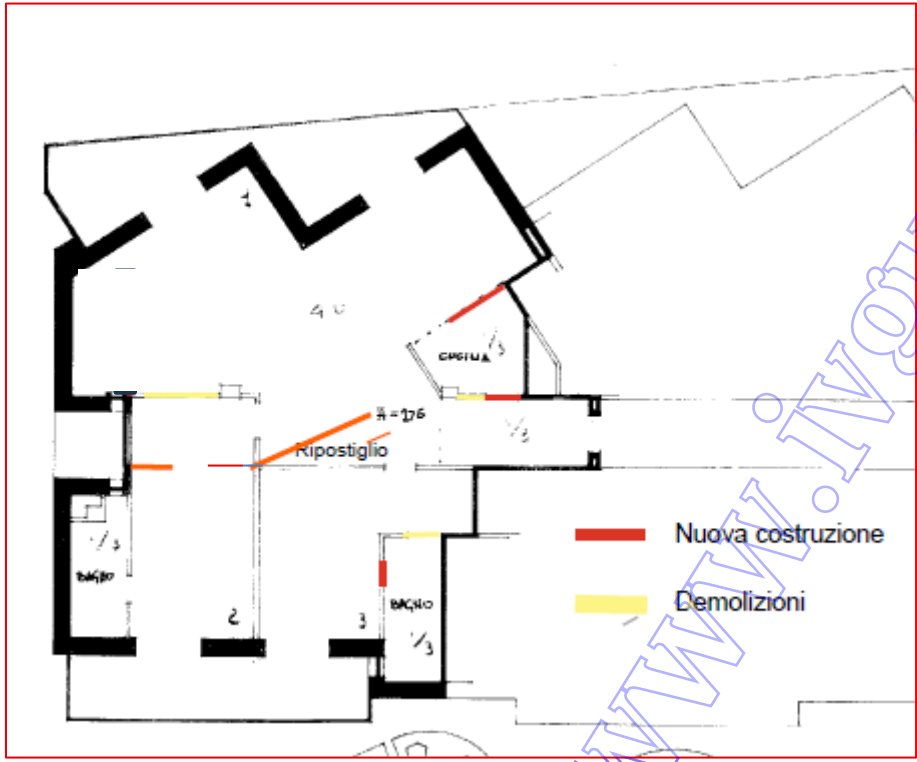

Stralcio della planimetria catastale

Coveo S.r.l.

www.ivogudine.it

HOTEL RIVIERA S.p.A. CONDUZIONE ALBERGHIERE

4 PROGETTO DI TRASFORMAZIONE INTERNA HOTEL RIVIERA IN CASA ALBERGO RIVIERA

PIANO TIPO ESISTENTE

COMUNE DI LIGNANO SABBIA DORO
 10 SET 1973
 PROT. N. CAL. ELAS
 PAE

RAPP. 1:100

STUDIO: DOTT. ING. M. TEDESCO
VIA VIOLA 17, UDINE

M. Tedesco

COMUNE DI LIGNANO SABBIA DORO

VISTO: nulla osta n. 3539 seduta del 25 SET. 1973

La superficie di cui al presente progetto è vincolata permanentemente al fabbricato e pertanto non può essere oggetto di un ulteriore frazionamento.

25 SET. 1973

ii.



IL SINDACO

M. Tedesco

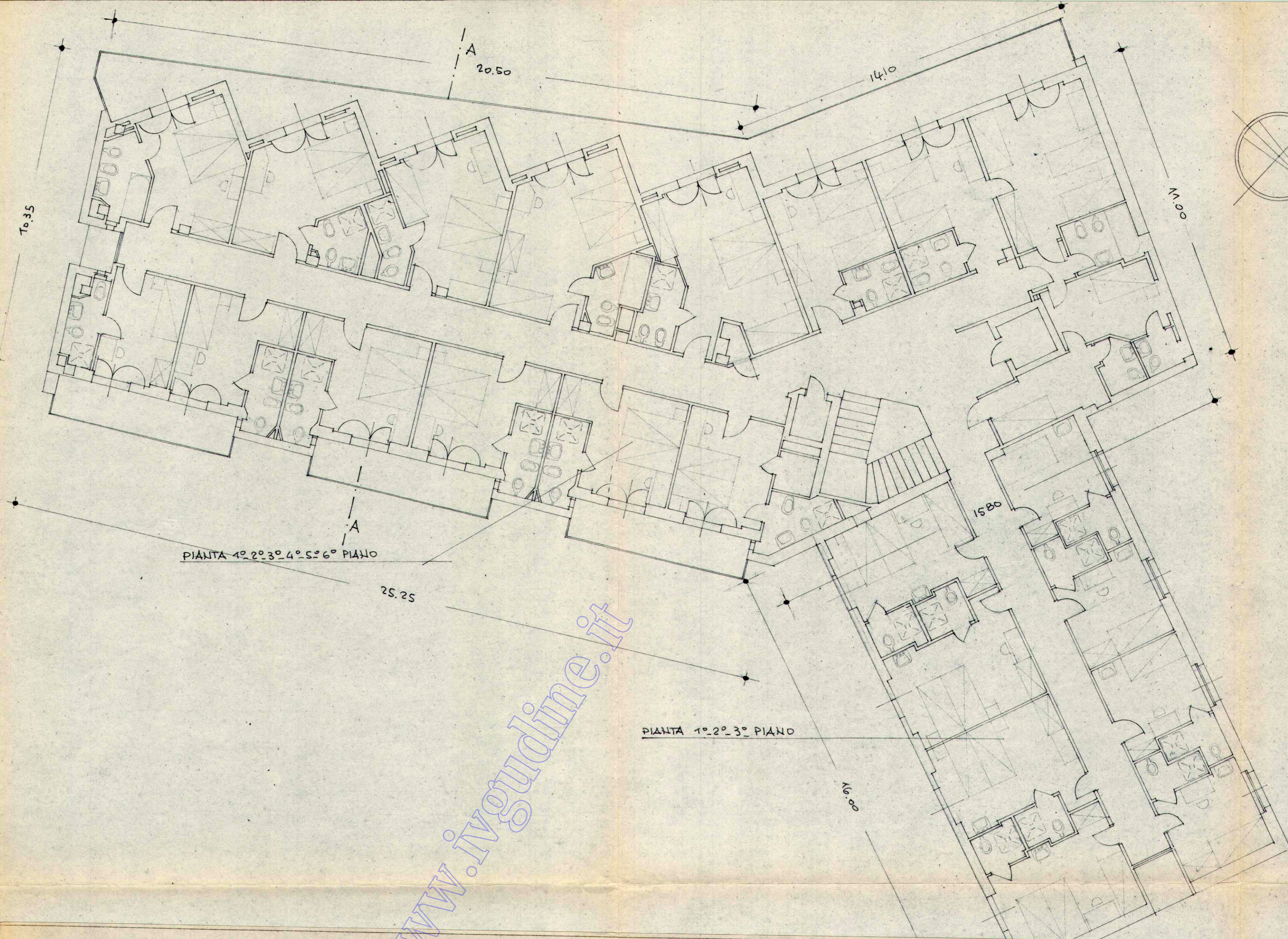

HOTEL RIVIERA S.p.A. CONDUZIONE ALBERGHIERE

5 PROGETTO DI TRASFORMAZIONE INTERNA HOTEL RIVIERA IN CASA ALBERGO RIVIERA

PIANO TIPO

COMUNE DI LIGNANO SABBIA DORO
 10 SET 1973
 PROT. N. CAL. ELAS
 PAE

RAPP. 1:100

STUDIO: DOTT. ING. M. TEDESCO
VIA VIOLA 17, UDINE

M. Tedesco

COMUNE DI LIGNANO SABBIA DORO

VISTO: nulla osta n. 3539 seduta del 25 SET. 1973

La superficie di cui al presente progetto è vincolata permanentemente al fabbricato e pertanto non può essere oggetto di un ulteriore frazionamento.

25 SET. 1973

ii.



IL SINDACO

M. Tedesco

