

ALLEGATO 3

Compendio fotografico

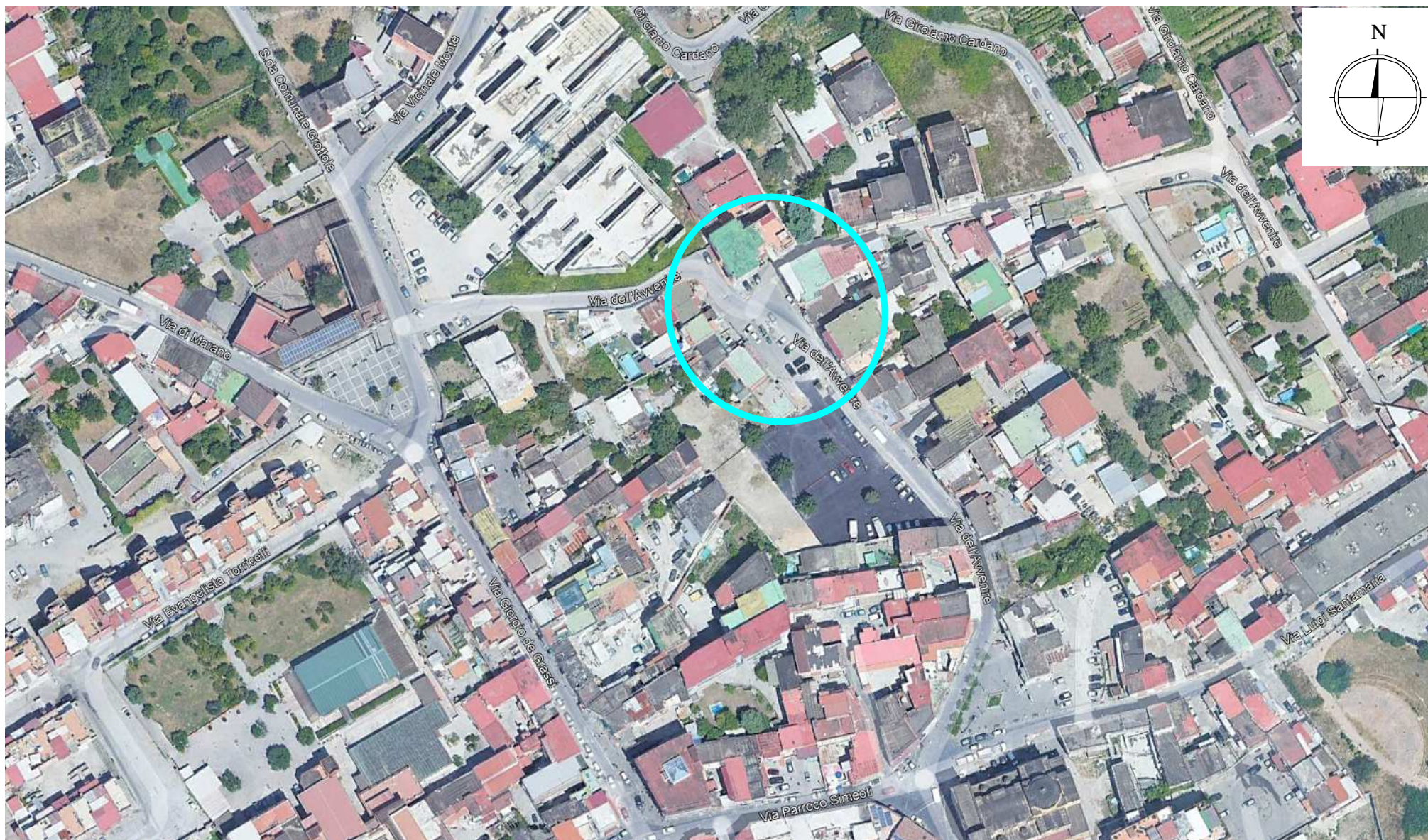

- Foto n. 1:**
- Stralcio fotografico d'inquadratura territoriale (immagine tratta da Google Earth).
 - E' stato evidenziato l'insediamento comprendente gli immobili d'interesse distinto, nell'insieme, dal civico 41 di via Dell'Avvenire.



- Foto n. 2:**
- Costruzioni dislocate sul lato destro entrando nello spiazzo distinto come civico 41 di Via dell'Avvenire.
 - Sono stati evidenziati gli ingressi dell'appartamento a piano terra (IMMOBILE N° 1) e dell'appartamento a primo piano da ballatoio (IMMOBILE N. 2).



- Foto n. 3:**
- Costruzioni dislocate sul lato destro entrando nello spiazzo distinto come civico 41 di Via dell'Avvenire.
 - E' stato evidenziato l'ingresso del terraneo/magazzino fronte-strada (IMMOBILE N° 3).

IMMOBILE N° 2



IMMOBILE N° 1



IMMOBILE N° 3

Foto n. 4: • Vista d'insieme della zona d'interesse.



- Foto n. 5:**
- IMMOBILE N° 1.
 - Ambiente corridoio (fotografia scattata dal varco fronte-strada; in fondo si vede l'uscita di servizio sul retro, verso cortile/giardino).



Foto n. 6:

- IMMOBILE N° 1.
- Ambiente di maggiori dimensioni (la finestra di fronte prospetta sull'area scoperta annessa all'IMMOBILE N° 3 e che ricade nel cortile/giardino retrostante al corpo di fabbrica).



Foto n. 7:

- IMMOBILE N° 1.
- Stesso ambiente di cui alla foto precedente (si vedi la porta comunicante con il piccolissimo bagno).



Foto n. 8:

- IMMOBILE N° 1.
- Bagno.



Foto n. 9: • Cortile/giardino retrostante al corpo di fabbrica (uscita porta di servizio IMMOBILE N° 1).



ingresso
IMMOBILE N° 4

- Foto n. 10:**
- Prospetto posteriore del corpo di fabbrica comprendente l'IMMOBILE N° 1 e l'IMMOBILE N° 2.
 - In primo piano la rampa di scale che conduce alla porta di servizio dell'IMMOBILE N° 2. In fondo a piano terra è stata evidenziata la porta di servizio dell'IMMOBILE N° 1. L'area scoperta da cui si diparte la scala e su cui prospetta la porta di servizio è quella catastalmente annessa all'IMMOBILE N° 4 (di cui s'intravede la porta d'ingresso).



- Foto n. 11:**
- IMMOBILE N° 2
 - In corso lavori di ristrutturazione (si vede il controsoffitto grezzo).
 - La porta-finestra di fronte è quella che dà sul ballatoio di accesso dal lato della strada pubblica.



- Foto n. 12:**
- IMMOBILE N° 2.
 - La porta-finestra di fronte è quella collegata alla rampa che si diparte dall'area scoperta annessa all'IMMOBILE N° 3.
 - Si vedono i muri del bagno ricavato all'interno dell'originario unico vano.



Foto n. 13:

- IMMOBILE N° 2.
- Predisposizioni idriche e di scarico nel bagno.



Foto n. 14:

- Scaldabagno già installato.

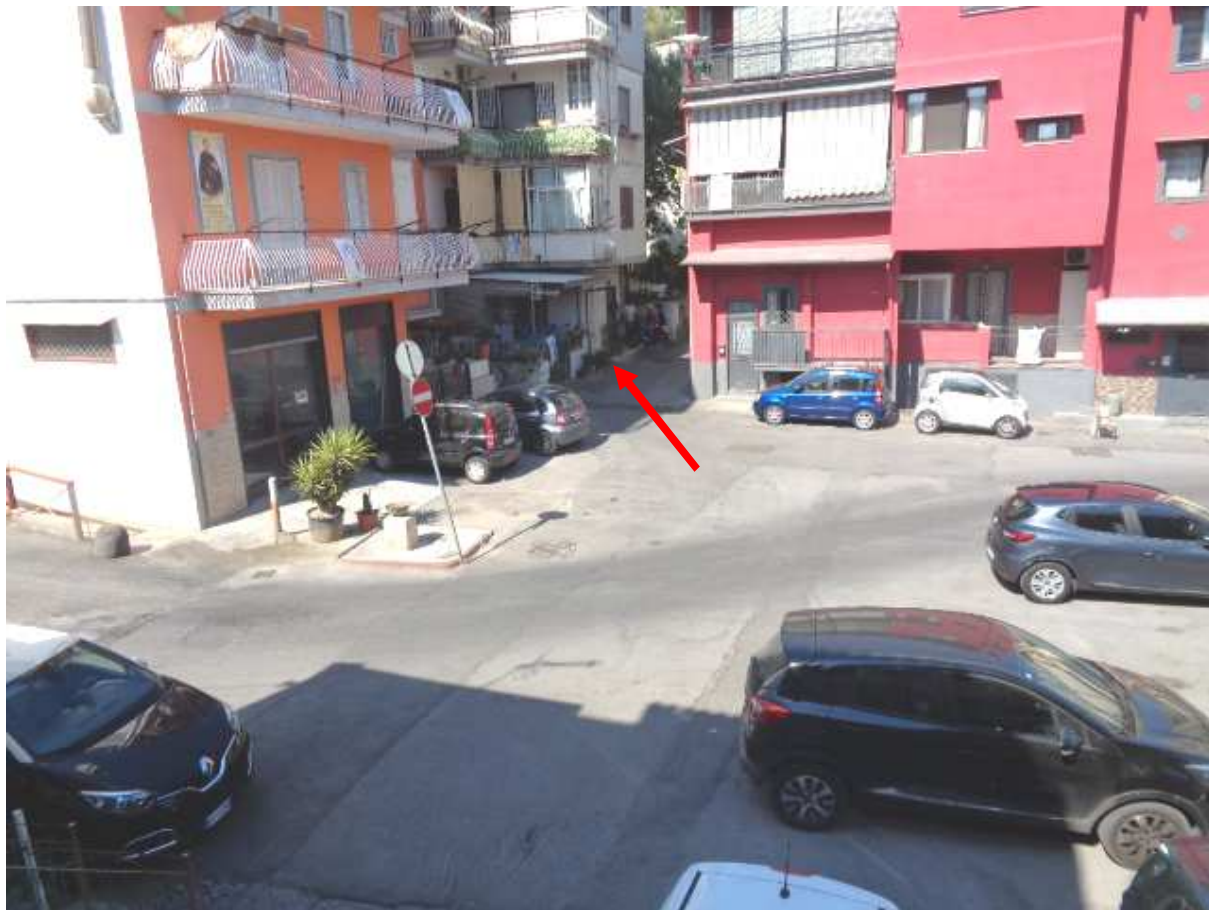

- Foto n. 15:**
- IMMOBILE N° 2.
 - Veduta su strada dalla porta-finestra di accesso dal ballatoio ad uso comune.
 - E' stato evidenziato, dall'altro lato dello slargo, il piccolo fabbricato comprendente l'IMMOBILE N° 5



Foto n. 16:

- IMMOBILE N° 3.
- Interni (lato ribassato sottoscala a sinistra entrando nel locale).



Foto n. 17: • IMMOBILE N° 3.
• Interni (zona frontale entrando nel locale).



Foto n. 18: • Antichissimo solaio di copertura in legno dell'IMMOBILE N° 3.



Foto n. 19: • Porta d'ingresso dell'IMMOBILE N° 4 da area scoperta annessa retrostante al corpo di fabbrica comprendente l'IMMOBILE N° 1 (di cui si sorge la "porta di servizio") e l'IMMOBILE N° 2 (di cui s'intravede la scala di accesso di servizio).



Foto n. 20: • Interni dell'unico vano costituente l'IMMOBILE N° 4.



Foto n. 21: • Vistosa lacuna d'intonaco a soffitto.



Foto n. 22: • Altra inquadratura del vano.



Foto n. 23: • Bagno asservito al vano d'interesse, ma facente parte di manufatto edificato su suolo di aporie aliena.



Foto n. 24: • Fabbricato comprendente l'IMMOBILE N° 5 (a sinistra entrando nello slargo distinto come civico 41 di Vai Dell'Avvenire).



- Foto n. 25:**
- Particolare della foto n. 24.
 - Si vede il terrazzino pertinenziale di accesso all'IMMOBILE N° 5.



Foto n. 26: • Terrazzino a quota stradale che funge da ingresso all'IMMOBILE N° 5.



Foto n. 27:

- IMMOBILE N° 5.
- Disimpegno d'ingresso (si vedono le porte della camera da letto e del bagno).



- Foto n. 28:**
- IMMOBILE N° 5.
 - Prolungamento del disimpegno d'ingresso in una specie di "cameretta".



Foto n. 29:

- IMMOBILE N° 5.
- Ambiente “cameretta”.



Foto n. 30:

- IMMOBILE N° 5.
- Camera da letto (le pareti perimetrali rivestite con pannelli di polistirolo).



Foto n. 31:

- IMMOBILE N° 5.
- Bagno.



- Foto n. 32:**
- IMMOBILE N° 5.
 - Cucina (vista dalla porta d'ingresso).
 - Si noti la condizione del soffitto.



Foto n. 32:

- IMMOBILE N° 5.
- Cucina (altra inquadratura).