

RGE 302/2025

Comune di Cologno Monzese, Via Boccaccio n.16

Documentazione fotografica

Vista satellitare del complesso immobiliare



Vista del fabbricato da Via G. Boccaccio

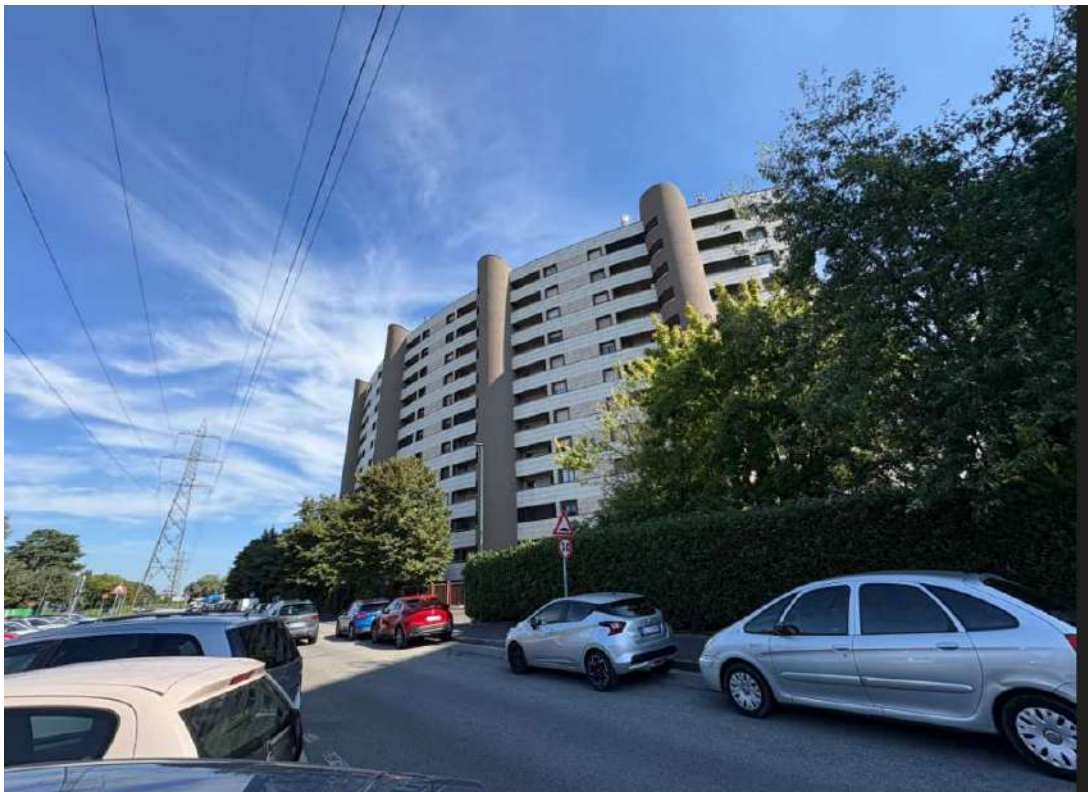

Porticato d'ingresso



Ingresso dell'appartamento, Cucina, Disimpegno notte



Soggiorno



Studio



Camera



Bagno/wc



Camera

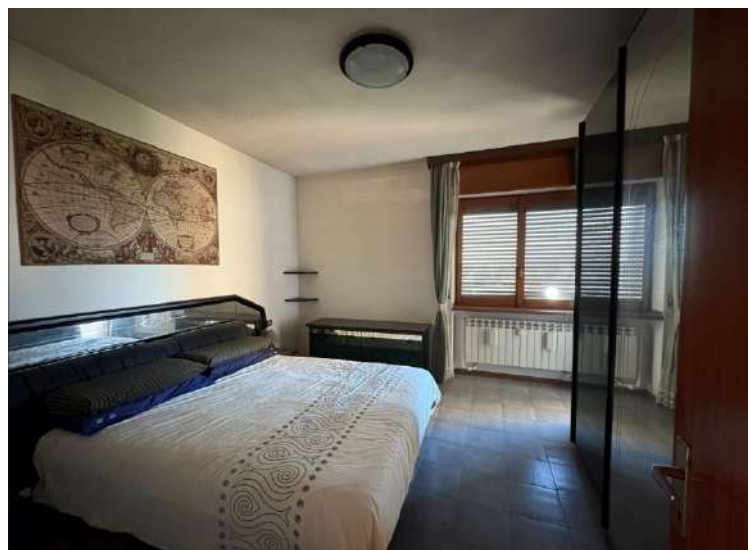

Vista panoramica dal balcone



Balconi

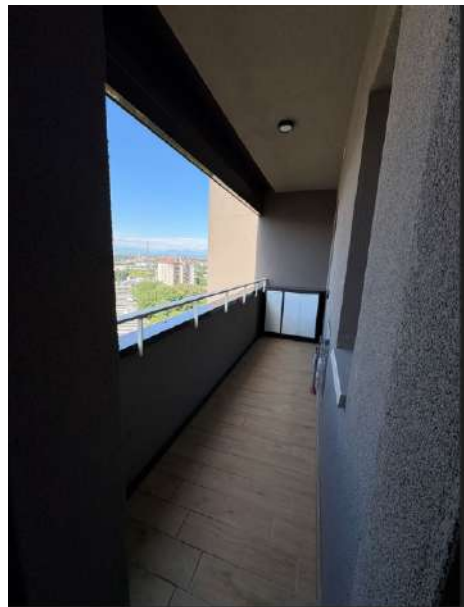

Cantina

