

MODULARIO  
P. n. 180 - 497



MINISTERO DELLE FINANZE  
DIREZIONE GENERALE DEL CATASTO E DEI SERVIZI TECNICI ERARIALI  
**NUOVO CATASTO EDILIZIO URBANO**

Mod. B (Nuovo Catasto Edilizio Urbano)

Lire  
100

(R. DECRETO-LEGGE 13 APRILE 1939, N. 652)

Planimetria dell'immobile situato nel Comune di SIRACUSA Via STRADA PER FLORIDIA N° 14/a  
Ditta [REDACTED] NATA A SIRACUSA IL [REDACTED] Via CONTRADA TREPPIZZI  
Allegata alla dichiarazione presentata all'Ufficio Tecnico Erariale di SIRACUSA

1562779

PIANO PRIMO  
H: m. 2,90

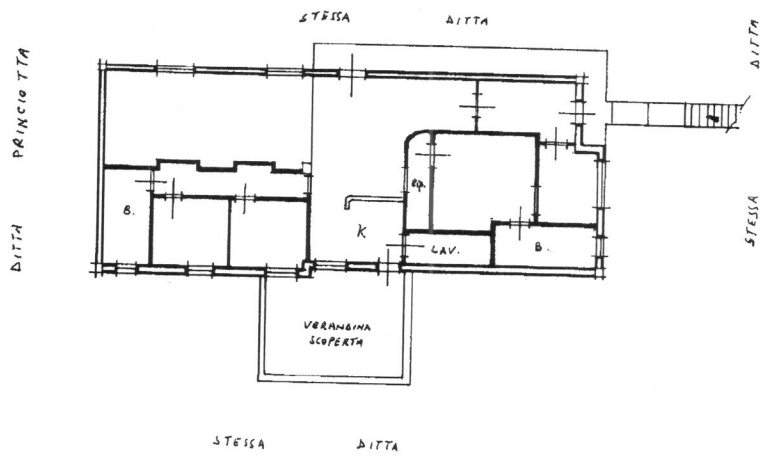

ORIENTAMENTO



SCALA DI 1:200

SPAZIO RISERVATO PER LE ANNOTAZIONI D'UFFICIO

DATA  
PROT. N°

Foglio 55  
PARTICELLA 192 SUB. 4

Compilata dal GEOMETRA  
(Titolo, nome e cognome del tecnico)

Iscritto all'Albo de GEOMETRI  
della Provincia di SIRACUSA

DATA [REDACTED]  
Firma: [Signature]  
28/1/1986

Ultima planimetria in atti

Catasto dei Fabbricati - Situazione al 25/02/2023 - Comune di SIRACUSA(1754) - < Foglio 55 - Particella 437 - Subalerno 11 >  
VIA PER FLORIDIA n. SNC Piano I

**Agenzia del Territorio  
CATASTO FABBRICATI  
Ufficio Provinciale di  
Siracusa**

Dichiarazione protocollo n. SR0116539 del 07/05/2009

Planimetria di u.i.u. in Comune di Siracusa

Strada Per Florida

civ. SNC

Identificativi Catastali:

Sezione:

Foglio: 55

Particella: 437

Subalterno: 10

Compilata da:

~~Giuseppe Francesco~~

Iscritto all'albo:  
Geometri

Prov. Siracusa

N. 1341

Scheda n. 1

Scala 1:200

PIANTA PIANO TERRA

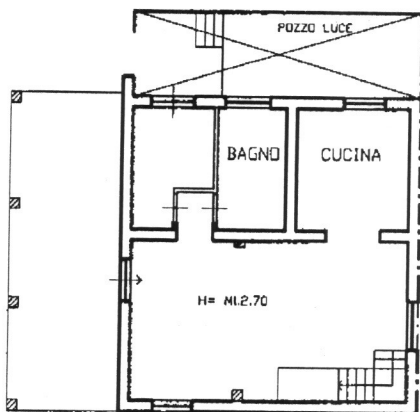

PIANO PRIMO

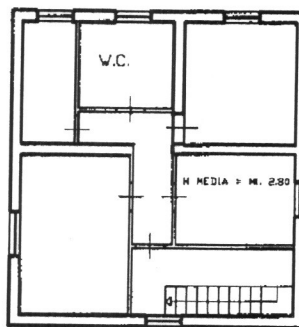

▲  
NORD

Ultima planimetria in atti

Data: 25/02/2023 - n. T31590 - Richiedente: LSSLRI80B651754I

Totale schede: 1 - Formato di acquisizione: A4(210x297) - Formato stampa richiesto: A4(210x297)

**Agenzia del Territorio  
CATASTO FABBRICATI  
Ufficio Provinciale di  
Siracusa**

Dichiarazione protocollo n. SR0029390 del 10/02/2009

Planimetria di u.i.u. in Comune di Siracusa

Strada Per Florida

civ. SNC

Identificativi Catastali:

Sezione:

Foglio: 55

Particella: 437

Subalterno: 7

Compilata da:

Iscritto all'albo:  
Geometri

Prov. Siracusa

N. 1341

Scheda n. 1

Scala 1:200

PIANO TERRA

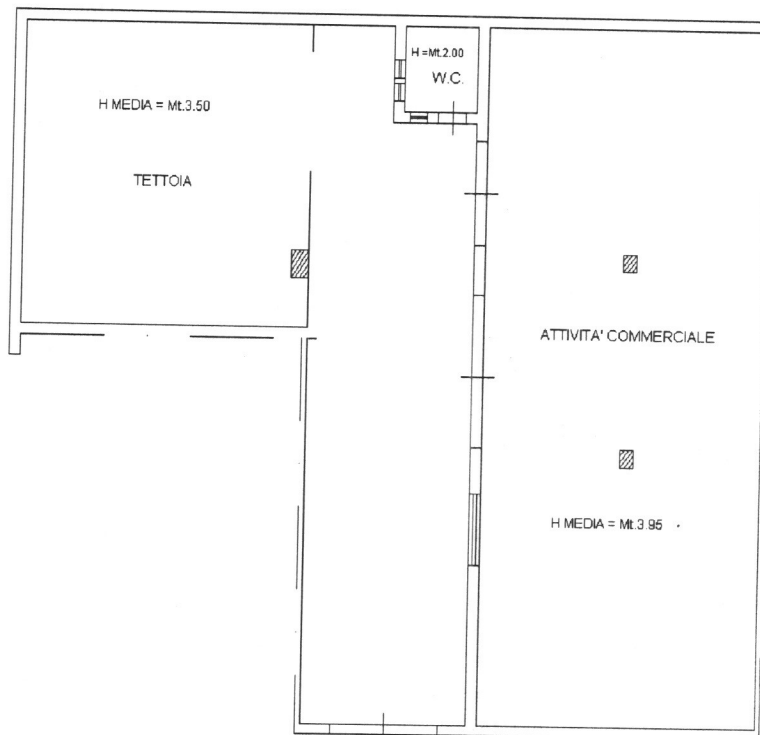

Ultima planimetria in atti

Data: 25/02/2023 - n. T32240 - Richiedente: LSSLRI80B65I754I

Totale schede: 1 - Formato di acquisizione: A4(210x297) - Formato stampa richiesto: A4(210x297)

**Agenzia del Territorio  
CATASTO FABBRICATI  
Ufficio Provinciale di  
Siracusa**

Dichiarazione protocollo n. SR0029390 del 10/02/2009

Planimetria di u.i.u. in Comune di Siracusa

Strada Per Floridia

civ. SNC

Identificativi Catastali:

Sezione:  
Foglio: 55  
Particella: 437  
Subalterno: 8

Compilata da:

~~Gerardo Francioso~~  
Iscritto all'albo:  
Geometri

Prov. Siracusa

N. 1341

Scheda n. 1

Scala 1:200

PIANO TERRA

NORD  
▽

DEPOSITO

H = Mt. 4,25

DEPOSITO

Ultima planimetria in atti

Data: 25/02/2023 - n. T33754 - Richiedente: LSSLRI80B65I754I

Totale schede: 1 - Formato di acquisizione: A4(210x297) - Formato stampa richiesto: A4(210x297)