

Padula, Salerno, ITA



**Particella Terreni**

COMUNE	G226
SEZIONE	
FOGLIO	46
NUMERO	309
Catview WEB	

**Risultati dell'interrogazione**

[G226/ - 46/309](#)

- Temi e mappe**
- Cartografia base
    - Carta Tecnica Regionale
    - Inquadramento
    - Ortofoto
    - Strade provinciali - Arechi multiservice
    - Inquadramento storico
  - Cartografia catastale
    - Catasto
    - Catasto ortofoto**
  - Cartografia collaborazioni
  - Cartografia geologica
  - Grande Progetto di Difesa del Litorale

**Cerca particella**

Padula Sez 46 309

Padula, Salerno, ITA



**Particella Terreni**

COMUNE	G226
SEZIONE	
FOGLIO	46
NUMERO	311
Catview WEB	

**Risultati dell'interrogazione**

[G226/ - 46/311](#)

---

**Cerca particella**

Padula  46

**Agenzia del Territorio  
CATASTO FABBRICATI  
Ufficio Provinciale di  
Salerno**

ELABORATO PLANIMETRICO	
Compilato da:	
Iscritto all'albo:	
Geometri	
Prov. Salerno	N. 4785

Comune di Padula	Protocollo n. SA0715319 del 16/12/2010
Sezione: Foglio: 46 Particella: 309	Tipo Mappale n. 695352 del 10/12/2010

Dimostrazione grafica dei subalterni Scala 1 : 500

PLANIMETRIA PIANO TERRA

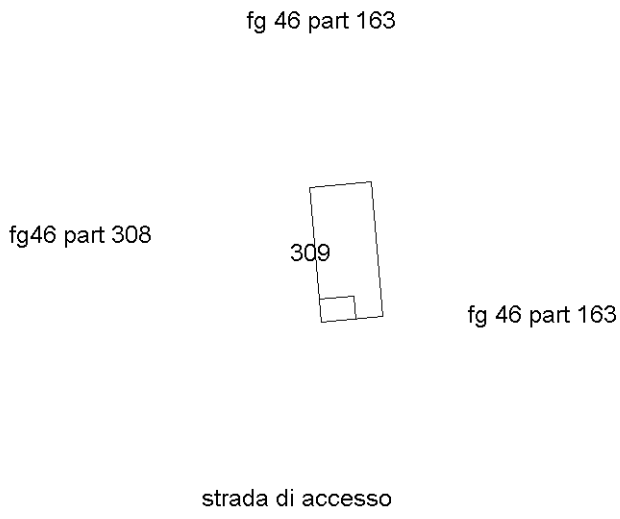

PLANIMETRIA PIANO PRIMO

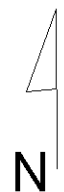
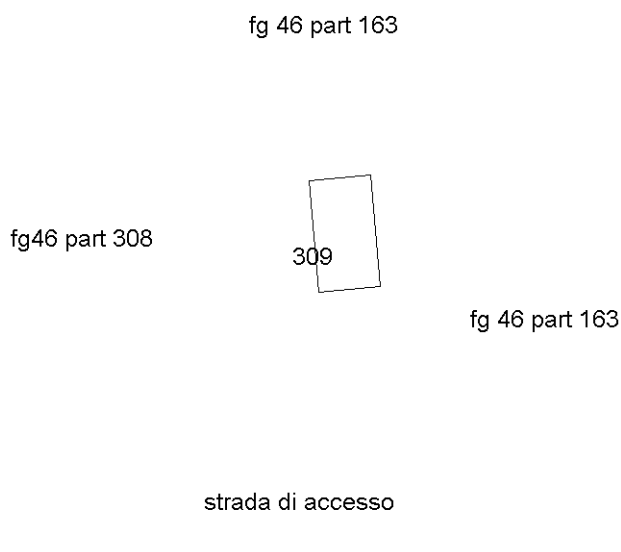

Ultima planimetria in atti

Elaborato Planimetrico - Catasto dei Fabbricati - Situazione al 17/10/2022 - Comune di PADULA(G226) - < Foglio 46 Particella 309 >

Agenzia del Territorio  
**CATASTO FABBRICATI**  
Ufficio Provinciale di  
Salerno

ELABORATO PLANIMETRICO	
[Redacted]	
Iscritto all'albo: Geometri	
Prov. Salerno	N. 4785

Comune di Padula	Protocollo n. SA0716187 del 16/12/2010
Sezione: Foglio: 46 Particella: 311	Tipo Mappale n. 694649 del 10/12/2010
Dimostrazione grafica dei subalterni	Scala 1 : 500

PLANIMETRIA PIANO TERRA

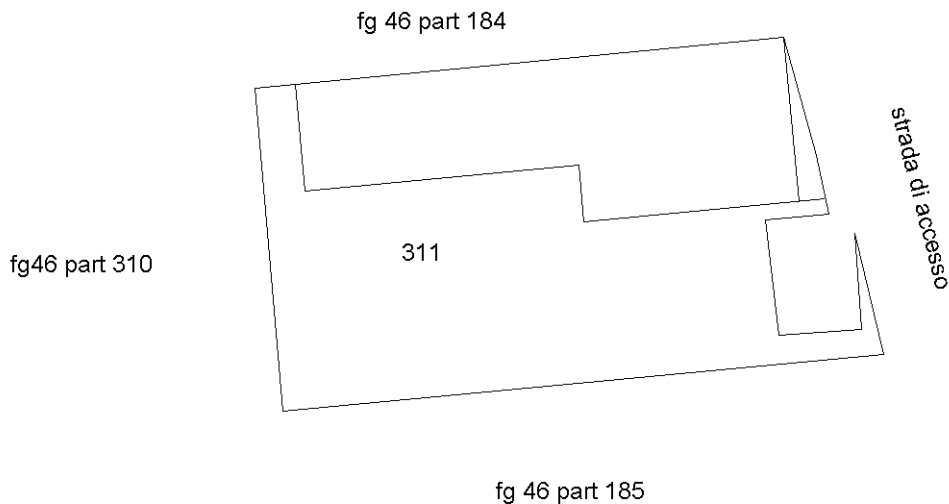

Ultima planimetria in atti



N=1900

E=15300

1 Particella: 311

Comune: (SA) PADULA

2-Nov-2022 18:35:52

Scala originale: 1:2000  
Dimensione cornice: 534.000 x 378.000 metProtcollo pratica T359665/2022

Foglio XLIX

XLIII

Comune



This document was created with Win2PDF available at <http://www.win2pdf.com>.  
The unregistered version of Win2PDF is for evaluation or non-commercial use only.  
This page will not be added after purchasing Win2PDF.

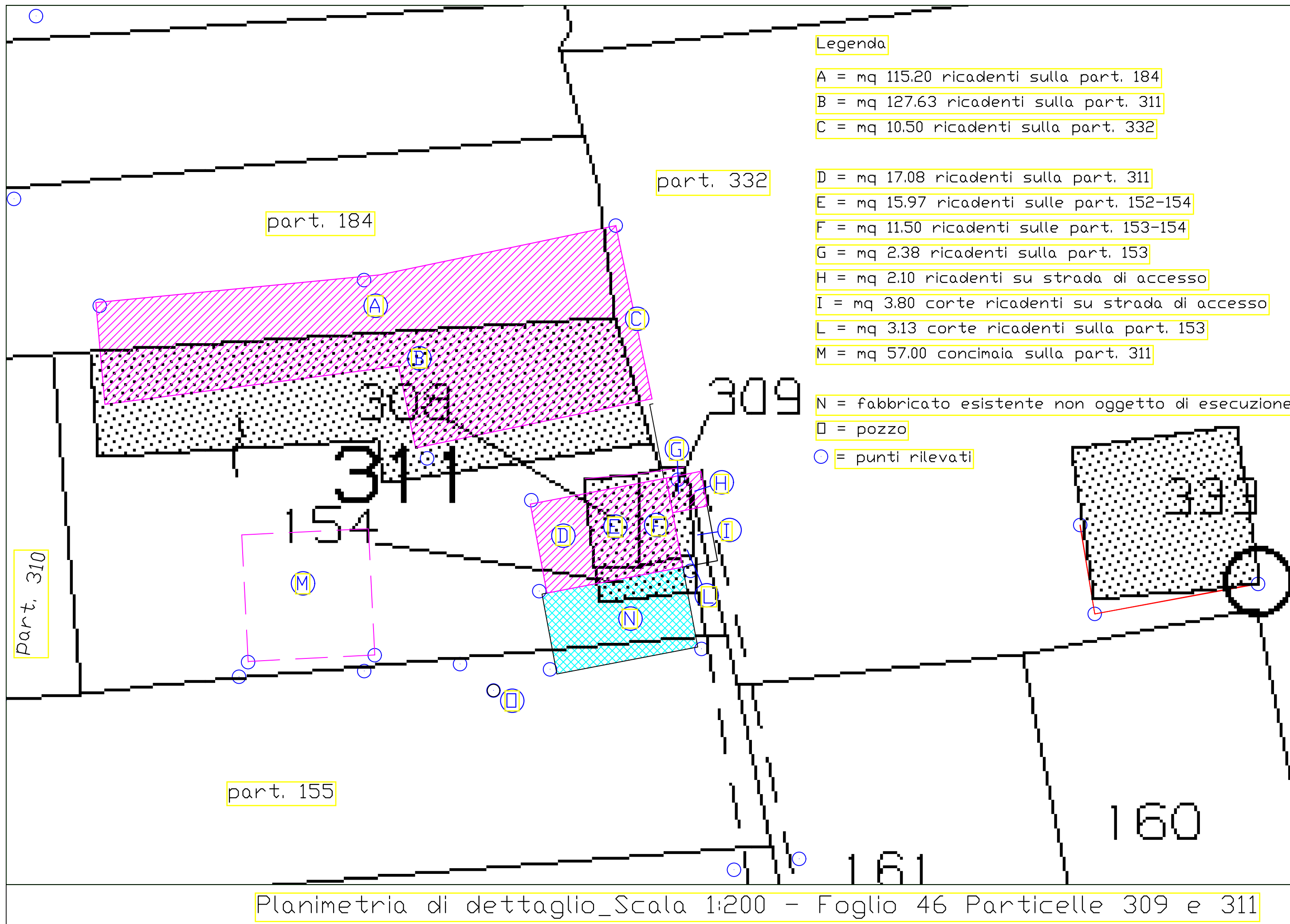

Planimetria di dettaglio\_Scala 1:200 - Foglio 46 Particelle 309 e 311

Ricevuta del 12/07/2022 21:23:22

**Ricevuta di Trasmissione di Richiesta Visura Planimetrica**

Data di invio: 12/07/2022

Ora di invio: 21:23:16

**Dati Identificativi della Trasmissione**

Identificativo attribuito dall'Amministrazione: 177349499

Codice fiscale dell'utente che ha inviato il documento: GNTFMN63R42A484J

Codice fiscale del firmatario del documento: GNTFMN63R42A484J

**Dichiarazione del Professionista**

**Incarico Professionale ricevuto da:**

[REDACTED]  
[REDACTED]  
[REDACTED]

[REDACTED]  
[REDACTED]  
[REDACTED]  
[REDACTED]

[REDACTED]  
[REDACTED]

[REDACTED]	[REDACTED]	[REDACTED]	[REDACTED]	[REDACTED]	[REDACTED]
[REDACTED]		[REDACTED]	[REDACTED]		[REDACTED]
[REDACTED]		[REDACTED]	[REDACTED]		[REDACTED]

**Agenzia del Territorio  
CATASTO FABBRICATI  
Ufficio Provinciale di  
Salerno**

Dichiarazione protocollo n. SA0715319 del 16/12/2010

Planimetria di u.i.u. in Comune di Padula

Via Centotomoli

civ. SNC

Identificativi Catastali:

Sezione:  
Foglio: 46  
Particella: 309  
Subalterno:

Compilata da:  
D'andrea Giuseppe  
Iscritto all'albo:  
Geometri

Prov. Salerno

N. 4785

Scheda n. 1

Scala 1:200

## PIANO TERRA

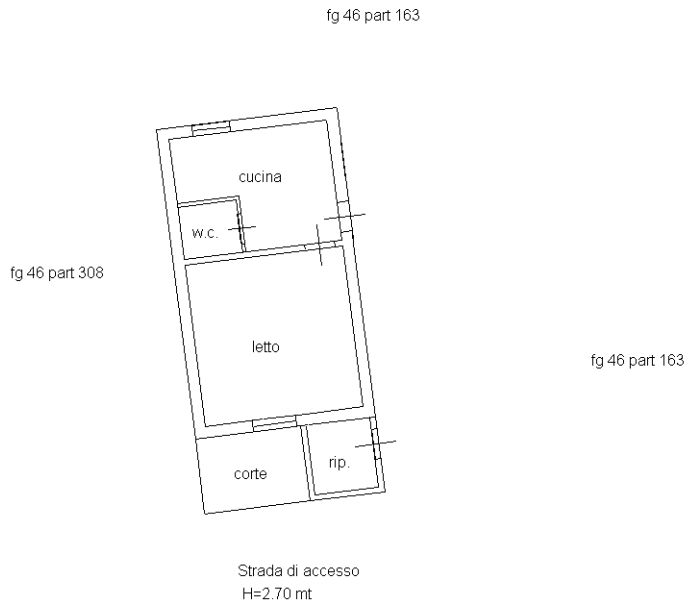

## PIANO PRIMO

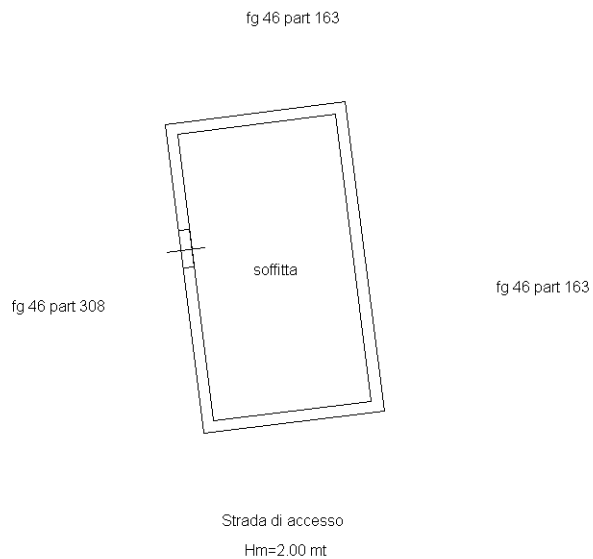

Ultima planimetria in atti



**Agenzia del Territorio**  
**CATASTO FABBRICATI**  
Ufficio provinciale di  
**Salerno**

Scala 1: 200

n.1

Dichiarazione protocollo n. SA0716187 del 16/12/2010  
Planimetria di u.i.u. in Comune di Padula  
Via Centotomoli

civ. SNC

Identificativi Catastali:  
Sezione:  
Foglio: 46  
Particella: 311  
Subalterno:

Compilata da:  
D'andrea Giuseppe  
Iscritto all'albo:  
Geometri  
Prov. Salerno

N. 4785

# PIANO TERRA

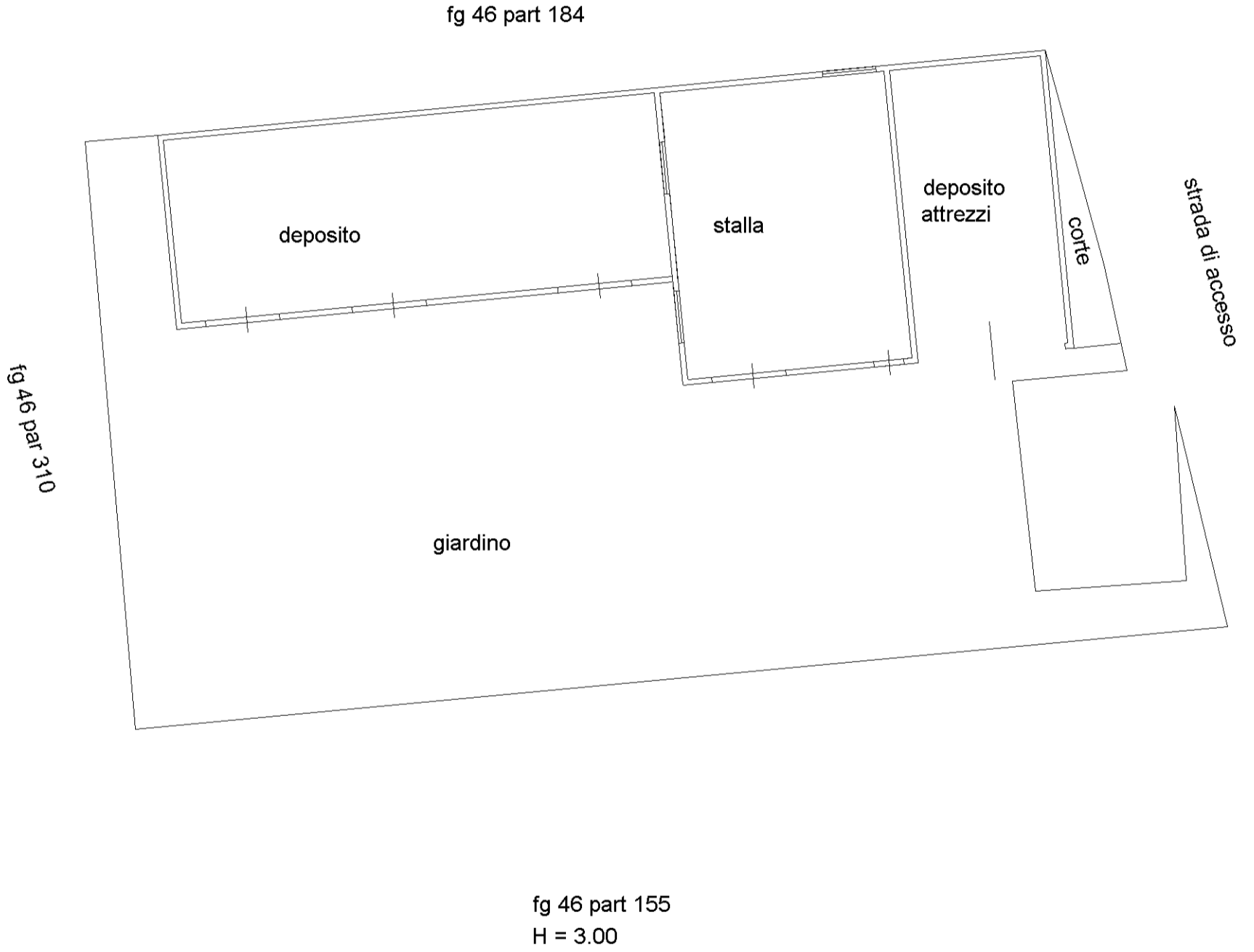

10 metri