

# COMUNE DI PRIVERNO

PROP. PRIVERNO S.r.l.

## ELABORATO PLAHIMETRICO

SCALA 1:1000

RIF. TIPO MAPPALE n° 979

DEL 23-6-1988

PLAHIMETRIA UBICATIVA

FOGLIO 17 - MAP. 228

SCALA 1:2000

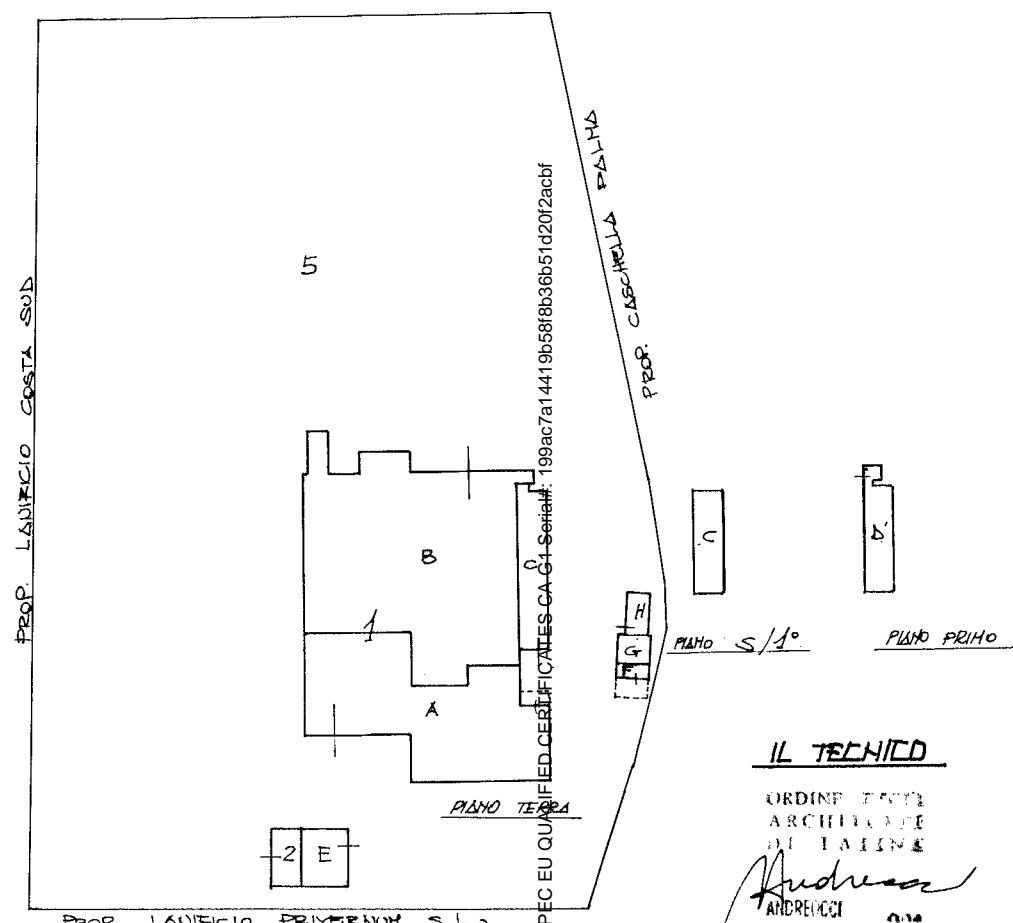
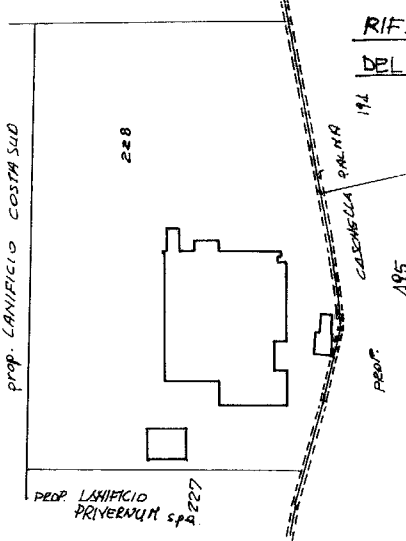

### LEGENDA

- SUB.1 - STABILIMENTO FILATURA
- A - LABORATORIO FILATURA P.T.
- B - DEPOSITO P.T.
- C - CENTRALE TERMICA P.T. e S/1°
- D - UFFICI P.1°
- E - UFFICI P.T.
- F - DEPOSITO P.T.
- G - DEPOSITO P.T.
- H - UFFICI P.T.
- SUB.2 - ABITAZIONE P.T.
- SUB.3 - ABITAZIONE P.1°
- SUB.4 - ABITAZIONE P.1°
- SUB.5 - ~~REME COMUNE NON CENSIBILE~~ A SUB. 1-2-3-4 (corte)
- SUB.6 - ~~REME COMUNE NON CENSIBILE~~ A SUB. 3-4 (Sala)

### IL TECNICO

ORDINE DEGLI ARCHITETTI DI TRIESTE

*Andrea*  
 ANDREACCI  
 ALBERTO 231

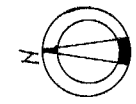

**ORIENTAMENTO**

- 5 AGO. 1988

6252/88

Firmato Da: LUCA NASSO Emesso Da: ARUBAPEC EU QUANTIFICATES CA. G.1. Serial#: 199ac7a14419b58f8b36b51d20f2acbf



Ultima planimetria in atti

Data presentazione: 05/08/1988 - Data: 05/09/2025 - n. T101990 - Richiedente: Telematico

Totale scelti: 1 - Formato di acquisizione: A3(297x420) - Formato stampa richiesto: A4(210x297) - Fattore di scala non utilizzabile

MODULARIO  
F. 19, art. 496



MINISTERO DELLE FINANZE  
DIREZIONE GENERALE DEL CATASTO E DEI SERVIZI TECNICI ERARIALI

MOD. A (Nuovo Catasto Edilizio Urbano)

# NUOVO CATASTO EDILIZIO URBANO

Lire 300

(R. DECRETO-LEGGE 12 APRILE 1938, N. 652)

Planimetria dell'immobile situato nel Comune di PRIVERNO Via Madonna delle Grazie n. 84  
Ditta PRIVERNO S.r.l.  
Allegata alla dichiarazione presentata all'Ufficio Tecnico Erariale di LATINA

Data presentazione: 05/08/1988 - Data: 04/06/2025 - n. T8619 - Richiedente: NSSLUCU87P15E472Y

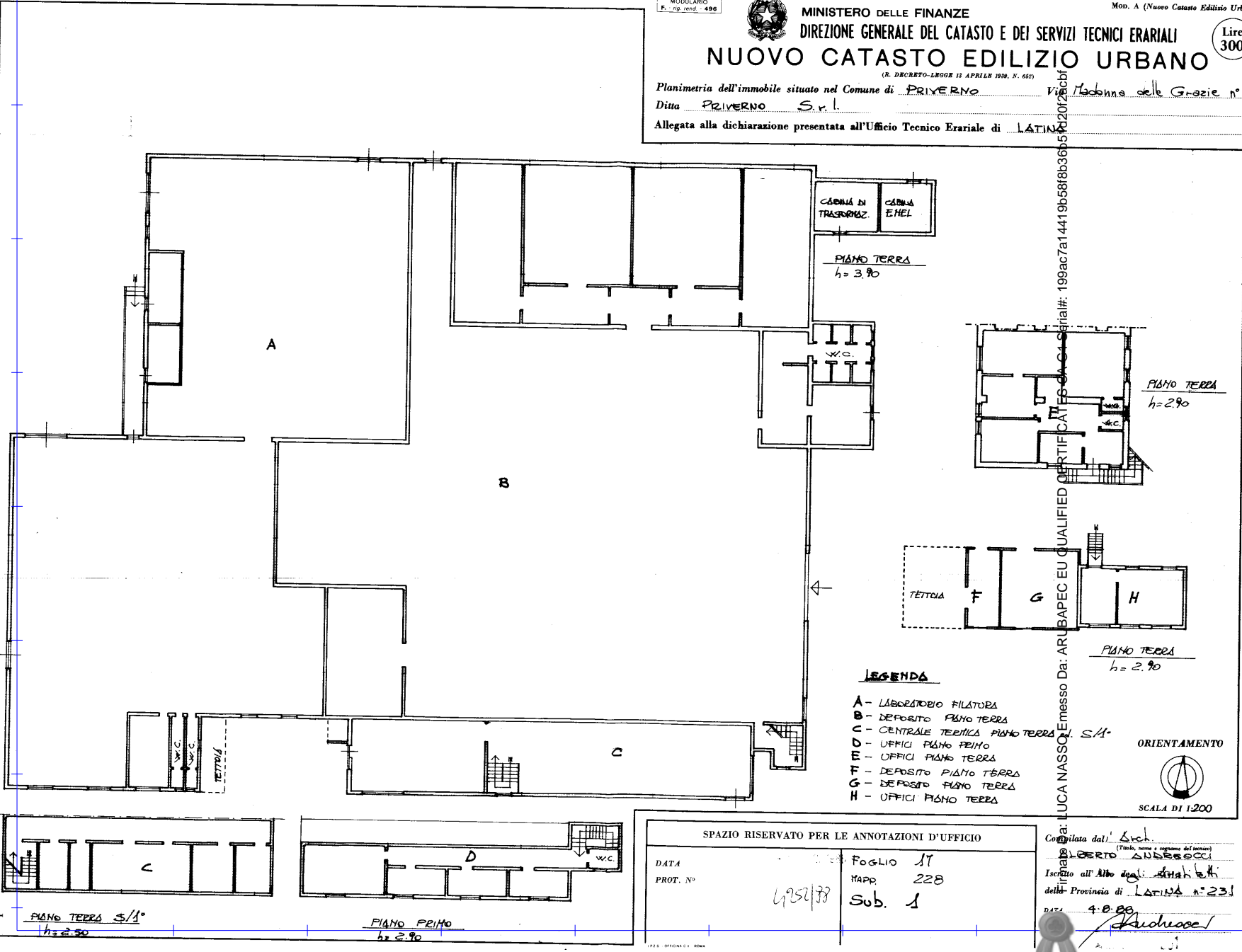

### LEGENDA

- A - LABORATORIO FILATURA
- B - DEPOSITO PIANO TERRA
- C - CENTRALE TECNICA PIANO TERRA
- D - UFFICI PIANO PRIMO
- E - UFFICI PIANO TERRA
- F - DEPOSITO PIANO TERRA
- G - DEPOSITO PIANO TERRA
- H - UFFICI PIANO TERRA

ORIENTAMENTO



SCALA DI 1:200

SPAZIO RISERVATO PER LE ANNOTAZIONI D'UFFICIO

DATA: 05/08/1988

PROT. N°: 6952/88

Foglio 17

MAPP. 228

Sub. 1

Compilata dal: Luca Nasso (Firma, nome e cognome del tecnico)

Luca Nasso

Inscritto all'Albo degli Architetti della Provincia di Latina n. 231

DATA: 4.8.88

Luca Nasso

Ultima planimetria in atti

Data presentazione: 05/08/1988 - Data: 04/06/2025 - n. T8619 - Richiedente: NSSLUCU87P15E472Y  
Totale schede: 1 - Formato di acquisizione: A2(420x594) - Formato stampa richiesto: A4(210x297)

MODULARIO  
F. - /rg. rend. - 497



MINISTERO DELLE FINANZE  
DIREZIONE GENERALE DEL CATASTO E DEI SERVIZI TECNICI ERARIALI

Mod. B (Nuovo Catasto Edilizio Urbano)

Lire  
200

# NUOVO CATASTO EDILIZIO URBANO

(R. DECRETO-LEGGE 15 APRILE 1939, N. 652)

Planimetria dell'immobile situato nel Comune di PRIVERNO Via MADONNA DELLE GRAZIE n.84

Ditta PRIVERNO S.r.l.

Allegata alla dichiarazione presentata all'Ufficio Tecnico Erariale di LATINA

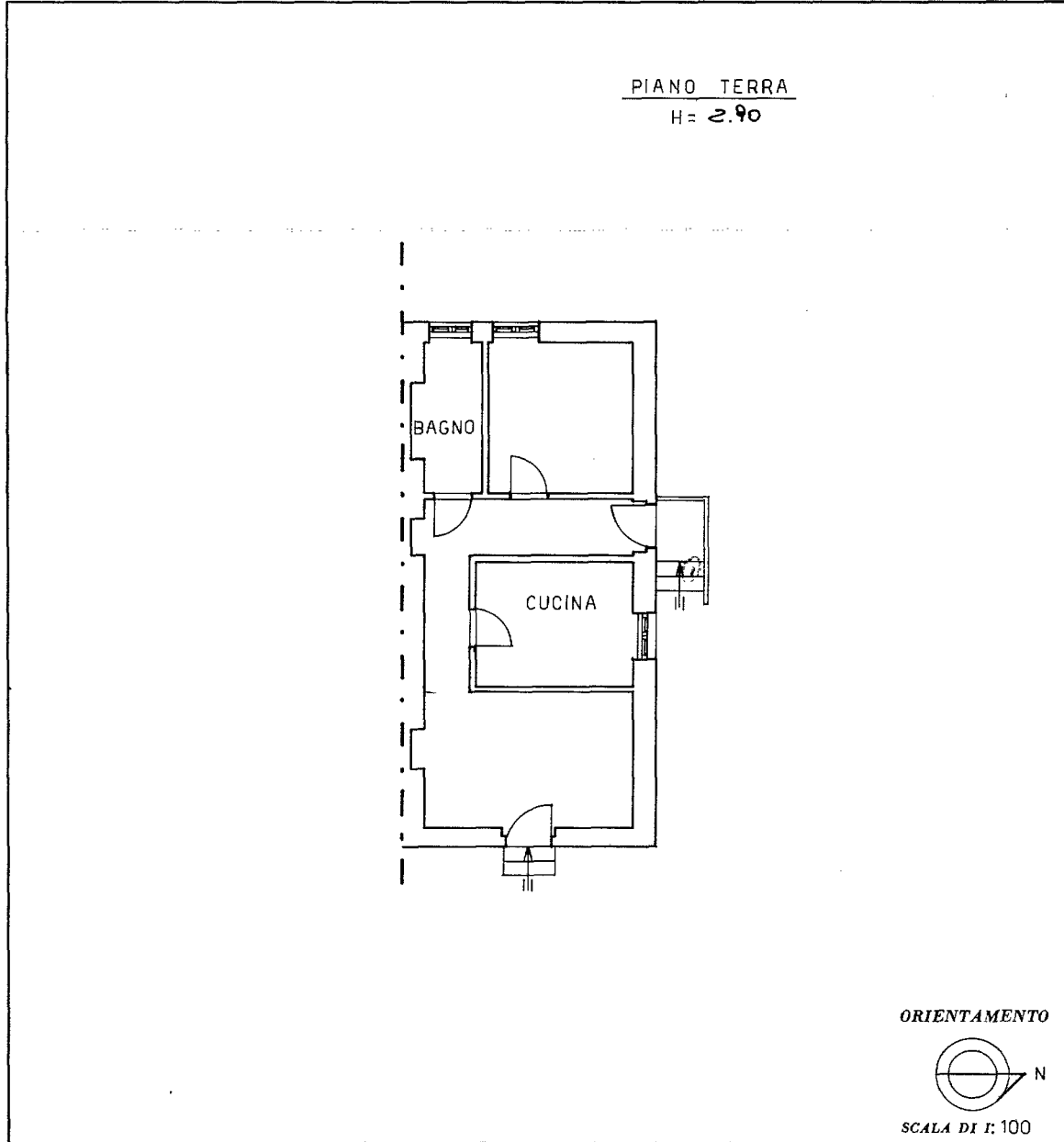

SPAZIO RISERVATO PER LE ANNOTAZIONI D'UFFICIO	
DATA PROT. N°	FOGLIO 17 MAPP. 228 SUB 2
6252/83	

Compilata dal L' ARCHITETTO  
ALBERTO ANDREOCCI  
(Titolo, nome e cognome del tecnico)  
Iscritto all' Albo degli ARCHITETTI al N° 231  
della Provincia di LATINA  
DATA 4.8.88  
Firma: *Alberto Andreocci*  
ALBERTO ANDREOCCI 231

inm 01

Catasto dei Fabbricati - Situazione al 04/06/2025 - Comune di PRIVERNO(G698) - < Foglio 17 - Particella 228 - Subalterno 2 >  
Firmato DA INQUADRIAMO E DOTTORAZZINI AP ES E ID QUALIFIED CERTIFICATES CA G1 Serial#: 199ac7a14419b58f8b36b51d20f2acbf

Ultima planimetria in atti

MODULARIO  
F. - fig. rend. - 497



MINISTERO DELLE FINANZE  
DIREZIONE GENERALE DEL CATASTO E DEI SERVIZI TECNICI ERARIALI

Lire  
200

# NUOVO CATASTO EDILIZIO URBANO

(R. DECRETO-LEGGE 15 APRILE 1939, N. 652)

Planimetria dell'immobile situato nel Comune di PRIVERNO Via MADONNA DELLE GRAZIE n.84

Ditta PRIVERNO S.r.l.

Allegata alla dichiarazione presentata all'Ufficio Tecnico Erariale di LATINA

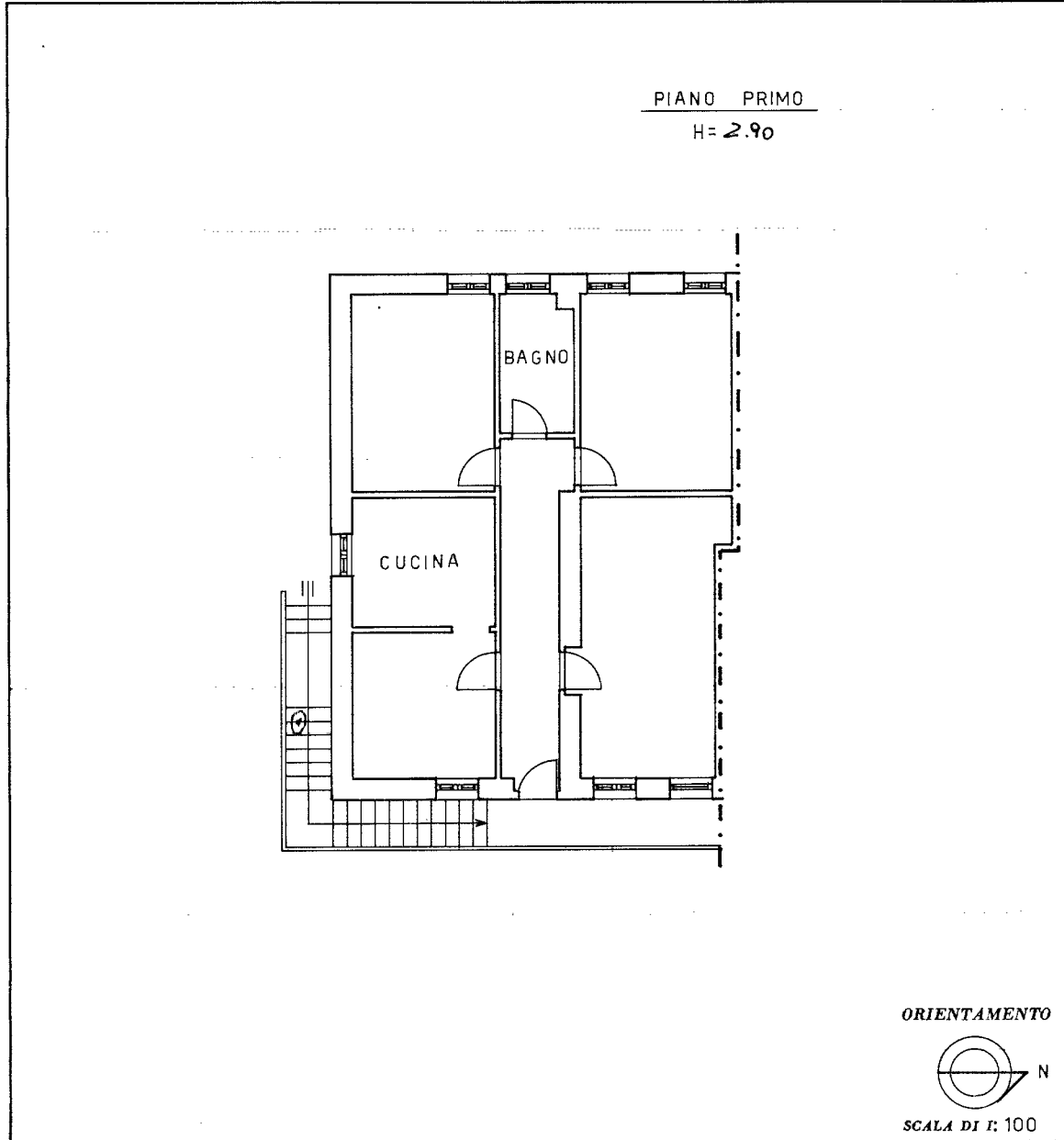

SPAZIO RISERVATO PER LE ANNOTAZIONI D'UFFICIO	
DATA PROT. N°	FOGLIO 17 MAPP. 228 SUB 3
5/8/1988 4252/88	

Compilata dal L'ARCHITETTO  
ALBERTO ANDREOCCHI  
(Titolo, nome e cognome del tecnico)  
Iscritto all'Albo degli ARCHITETTI al N° 231  
della Provincia di LATINA  
DATA 4.8.88  
Firma: *Andreocchi*

linea 01

Catasto dei Fabbricati - Situazione al 04/06/2025 - Comune di PRIVERNO(G698) - < Foglio 17 - Particella 228 - Subalterno 3 >  
Firmato D:\INQUADRI\BASSO\VEDI\406\PRIVERNO\PRIVERNO\BASSO\QUALIFIED CERTIFICATES CA G1 Serial#: 199ac7a14419b58f8b36b51d20f2acbf

Ultima planimetria in atti



MODULARIO  
F. - rg. rend. - 497



MINISTERO DELLE FINANZE  
DIREZIONE GENERALE DEL CATASTO E DEI SERVIZI TECNICI ERARIALI

MOD. B (Nuovo Catasto Edilizio Urbano)

# NUOVO CATASTO EDILIZIO URBANO

Lire  
200

(R. DECRETO-LEGGE 13 APRILE 1939, N. 652)

Planimetria dell'immobile situato nel Comune di PRIVERNO Via MADONNA DELLE GRAZIE n°84

Ditta PRIVERNO S.r.l.

Allegata alla dichiarazione presentata all'Ufficio Tecnico Erariale di LATINA

PIANO PRIMO

H = 2.90

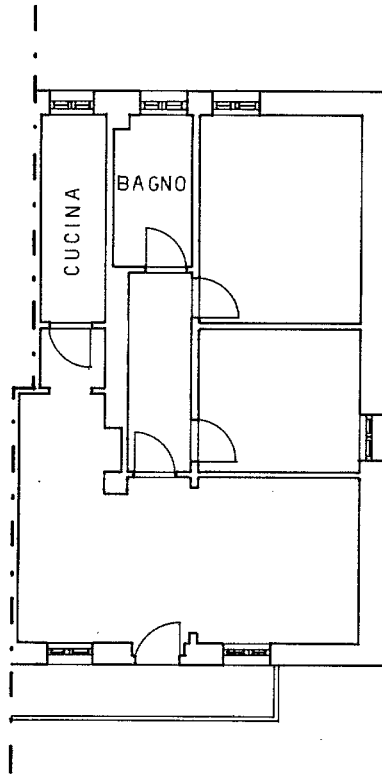

ORIENTAMENTO

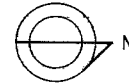

SCALA DI 1: 100

SPAZIO RISERVATO PER LE ANNOTAZIONI D'UFFICIO

DATA  
PROT. N°

4252/85

FOGLIO 17  
MAPP. 228  
SUB 4

Compilata dal L'ARCHITETTO

ALBERTO ANDREOCCHI (Titolo, nome e cognome del tecnico)

Iscritto all'Albo degli ARCHITETTI al N° 231

della Provincia di LATINA

DATA 4.8.88

Firma:

231

in neu 01

Catasto dei Fabbricati - Situazione al 04/06/2025 - Comune di PRIVERNO(G698) - < Foglio 17 - Particella 228 - Subalterno 4 >  
Firmato DA INQUADRATURA ELETTRONICA ELETTRONICAMENTE

Ultima planimetria in atti