

**Agenzia del Territorio  
CATASTO FABBRICATI  
Ufficio Provinciale di  
Latina**

Dichiarazione protocollo n. LT0286175 del 09/11/2011

Planimetria di u.i.u. in Comune di Latina

Via Degli Elleni

civ. SNC

Identificativi Catastali:

Sezione:  
Foglio: 148  
Particella: 2012  
Subalterno: 9

Compilata da:  
Taddia Alessandro  
Iscritto all'albo:  
Architetti

Prov. Latina

N. 596

Scheda n. 1

Scala 1:100

PIANO TERRA

H = mt. 3.00

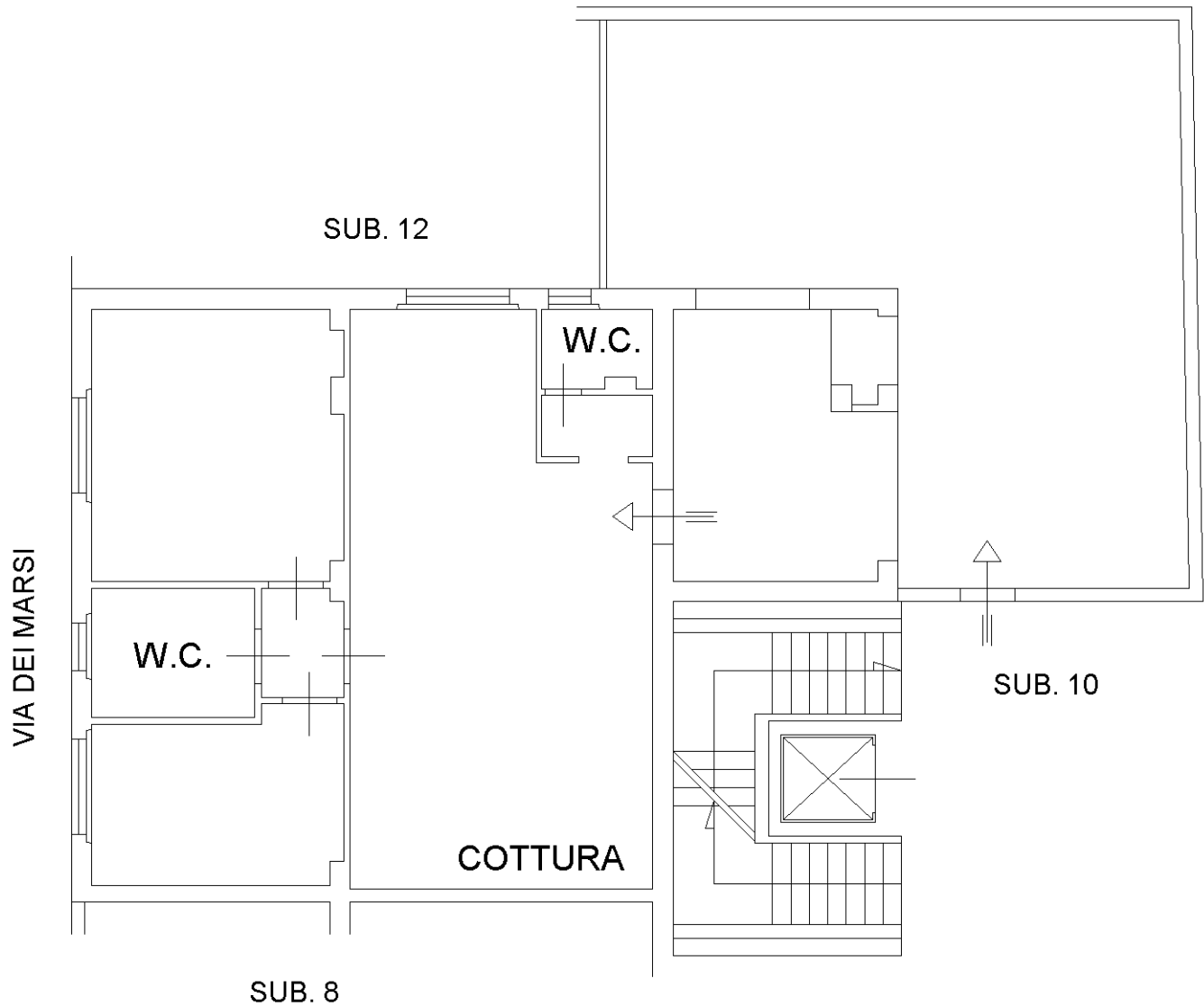

Ultima planimetria in atti



**Agenzia del Territorio  
CATASTO FABBRICATI  
Ufficio Provinciale di  
Latina**

Dichiarazione protocollo n. LT0286175 del 09/11/2011

Planimetria di u.i.u. in Comune di Latina

Via Dei Marsi

civ. SNC

Identificativi Catastali:

Sezione:

Foglio: 148

Particella: 2012

Subalterno: 1

Compilata da:

Taddia Alessandro

Iscritto all'albo:  
Architetti

Prov. Latina

N. 596

Scheda n. 1

Scala 1:100

PIANO SEMINTERRATO

H = mt. 3.60

SUB. 12

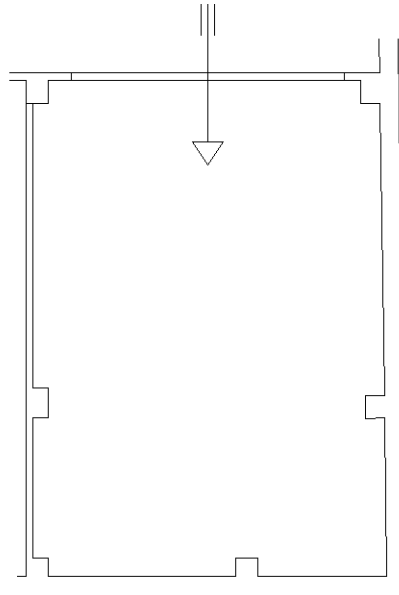

SUB. 2

PARTICELLA 335

VIA DEGLI ELLENI

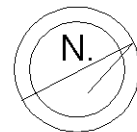

Ultima planimetria in atti

