

**Agenzia del Territorio
CATASTO FABBRICATI
Ufficio Provinciale di
Padova**

Dichiarazione protocollo n. PD0082642 del 05/04/2004

Planimetria di u.i.u. in Comune di San Giorgio Delle Pertiche

VIA ROMA

civ. SNC

Identificativi Catastali:

Sezione: B

Foglio: 6

Particella: 1006

Subalterno: 9

Compilata da:

PREVEDELLO GIUSEPPE

Iscritto all'albo:
Geometri

Prov. Padova

N. 1191

Scheda n. 1

Scala 1:200

Piano Rialzato

H = 2.70

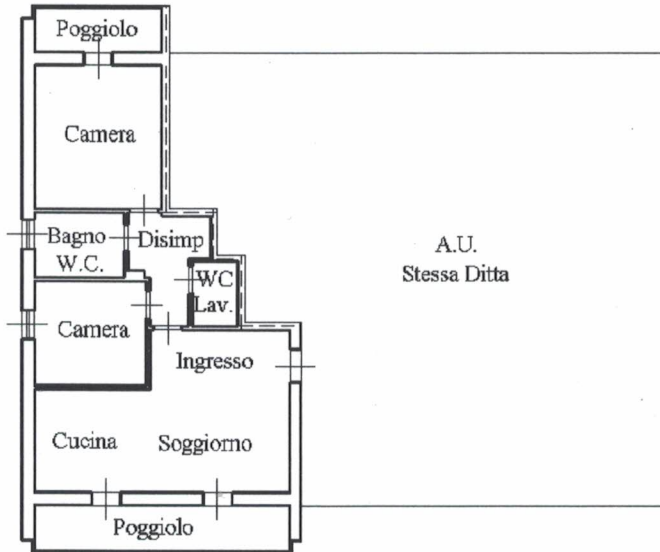

Catasto dei Fabbricati - Situazione al 26/06/2025 - Comune di SAN GIORGIO DELLE PERTICHE(H893) - < Foglio 17 - Particella 1006 - Subalterno 9 >
VIA ROMA n. SNC Piano T

Ultima planimetria in atti



**Agenzia del Territorio
CATASTO FABBRICATI
Ufficio Provinciale di
Padova**

Dichiarazione protocollata n. PD0082642 del 05/04/2004

Planimetria di u.i.u. in Comune di San Giorgio Delle Pertiche

VIA ROMA

civ. SNC

Identificativi Catastali:

Sezione: B

Foglio: 6

Particella: 1006

Subalterno: 4

Compilata da:

PREVEDELLO GIUSEPPE

Iscritto all'albo:

Geometri

Prov. Padova

N. 1191

Scheda n. 1

Scala 1:200

Piano Seminterrato
H = 2.40

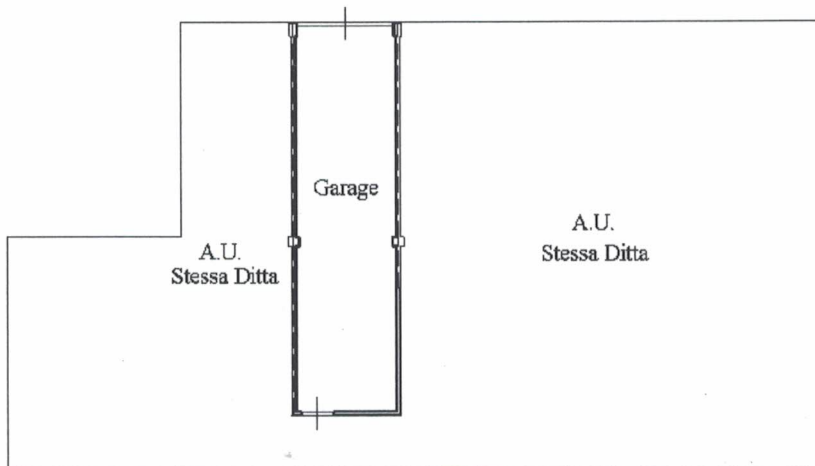

Catasto dei Fabbricati - Situazione al 26/06/2025 - Comune di SAN GIORGIO DELLE PERTICHE(H893) - < Foglio 17 - Particella 1006 - Subalterno 4 -
VIA ROMA n. SNC Piano S1

Ultima planimetria in atti

Data: 26/06/2025 - n. T86724 - Richiedente: ZCCCLD65R60G224S

Totale schede: 1 - Formato di acquisizione: A4(210x297) - Formato stampa richiesto: A4(210x297)

