

MODULARIO
F. - Cat. S. T. - 315



MINISTERO DELLE FINANZE

DIREZIONE GENERALE DEL CATASTO E DEI SERVIZI TECNICI ERARIALI

NUOVO CATASTO EDILIZIO URBANO

(L. DECRETO-LEGGE 13 APRILE 1939, N. 637)

Lire
15

Planimetria dell'immobile situato nel Comune di Palermo Via Giuseppe Ungaretti 23-A-B

Ditta [REDACTED]
Allegata alla dichiarazione presentata all'Ufficio Tecnico Erariale di Palermo

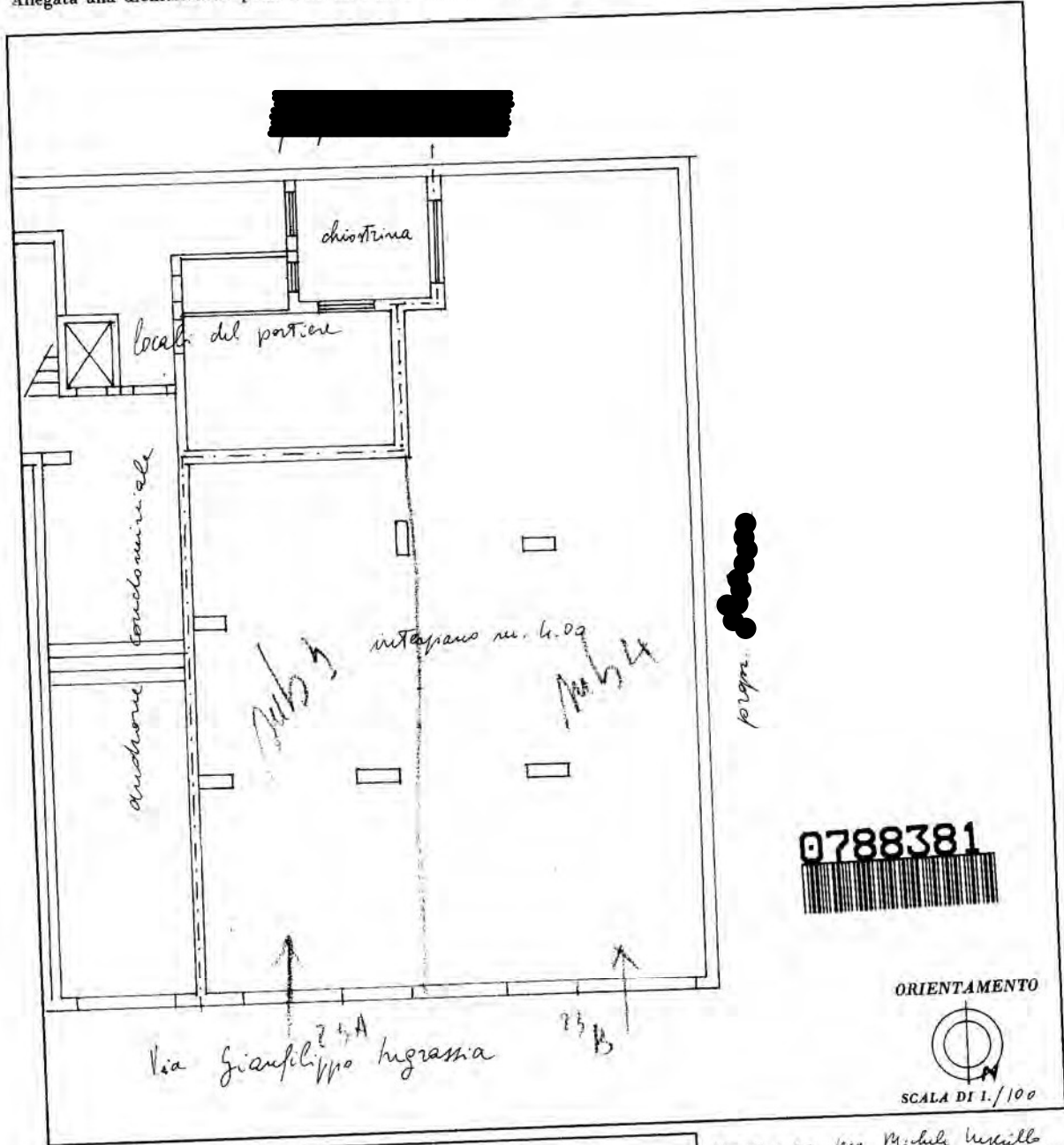

SPAZIO RISERVATO PER LE ANNOTAZIONI D'UFFICIO

DATA 31/10/1975
 PROT. N° 11651

Compilata dal ing. Michele Verzella
 (Titolo, nome e cognome del tecnico)

Iscritto all'Albo degli ingegneri
 della Provincia di Palermo

DATA 29/9/75

Firma: ing. Michele Verzella

Ultima planimetria in atti

inm 01

Catasto dei Fabbricati - Situazione al 10/01/2024 - Comune di PALERMO(G273) - < Foglio 63 - Particella 741 - Subalterno 4 >
 Firmato DA [REDACTED] DALL'UFFICIO TECNICO ERARIALE CA G1 Serial#: 45350ecef38d8751c8204636b1c4000

