





























**Agenzia del Territorio
CATASTO FABBRICATI**
Ufficio provinciale di
Roma

Dichiarazione protocollo n. RM0055880 del 23/01/2013
Pianimetria di u.s.u. in Comune di Ardea
Viale Della Nuova California

Identificativi Catastali:
Fazione:
Foglio: 54
Particella: 3833
Subalterno: 1

Compilata da:
Longo Marco
Iscritto all'albo:
Architetti
Prov. Roma

Scala 1:100

M. 10910

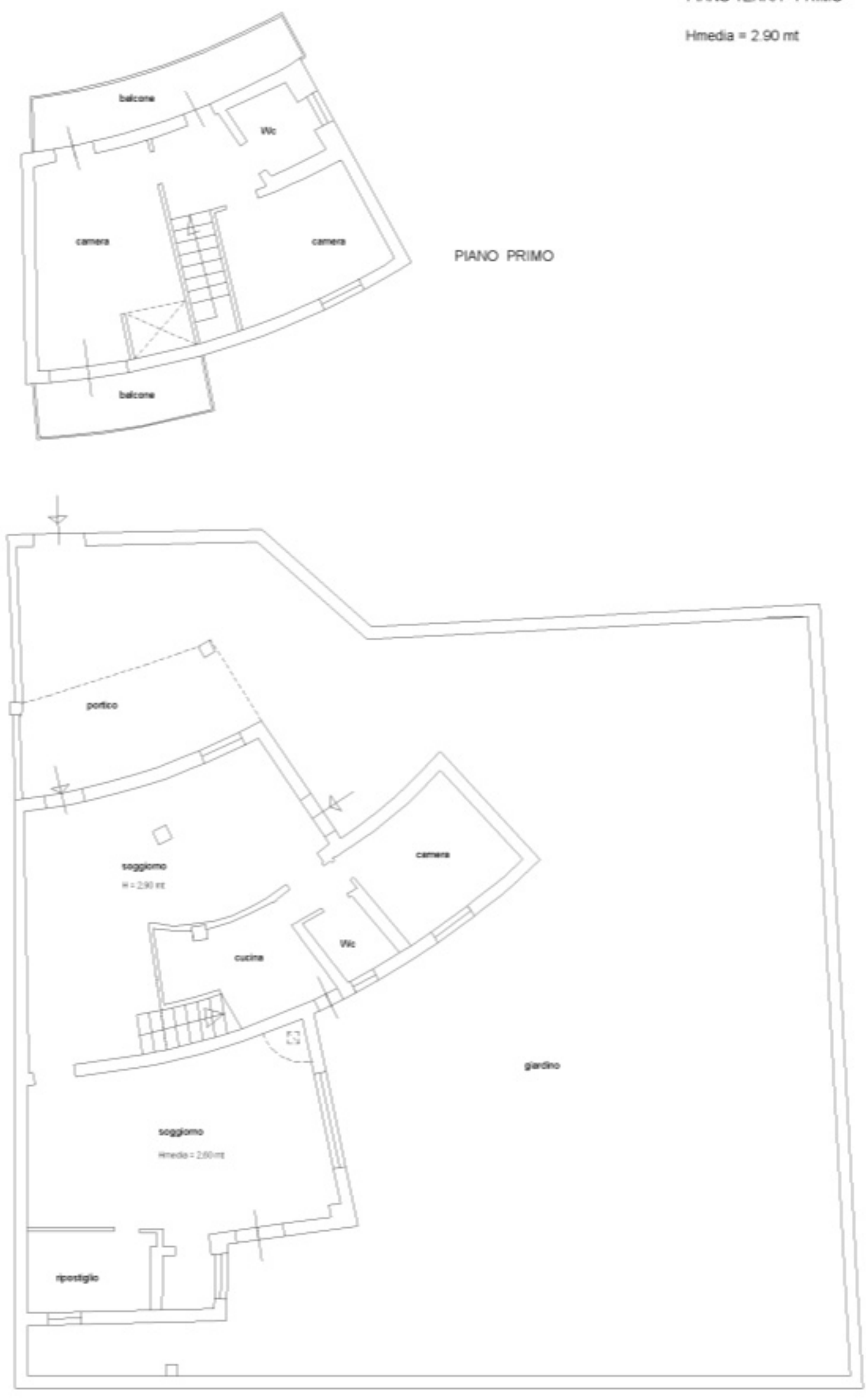

VILLINO 'D'
PIANO TERRA - PRIMO
Hmedia = 2.90 mt

VALE NUOVA CALIFORNIA

10 metri

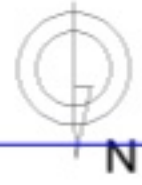

Ultima planimetria in atti