

Tribunale di Napoli Nord III° sez. Civile
Ufficio Esecuzioni Immobiliari
Procedura esecutiva immobiliare n° 419/2024 R.G.E.
COMUNE DI MARANO DI NAPOLI (NA)
Foglio 24 - Particella 341 - Subalterno 6
VIA CUPA CASTELLO SCILLA N. SNC - Piano 1

FG. 24 - P.LLA 308

FG. 24 - P.LLA 389

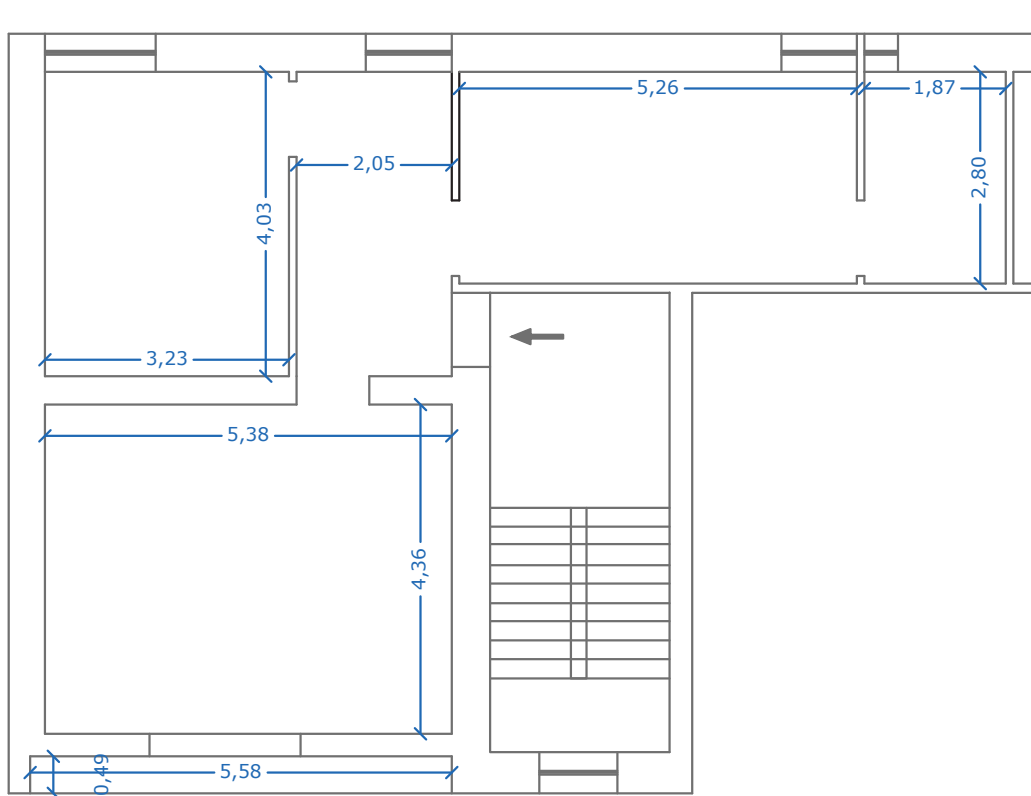

FG. 24 - P.LLA 341 - SUB. 6



Stato Catastale

scala 1:100

Tribunale di Napoli Nord III° sez. Civile
Ufficio Esecuzioni Immobiliari
Procedura esecutiva immobiliare n° 419/2024 R.G.E.
COMUNE DI MARANO DI NAPOLI (NA)
Foglio 24 - Particella 341 - Subalterno 6
VIA CUPA CASTELLO SCILLA N. SNC - Piano 1

FG. 24 - P.LLA 308

FG. 24 - P.LLA 389

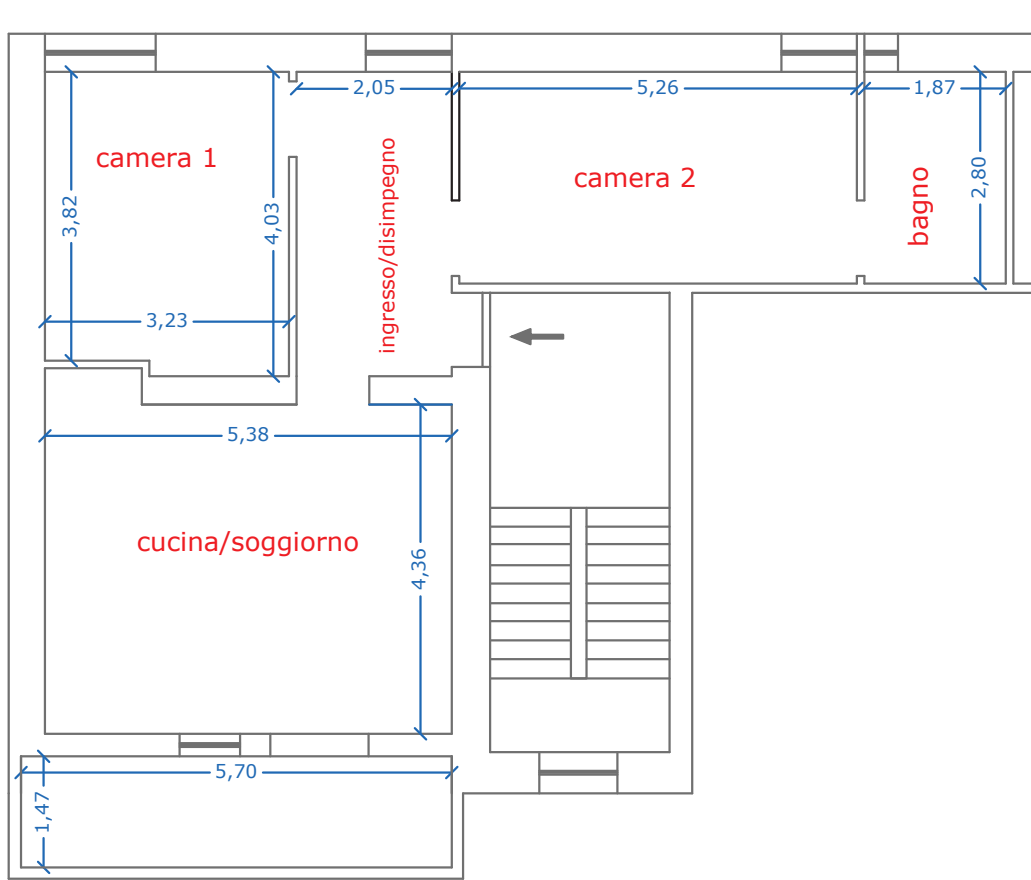

FG. 24 - P.LLA 341 - SUB. 6

VIA CUPA CASTELLO SCILLA



Stato Attuale

scala 1:100

Tribunale di Napoli Nord III° sez. Civile
Ufficio Esecuzioni Immobiliari
Procedura esecutiva immobiliare n° 419/2024 R.G.E.
COMUNE DI MARANO DI NAPOLI (NA)
Foglio 24 - Particella 341 - Subalterno 6
VIA CUPA CASTELLO SCILLA N. SNC - Piano 1

Diversa distribuzione
interna realizzata in
assenza di autorizzazione

FG. 24 - P.LLA 308

FG. 24 - P.LLA 389

FG. 24 - P.LLA 341 - SUB. 6

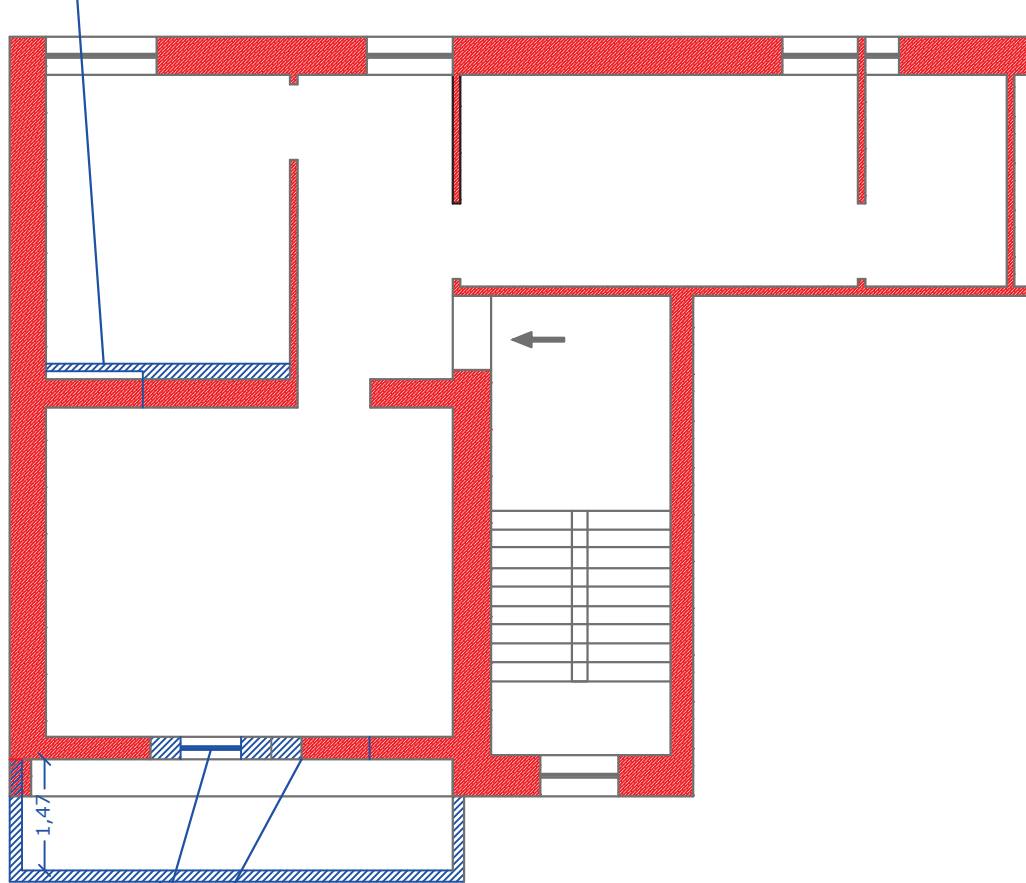

VIA CUPA CASTELLO SCILLA

**AMPLIAMENTO DEL BALCONE MODIFICA
DEL VANO BALCONE ESISTENTE E
REALIZZAZIONE DI NUOVA FINESTRA**



Stato Catastale/Attuale

scala 1:100

Tribunale di Napoli Nord III° sez. Civile
Ufficio Esecuzioni Immobiliari
Procedura esecutiva immobiliare n° 419/2024 R.G.E.
COMUNE DI MARANO DI NAPOLI (NA)
Foglio 24 - Particella 341 - Subalterno 6
VIA CUPA CASTELLO SCILLA N. SNC - Piano 1

FG. 24 - P.LLA 308

FG. 24 - P.LLA 389

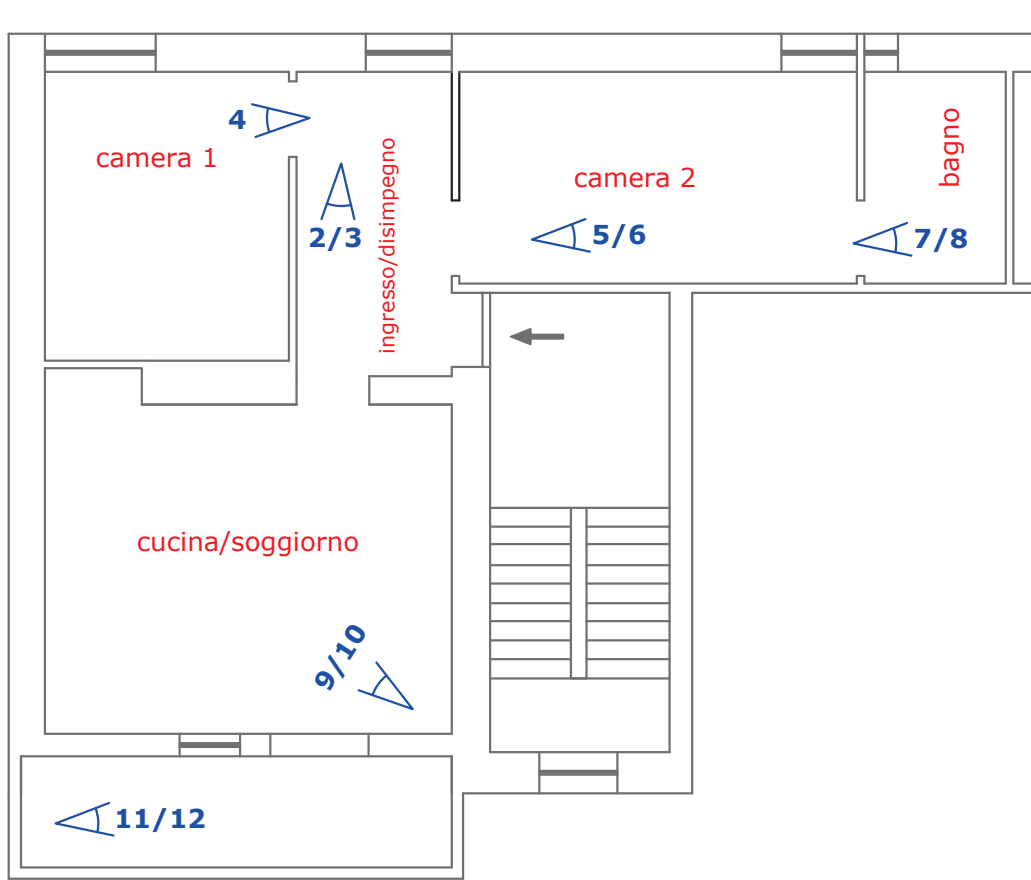

FG. 24 - P.LLA 341 - SUB. 6

VIA CUPA CASTELLO SCILLA



Coni ottici

scala 1:100

Tribunale di Napoli Nord III° sez. Civile
Ufficio Esecuzioni Immobiliari
Procedura esecutiva immobiliare n° 419/2024 R.G.E.
COMUNE DI MARANO DI NAPOLI (NA)
Foglio 24 - Particella 341 - Subalterno 6
VIA CUPA CASTELLO SCILLA N. SNC - Piano 1

FG. 24 - P.LLA 308

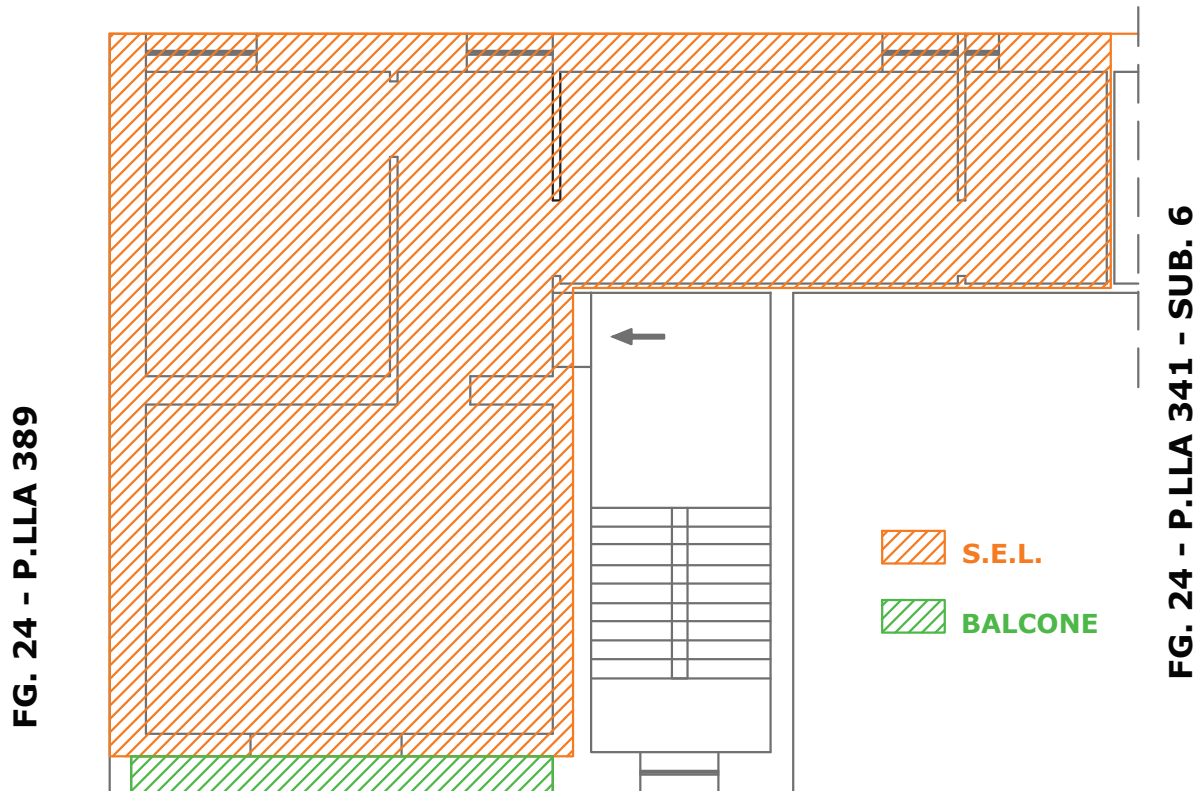

VIA CUPA CASTELLO SCILLA



Individuazione superfici

scala 1:100