

MODULARIO
F. rig. rend. 487



MINISTERO DELLE FINANZE
DIREZIONE GENERALE DEL CATASTO E DEI SS.TT.EE.

CATASTO EDILIZIO URBANO (RDL 13-4-1939, n. 652)

LIRE
500

154

Planimetria di u.i.u. in Comune di CASCINA via METANA civ.

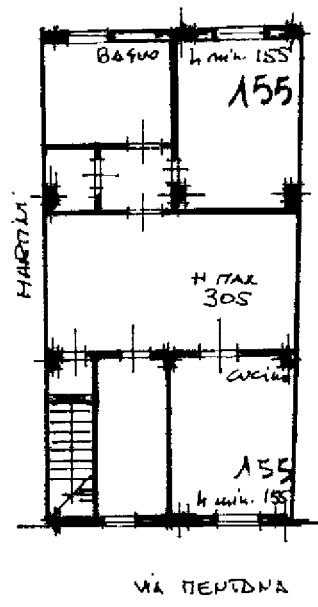
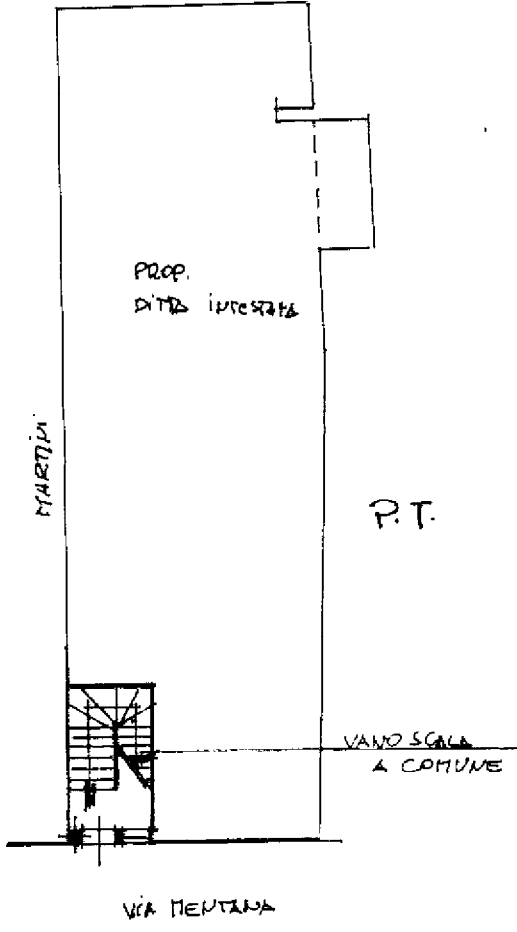

890

ORIENTAMENTO



SCALA 1:200

Catasto di Fabricati - Situazione al 30/10/2020 - Comune di CASCINA(B950) - < Foglio: 15 Particella: 170 - Subalterno 3 A
VIA METANA 123 piano 2;

Dichiarazione di N.C.
Denuncia di variazione

Compilata dal GEOM. NARDINI CLAUDIO
(Titolo, cognome e nome)

Identificativi catastali
F. 15
n. 170 sub 3

Iscritto all'albo dei GEOMETRI
della provincia di PISA

RISERVATO ALL'UFFICIO
UFFICIO TECNICO CATASTALE
Mod. 97 n. 1359
In data 07 LUG. 1995

