

5473

MODULARIO
F. hg. rend. 407

88



MINISTERO DELLE FINANZE
DIREZIONE GENERALE DEL CATASTO E DEI SS.TT.EE.
CATASTO EDILIZIO URBANO (RDL 13-4-1939, n. 652)

MOD **BN** (CEU)

LIRE
250

Planimetria di u.i.u. in Comune di LA STRA A SIGNA via DELLE MACINE civ. 38

PIANTA PIANO TERRENO

PROP. CIVILI

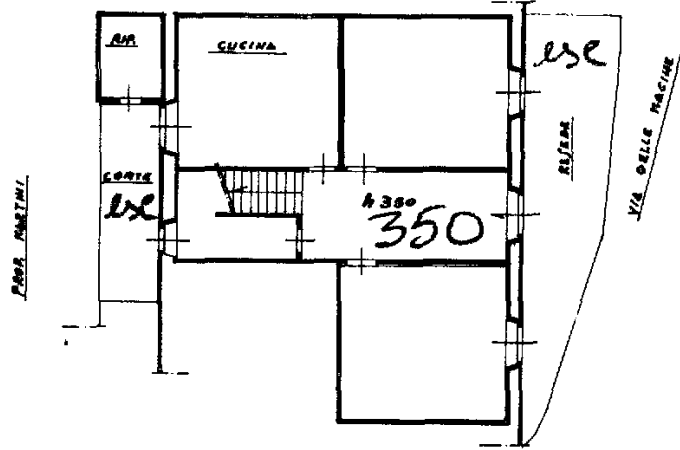

PIANTA PIANO PRIMO

PROP. CIVILI

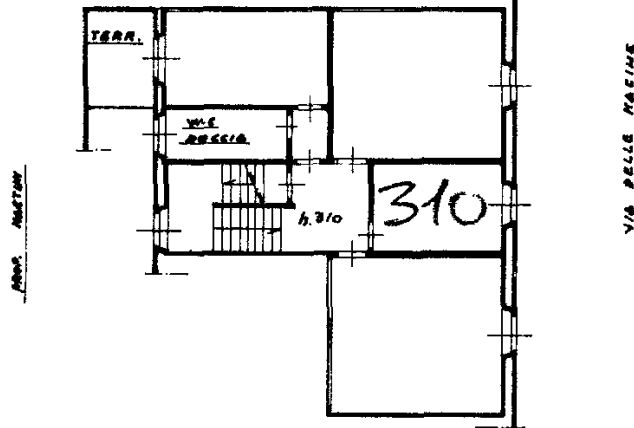

PIANTA PIANO SECONDO

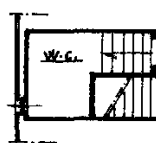

ORIENTAMENTO

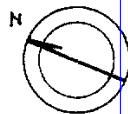

SCALA DI 1:200

Catasto dei Fabbricati - Situazione al 27/05/2021 - Comune di LA STRA A SIGNA (E466) - < Foglio: 26 - Particella: 40 - Subalterno: 209 >
VIA DELLE MACINE n. 38 piano: T-1;

Ultima planimetria in atti
Dichiarazione di N.C.
Denuncia di variazione

Compilata dal ARCH. NEONI LUCA
(Titolo, cognome e nome)

RISERVATO ALL'UFFICIO

Data presentazione: 19/11/1992 - Data: 27/05/2021 - n. T225587 - Richiedente: BRSLNZ73M26D612I

Totale schede catastali Formato di acquisizione: A4(210x297) - Formato stampa richiesto: A4(210x297)

F. 26
n. 40 sub. 2

della provincia di FIRENZE
data 03/09/92 Firma Luca Neoni