

**Agenzia del Territorio  
CATASTO FABBRICATI  
Ufficio Provinciale di  
Prato**

Dichiarazione protocollo n. PO0089080 del 02/08/2007

Planimetria di u.i.u. in Comune di Prato

Nuova Strada Di Prg

civ. SNC

Identificativi Catastali:

Sezione:  
Foglio: 37  
Particella: 152  
Subalterno: 503

Compilata da:  
Calamai Andrea  
Iscritto all'albo:  
Geometri

Prov. Prato

N. 531

Scheda n. 1

Scala 1:200

# PIANO TERRA

LATO  
VIA BOLOGNA

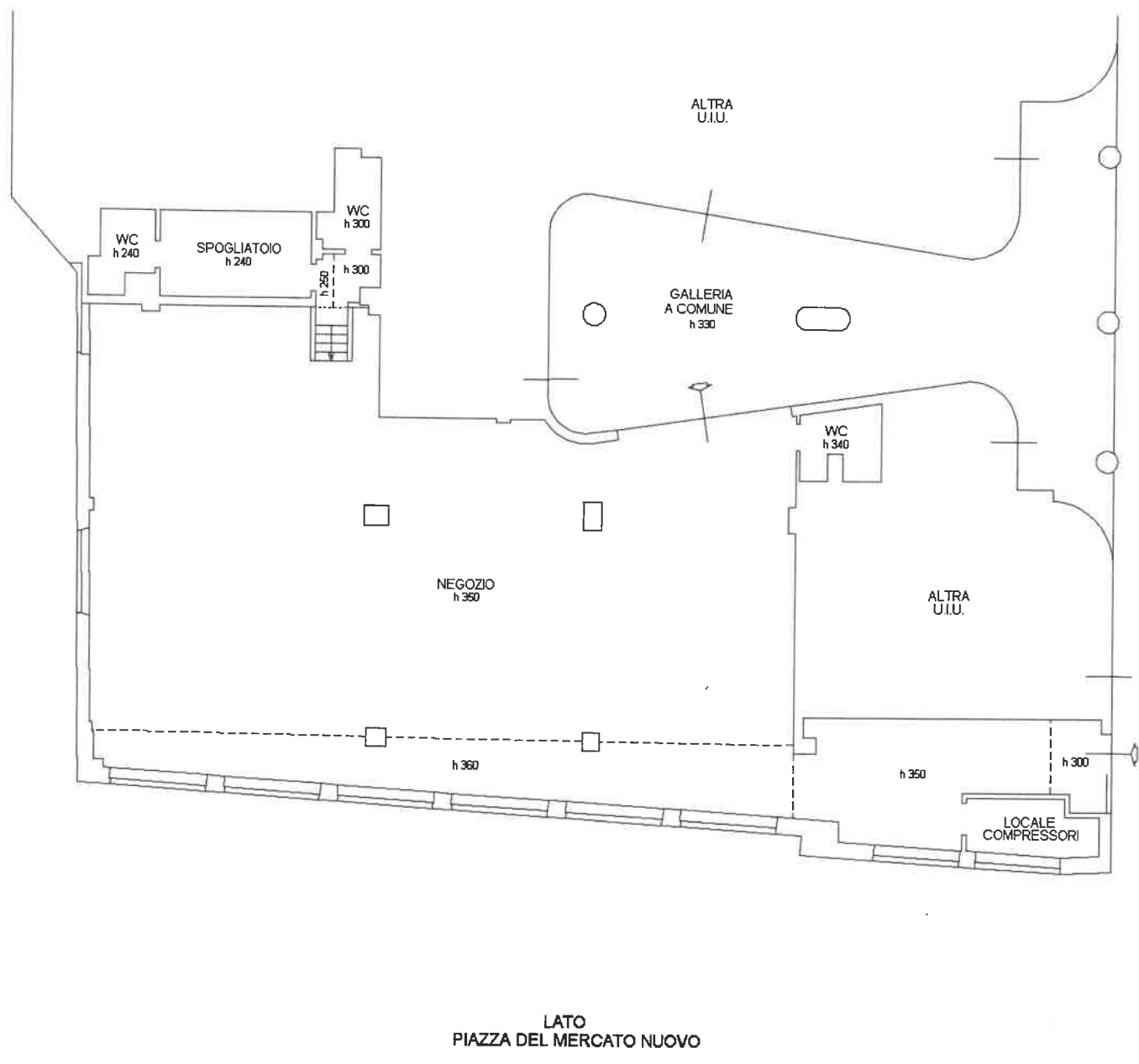

LATO  
PIAZZA DEL MERCATO NUOVO

Ultima planimetria in atti

Data: 22/10/2021 - n. T224021 - Richiedente: CPPLRD50L26G999G

Totale schede: 1 - Formato di acquisizione: A4(210x297) - Formato stampa richiesto: A4(210x297)



Catasto dei Fabbricati - Situazione al 22/10/2021 - Comune di PRATO (9999) - Foglio 37 - Particella 152 - Subalterno 503 -  
Firmato Da: COPPI LEONARDO Emesso Da: ARUBAPEC S.P.A. NG CA 3 Serial#: 18840176289801ab118802ce28b22fe