

TIPOLOGIA B100110

69

- LEGGENDA IMPIANTI
- valvola a sfera
 - contatore idrico
 - pozzello 40x60 cm con sifone tipo Fineraz
 - linea scaria acqua nera in pvc diametro cm 15
 - alimentazione idrica in polietilene P110

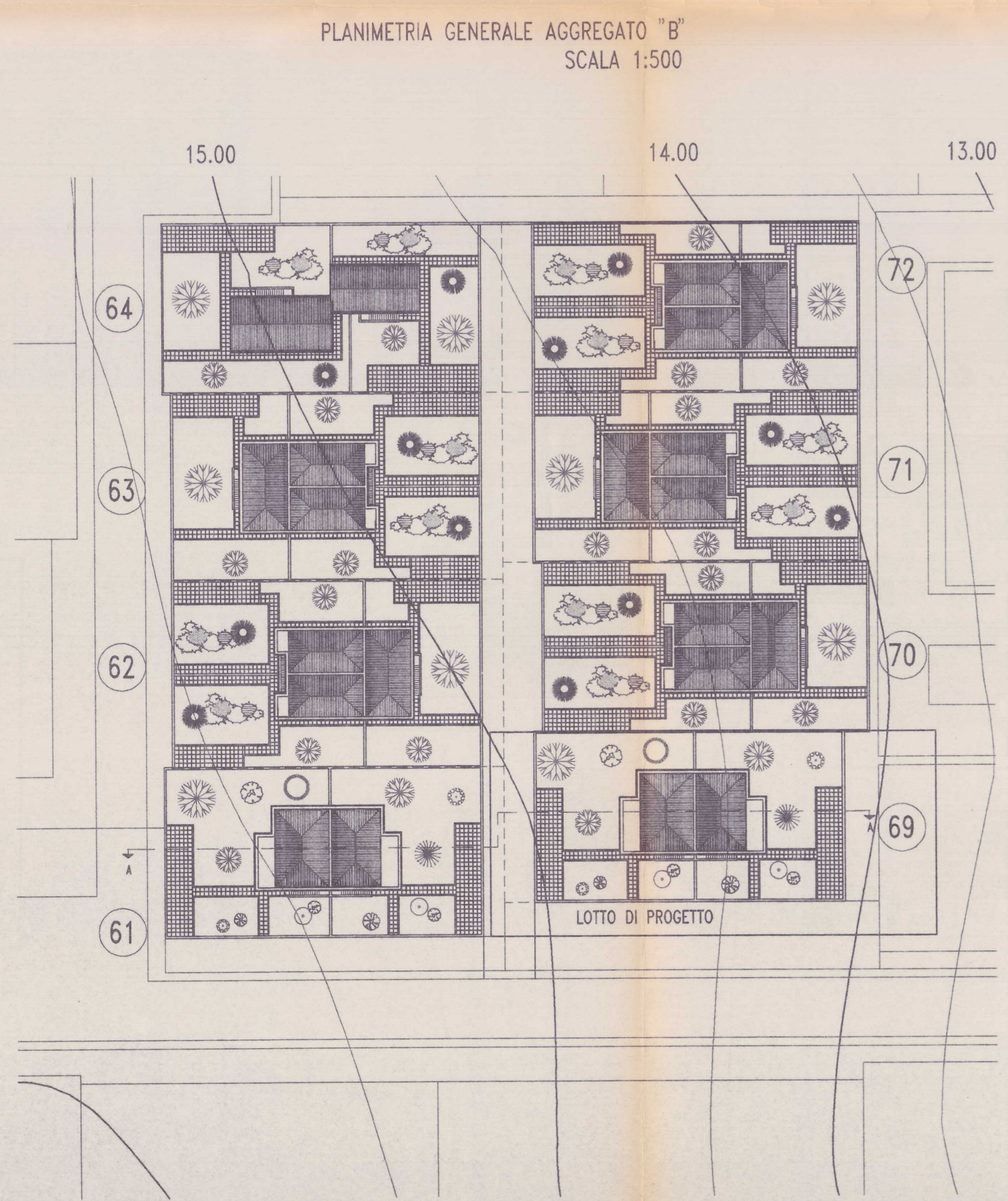
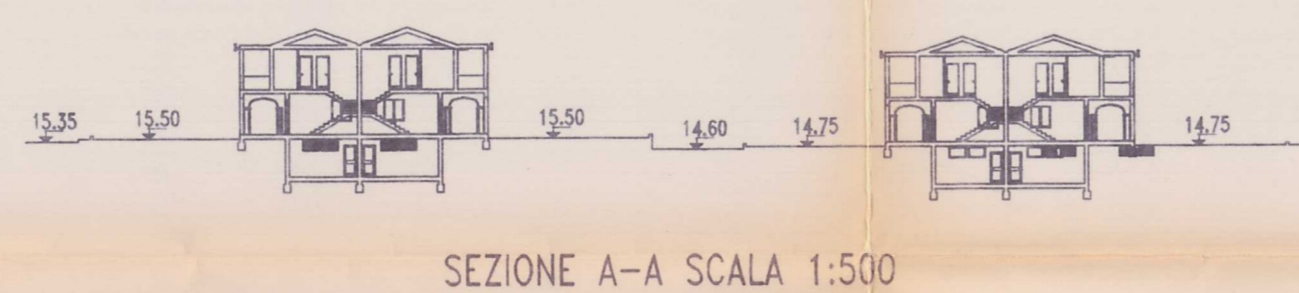
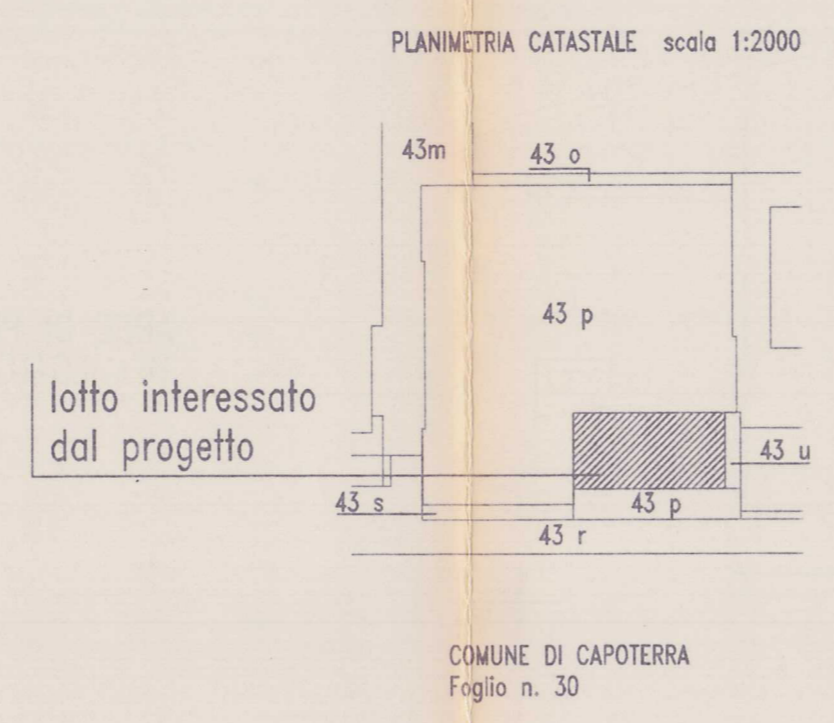

MURO DI DIVISIONE TRA LOTTI
IN CLS H=20CM E SIEPE

INDICI URBANISTICI

LOTTO N. 69	
Superficie lotto	mq 800.00
Indici di lottizzazione:	
Sup. coperta max	mq 200.00
Volume max	mc 640.00
indici di progetto:	
Sup. coperta	mq 134.30
Volume	mc 614.30
Superficie parcheggi	mq 66.00

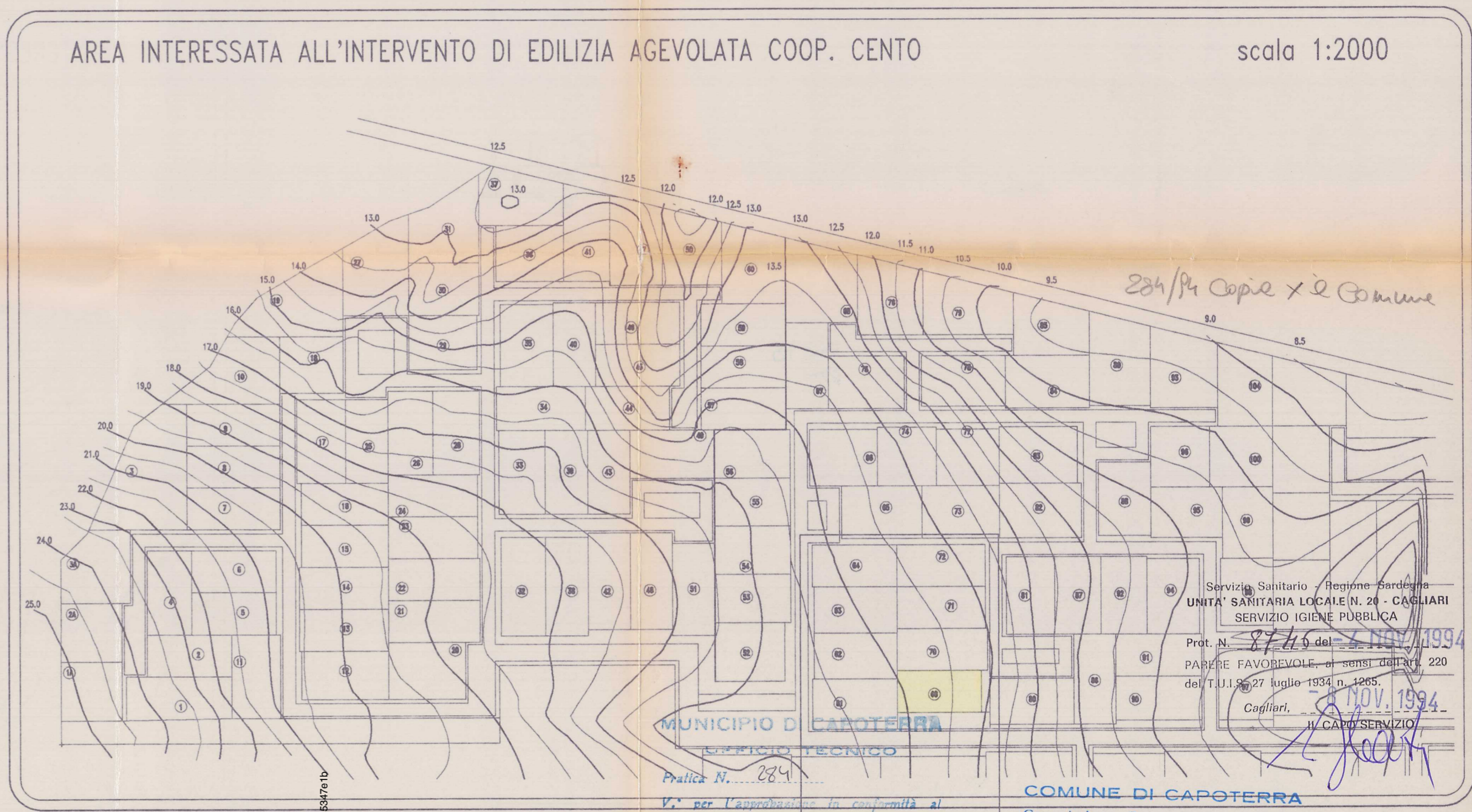
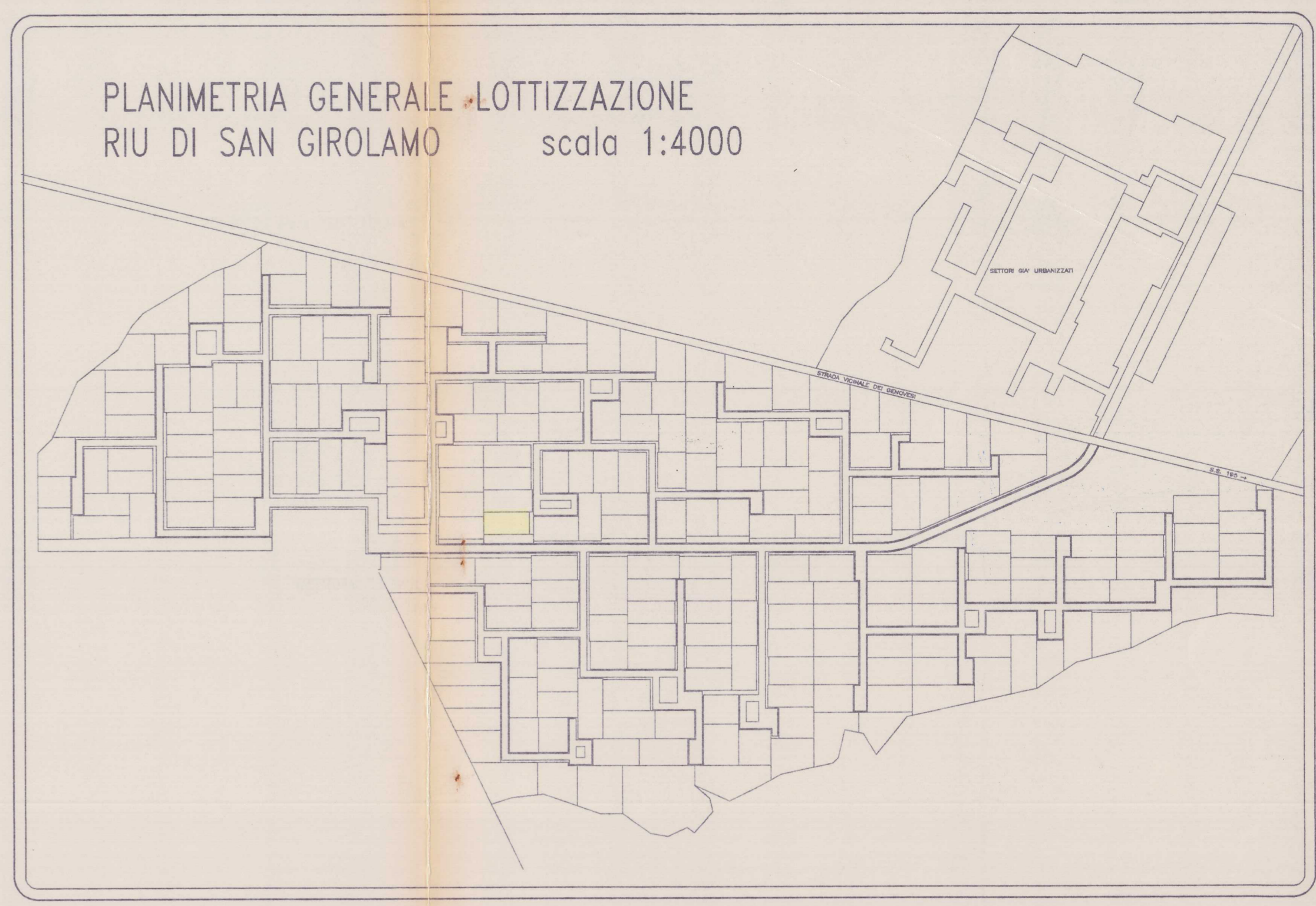

Pratica N. 28/94

per l'approvazione in conformità al parere della Commissione edilizia aggregata B nella riunione del 20-10-94

Il Presidente
L'Assemblea
Via Argentina, 92 - Tel. 570554
09042 MONSERRATO
P. 09042516-19208

COMUNE DI CAPOTERRA
Commissione Comunale per l'Edilizia
Esaminato nella seduta del 20 OTT 1994

Il Presidente
Il Presidente
ORDINE INGEGNERI
PROVINCIA CAGLIARI
N. 501 Dr. Ing. PAOLO PIGA

Commitente: **Cooperativa Cento**

LOCALITA': **LOTTIZZAZIONE RIU DI S.GIROLAMO** COMUNE: **CAPOTERRA**

PROGETTO DI EDILIZIA AGEVOLATA LOTTO URBANISTICO N. **69**

NUMERO TAVOLA **1** project manager **TECNOPROGETTI**
cagliari - via businco 10 - tel. 540898

progettista: **ing. Nina Massaiu, Paolo Piga**
collaboratore: **geom. Luca Murru**

DATA: **MAR/94** Oggetto tavola: **PLANIMETRIA LOTTO - DATI URBANISTICI - DATI CATASTALI** Scala: **1:200/1:500/1:2000/1:4000**

Firmato Da: PAOLO MONTICCI Emesso Da: ARUBAPEC EU QUALIFIED CERTIFICATES CA 01 Serial: 730820891 Issued: 20040313 10:37:17

