

Onorevole Tribunale di Sondrio

Esecuzione Immobiliare n.30/2024

Allegato 3

PLANIMETRIA CATASTALE
COMUNE DI CASTIONE ANDEVENNO
FG.25 MAPPALE N.337 SUB.2

il tecnico incaricato
geom. Giuliana Mattaboni



MODULARIO
L. - Cat. S. T. - 315



MINISTERO DELLE FINANZE
DIREZIONE GENERALE DEL CATASTO E DEI SERVIZI TECNICI ERARIALI

Mod. B (Nuovo Catasto Edilizio Urbano)

NUOVO CATASTO EDILIZIO URBANO

Lire
50

(R. DECRETO-LEGGE 13 APRILE 1939, N. 652)

Planimetria dell'immobile situato nel Comune di CASTIGLIONE ANDEVENNO Via

Ditta Castiglione Andevenno il 20/1/1927

Allegata alla dichiarazione presentata all'Ufficio Tecnico Erariale di SONDRIO

Fog. 25 n. 337 sub. 2

PIANO RIALZATO

25 337 2

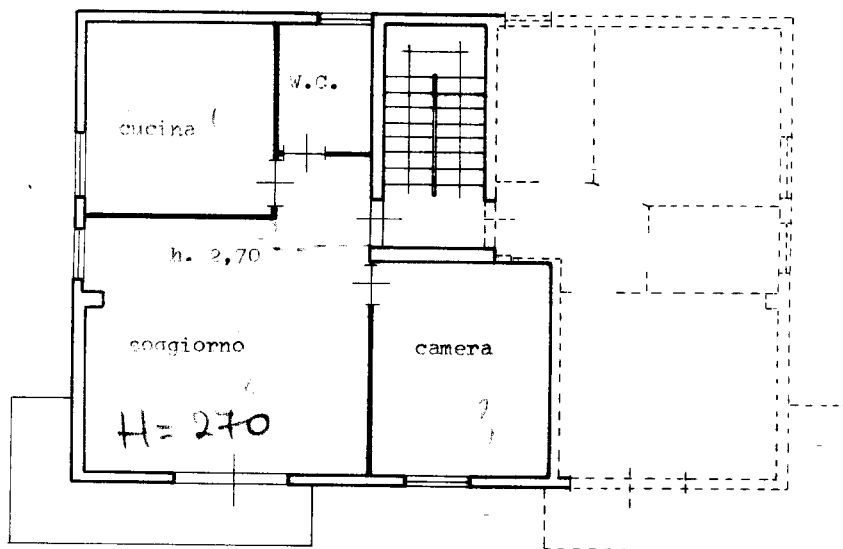

ORIENTAMENTO



SCALA DI 1:100

SPAZIO RISERVATO PER LE ANNOTAZIONI D'UFFICIO

DATA

PROT. N°



Compilata dal
(Titolo, nome e cognome del tecnico)

Iscritto all'Albo de
della Provincia di

DATA novembre 1980

Firma:
.....

linea 01
Catasto dei Fabbricati - Situazione al 02/07/2025 - Comune di CASTIGLIONE ANDEVENNO(C325) - < Foglio 25 - Particella 337 - Subalterno 2 >
Firmato DA: **IBIBIA MAROTTA** Emesso Da: ARUBAPEC EU QUALIFIED CERTIFICATES CA G1 Serial#: 423e97006688b7a698d124dc6e5b4cd4

Ultima planimetria in atti