

**Agenzia del Territorio  
CATASTO FABBRICATI  
Ufficio Provinciale di  
Prato**

Dichiarazione protocollo n. PO0089080 del 02/08/2007

Planimetria di u.i.u. in Comune di Prato

Nuova Strada Di Prg

civ. SNC

Identificativi Catastali:

Sezione:  
Foglio: 37  
Particella: 152  
Subalterno: 505

Compilata da:  
Calamai Andrea

Iscritto all'albo:  
Geometri

Prov. Prato

N. 531

Scheda n. 1

Scala 1:200

**PIANO TERRA**

LATO  
VIA BOLOGNA

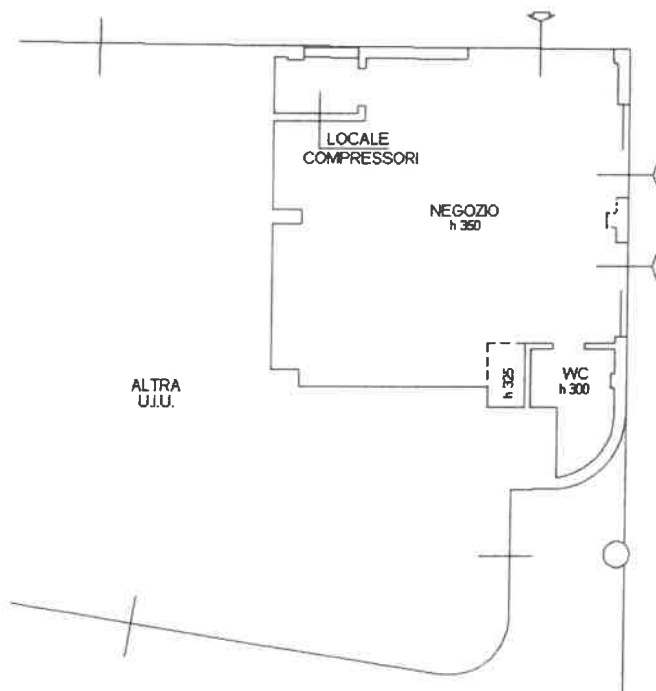

ALTRA  
U.I.U.

NEGOZIO  
h.350

WC  
h.300

h.325

LATO  
PIAZZA DEL MERCATO NUOVO

Ultima planimetria in atti

Data: 21/07/2020 - n. T243026 - Richiedente: CPPLRD50L26G999G

Totale schede: 1 - Formato di acquisizione: A4(210x297) - Formato stampa richiesto: A4(210x297)

