

SILVIO PRATO

Geometra

**Via Salvo D'Acquisto n°124
15011 ACQUI TERME (AL)**

**TRIBUNALE DI ALESSANDRIA
ESECUZIONE IMMOBILIARE N°247/2024 R.G.E.**

promossa da:

omissis

contro:

omissis

omissis

ALLEGATO N.2

**PLANIMETRIA CATASTALE URBANA
COMUNE DI INCISA SCAPACCINO
FOGLIO 21 MAPPALE 196 SUBALTERNO 5**

**C.F. PRT SLV 69P23 A052U - P.IVA 01598160065
Tel. e Fax 0144320250 - e mail: silvio.prato@alice.it - pec: silvio.prato@geopec.it**

**Agenzia del Territorio
CATASTO FABBRICATI
Ufficio Provinciale di
Asti**

Dichiarazione protocollo n. AT0003438 del 14/01/2005

Planimetria di u.i.u. in Comune di Incisa Scapaccino

Via Vagli Mondo

civ. 2

Identificativi Catastali:

Sezione:

Foglio: 21

Particella: 196

Subalterno: 5

Compilata da:

Rota Bruno

Iscritto all'albo:

Geometri

Prov. Asti

N. 725

Scheda n. 1

Scala 1:200

PIANTA PIANO TERRENO

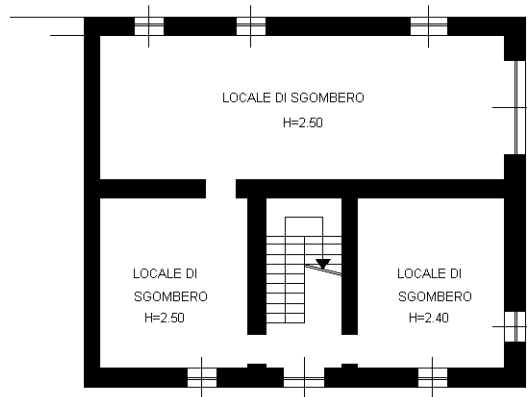

PIANTA PIANO PRIMO

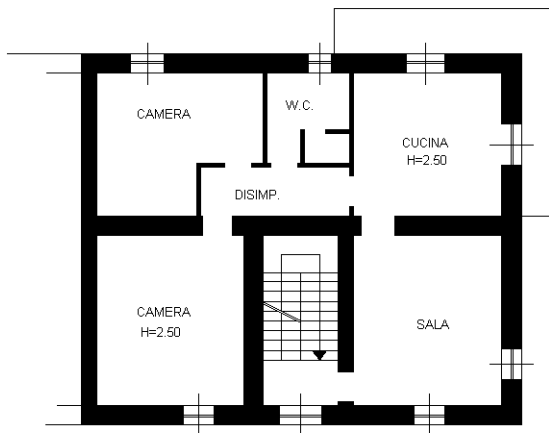

PIANTA PIANO SECONDO

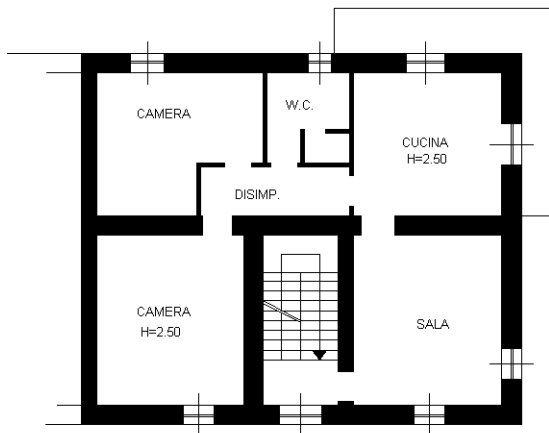

Ultima planimetria in atti

**Agenzia del Territorio
CATASTO FABBRICATI
Ufficio Provinciale di
Asti**

Dichiarazione protocollo n. AT0003438 del 14/01/2005

Planimetria di u.i.u. in Comune di Incisa Scapaccino

Via Vagli Mondo

civ. 2

Identificativi Catastali:

Sezione:

Foglio: 21

Particella: 196

Subalterno: 5

Compilata da:

Rota Bruno

Iscritto all'albo:

Geometri

Prov. Asti

N. 725

Scheda n. 2

Scala 1:500

PIANO TERRENO

