

MODULO
F. 10/1000/000



MINISTERO DELLE FINANZE
DIREZIONE GENERALE DEL CATASTO E DEI SS. TT. EE.
CATASTO EDILIZIO URBANO (RDL 13-4-1939, n. 862)

MOD. AN (CEU)

LIRE
6005

Planimetria di u.j.u. in Comune di **EMPOLI** via **Verdi n° 43 ang. via Fabiani** civ. **27**

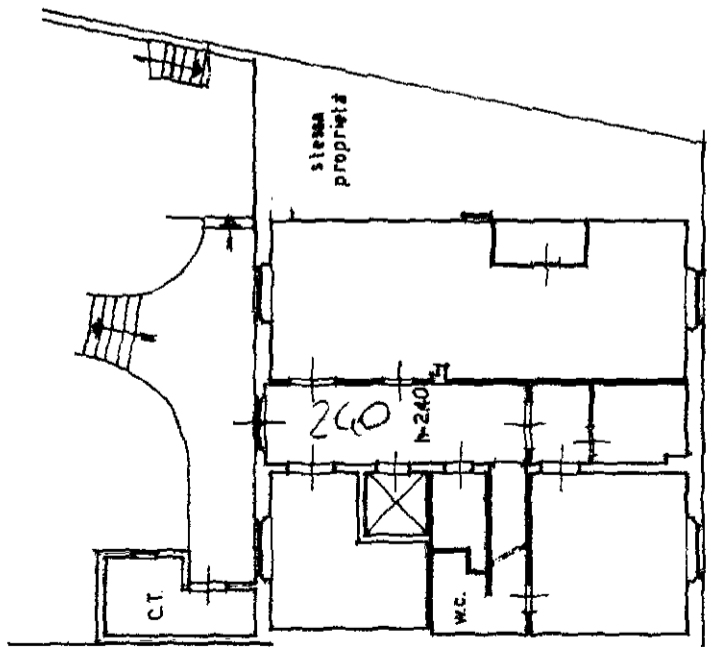

PIANO
SEMINTERRATO

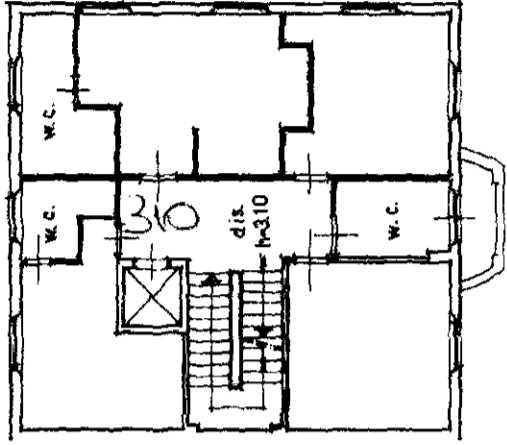

PIANO
PRIMO

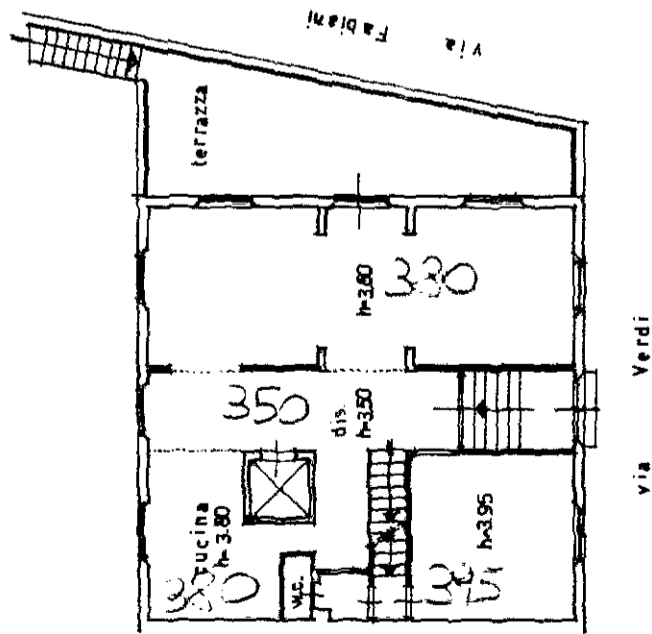

PIANO
TERRENO

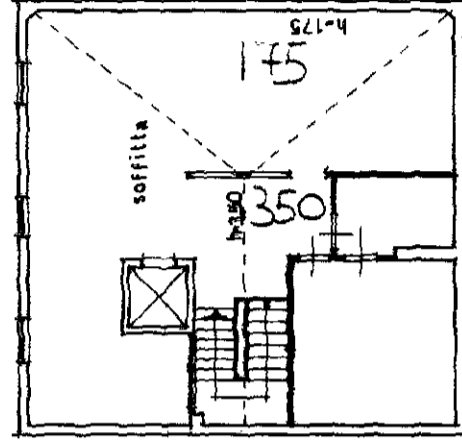

PIANO
SOFFITTA

ORIENTAMENTO



SCALA DI: 200

RISERVATO ALL'UFFICIO

11. 1995 042860

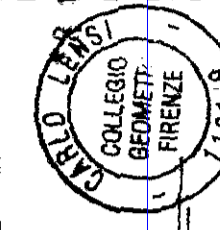

Compiata dal **GEOM. LENZI CARLO**
iscritto all'albo dei Geometri della provincia di Firenze n. 1191/9
data **22/06/95**

Dichiarazione di N.C.
Denuncia di variazione
Identificativi catastali
F. n. **102 sub. 01.1**

MODULARIO
r. rg. rend. 487



MINISTERO DELL'ECONOMIA E DELLE FINANZE
DIPARTIMENTO DEL TERRITORIO
CATASTO EDILIZIO URBANO (RDL 13-4-1939, n. 652)

MOD. BN (CEU)

LIRE
500

80

Planimetria di u.i.u. in Comune di.....EMPOLI..... viaFabiani..... civ.27.....

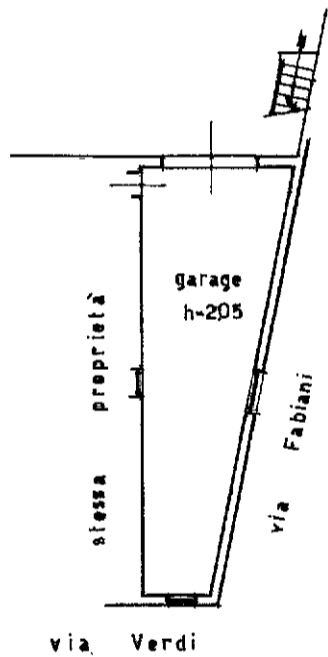

PIANO
SEMINTERRATO

ORIENTAMENTO



SCALA DI 1:200

Revis. Istituto Poligrafico e Zecca dello Stato. P.V.

Dichiarazione di N.C.
Denuncia di variazione

Compilata dal GEOM. LENSI CARLO
(Titolo, cognome e nome)
Iscritto all'albo dei Geometri
della provincia di Firenze n. 1191/9
data 22/06/95 Firma [Signature]



RISERVATO ALL'UFFICIO
GIU. 1995 042861

Identificativi catastali
F. 15
n. 102 sub. 2