



Viale del Sferzato
Via Giuseppina

Via Cavour

Via Sorbo

Via Giuseppe Baccaro

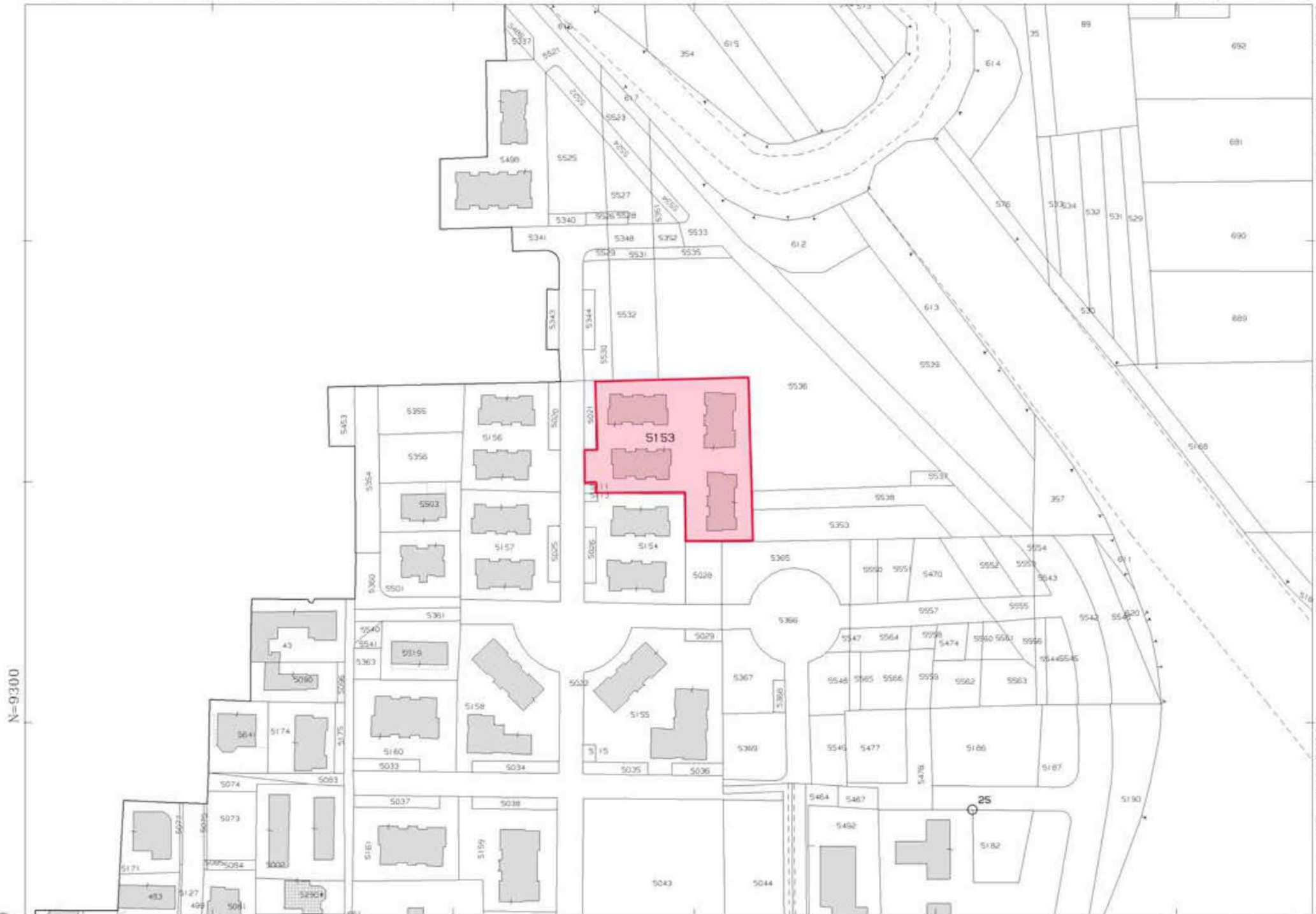

N=9300

E=3400

2-011-2024 10:38:52
Scala originale: 1:2000
Dimensione cornice: 534.000 x 378.000 metri Protocollo pratica TB9203/2024

Comune: (CE) CASAPULLA
Foglio: 3

1 Particella: 5153

RILIEVO FOTOGRAFICO



Fotografia n. 1 _ Prospetto del fabbricato sull'area comune



Fotografia n. 2 _ Balcone a nord

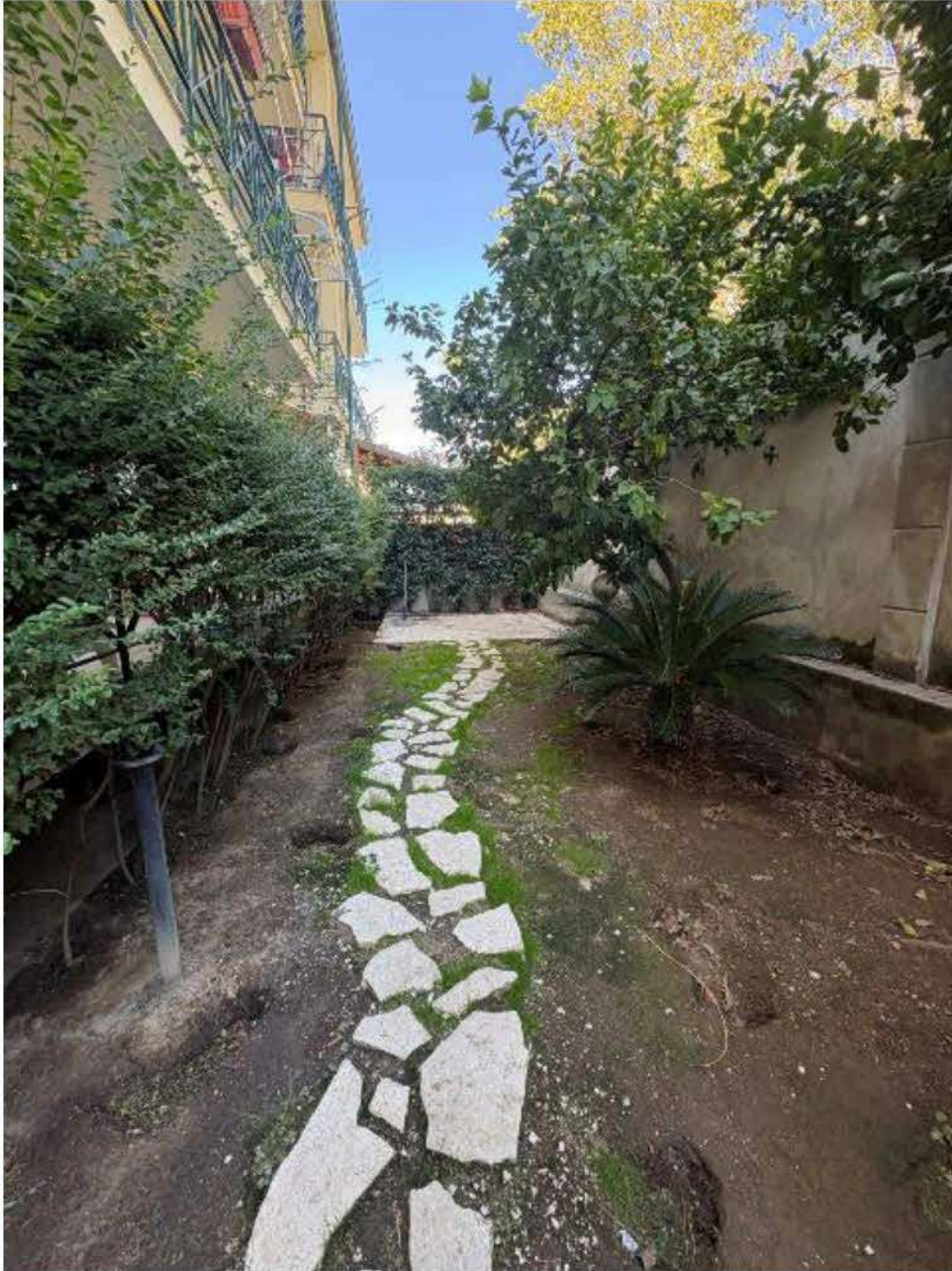

Fotografia n. 3 _ Area scoperta esclusiva



Fotografia n. 4 _ Rampa comune di ingresso al piano interrato



Fotografia n. 5 _ Ingresso all'appartamento



Fotografia n. 6 _ Soggiorno



Fotografia n. 7 _ Cucina



Fotografia n. 8 _ Disimpegno



Fotografia n. 9 _ Camera n.1



Fotografia n. 10 _ Camera n. 2



Fotografia n. 11 _ wc



Fotografia n. 12 _ Posto auto al piano interrato

MODULARIO
F. rig. rend. 407



MINISTERO DELLE FINANZE
DIPARTIMENTO DEL TERRITORIO
CATASTO EDILIZIO URBANO (RDL 13-4-1939, n. 652)

MOD. BN (CEU)

LIRE
500

Planimetria di u.i.u. in Comune di **CASAPULLA - CE** via **MUSONE - PIZZETTI** civ.

**LOTTO 1 - SC.B
PIANO S / 1 - INTERNO 1**

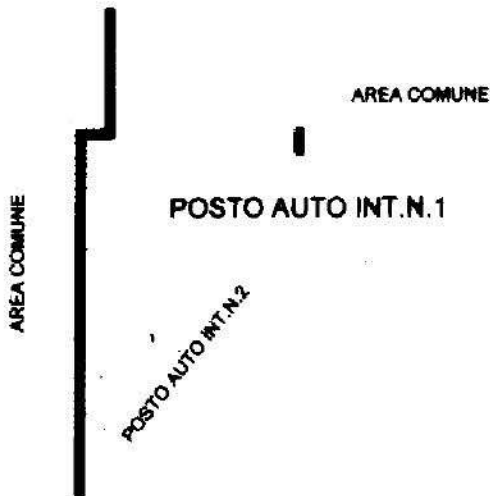

ORIENTAMENTO

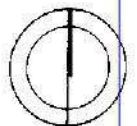

SCALA DI **1:200**

ENERI DELLA

CONSERVATO ALL'UFFICIO

Dichiarazione di N.C.

Compilate

Denuncia di variazione

Omissis

Ultima planimetria in atto

Identificativo catastale: 29/08/2025

Data presentazione: 03/11/2000 - Data: 29/08/2025

Totale schede: 1 - Formato di acquisizione: A4

n. **333** sub. **07**

innum. 01
Catasto degli abbricati - Situazione al 29/08/2025 - Comune di CASAPULLA(B935) - < Foglio 3 - Particella 5153 - Subaltemo 67 >
VIA GIUSEPPE GARIBALDI n. 13 Lotto 1 Edificio B Interno 1 Piano S1

MODULARIO
F. 119. 10/00 487



MINISTERO DELLE FINANZE
DIPARTIMENTO DEL TERRITORIO
CATASTO EDILIZIO URBANO (RDL 13-4-1939, n. 652)

MOD. **500** (CEU)

LIRE
500

Planimetria di u.i.u. in Comune di **CASAPULLA - CE** via **MUSONE - PIZZETTI** CIV.

LOTTO 1 - SC.B
PIANO TERRA INTERNO 2

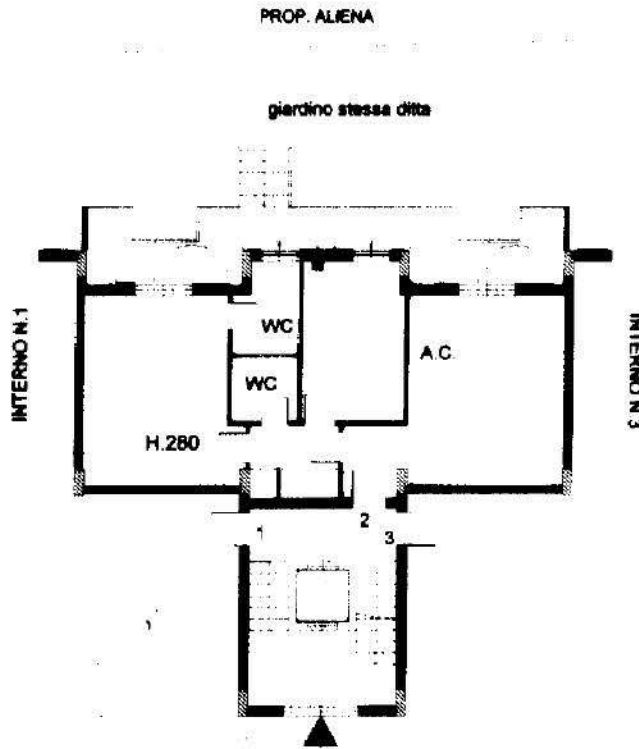

ORIENTAMENTO

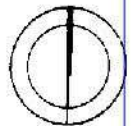

SCALA DI **1/200**



SERVATO ALL'UFFICIO

Dichiarazione di N.C.
Denuncia di variazione

Compilate
Omissis

Ultima planimetria in atti
Identificativi catastali
Data presentazione: 03/11/2000 - Data: 29/08/2025
Totale schede: **3/53** Formato di acquisizione: A
n. **31** sub. **31**

data Firma



Catasto degli abbricati - Situazione al 29/08/2025 - Comune di CASAPULLA(B935) - < Foglio 3 - Particella 5153 - Subaltemo 31 >
VIA GIUSEPPE GARIBALDI n. 13 Lotto 1 Edificio B Interno 2 Piano T

LOTTO UNICO
DIFFORMITA' CATASTALI

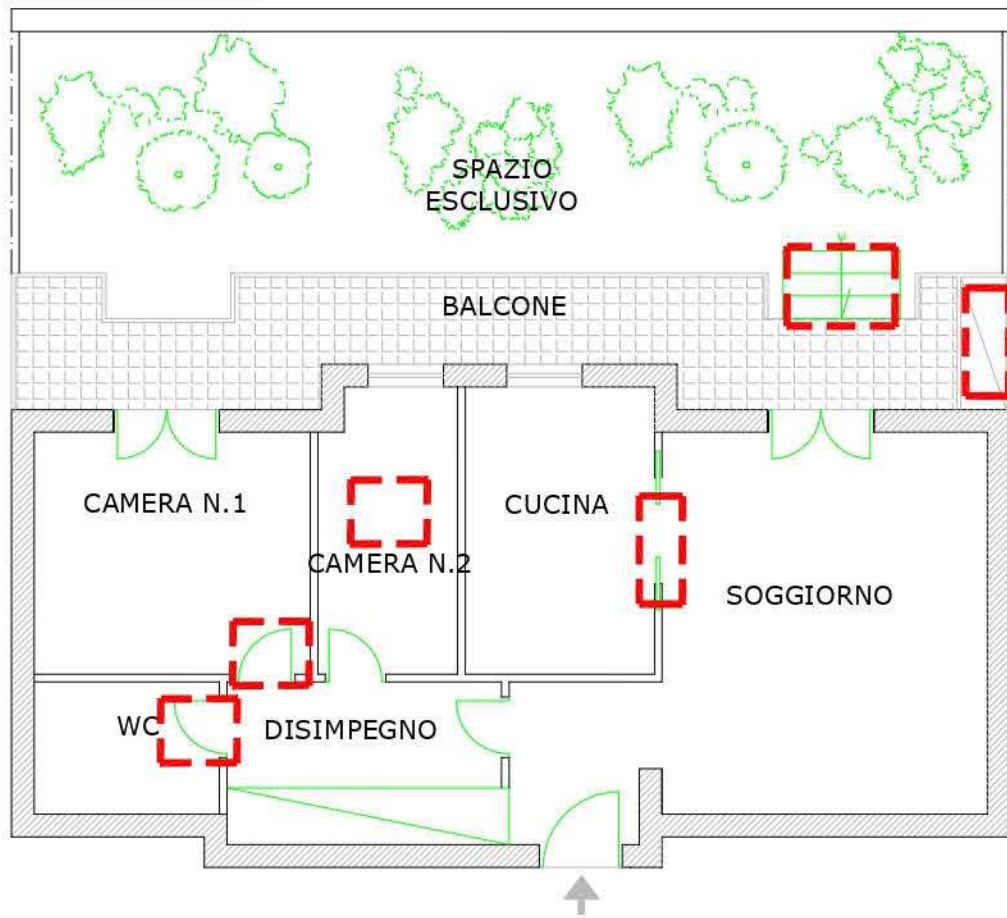

PIANO RIALZATO

