

RILIEVO FOTOGRAFICO

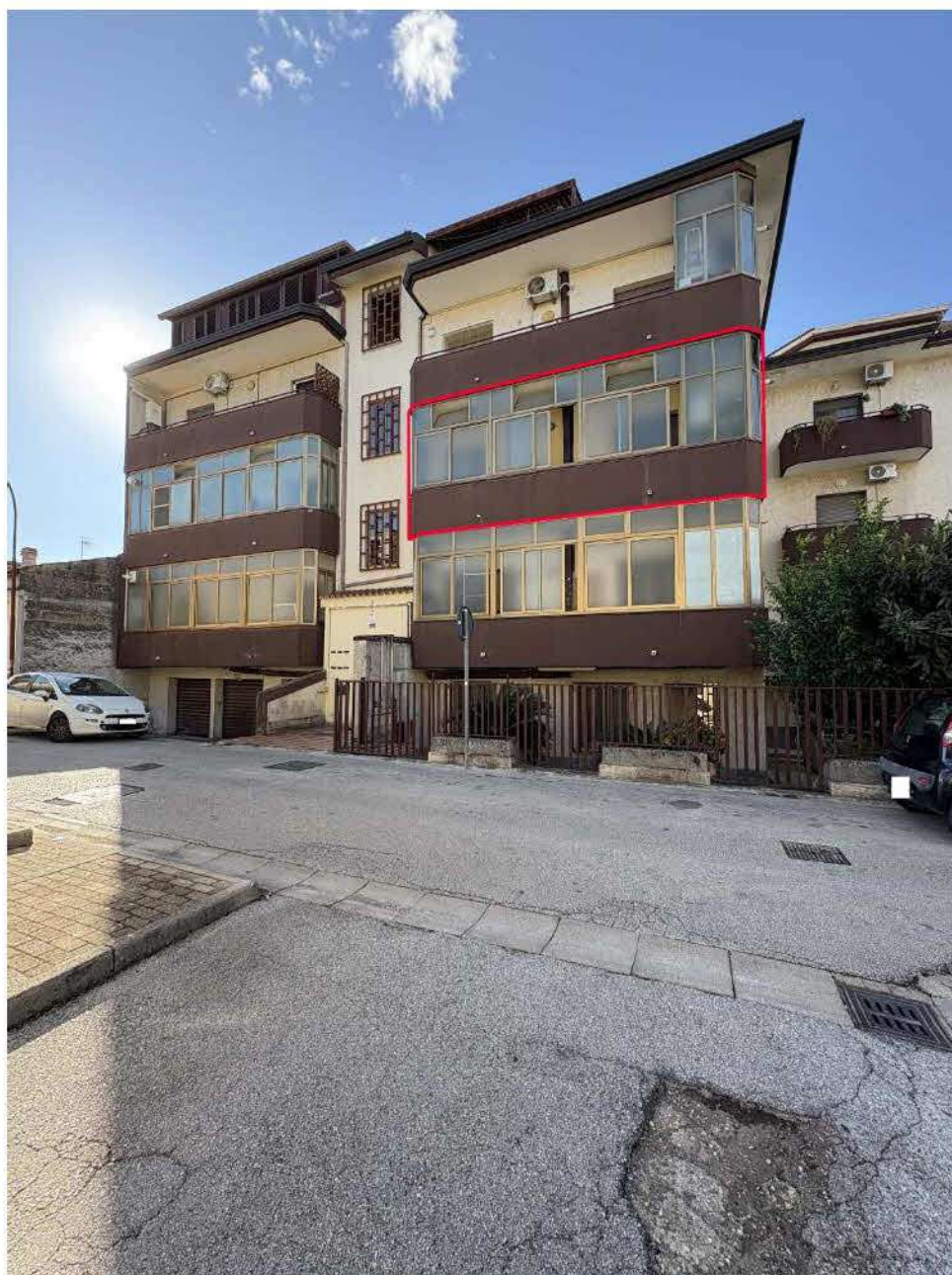

**Fotografia n. 1 _ Prospetto su via Napoli
con individuazione dell'appartamento pignorato**

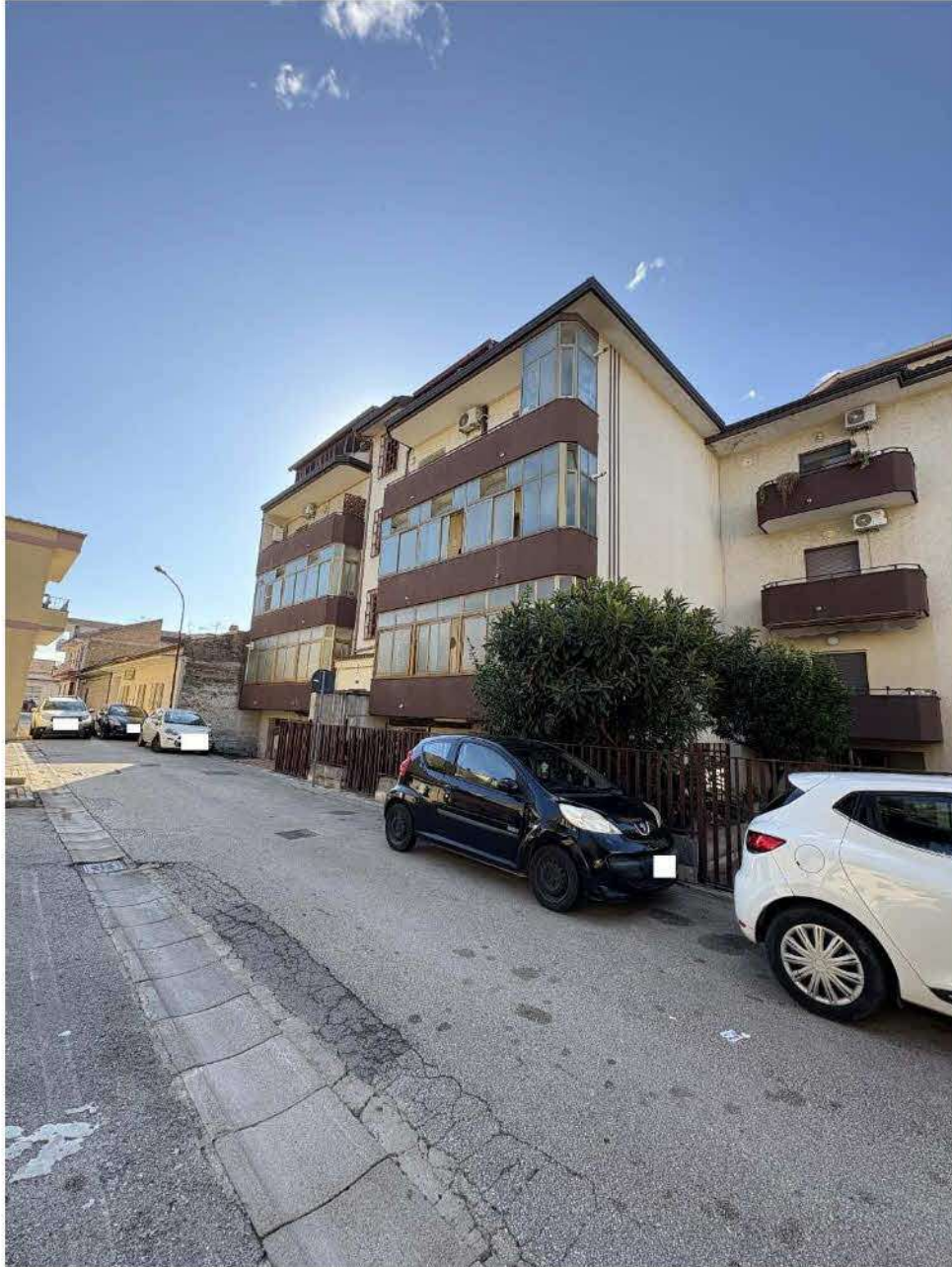

**Fotografia n. 2 _ Prospetto su via Napoli
Vista ovest/est**



Fotografia n. 3 _ Particolare ingresso e prospetto su via Napoli



Fotografia n. 4 _ Individuazione dell'appartamento e del box auto sulla corte comune



Fotografia n. 5 _ Corte comune e particolare ingresso al box auto

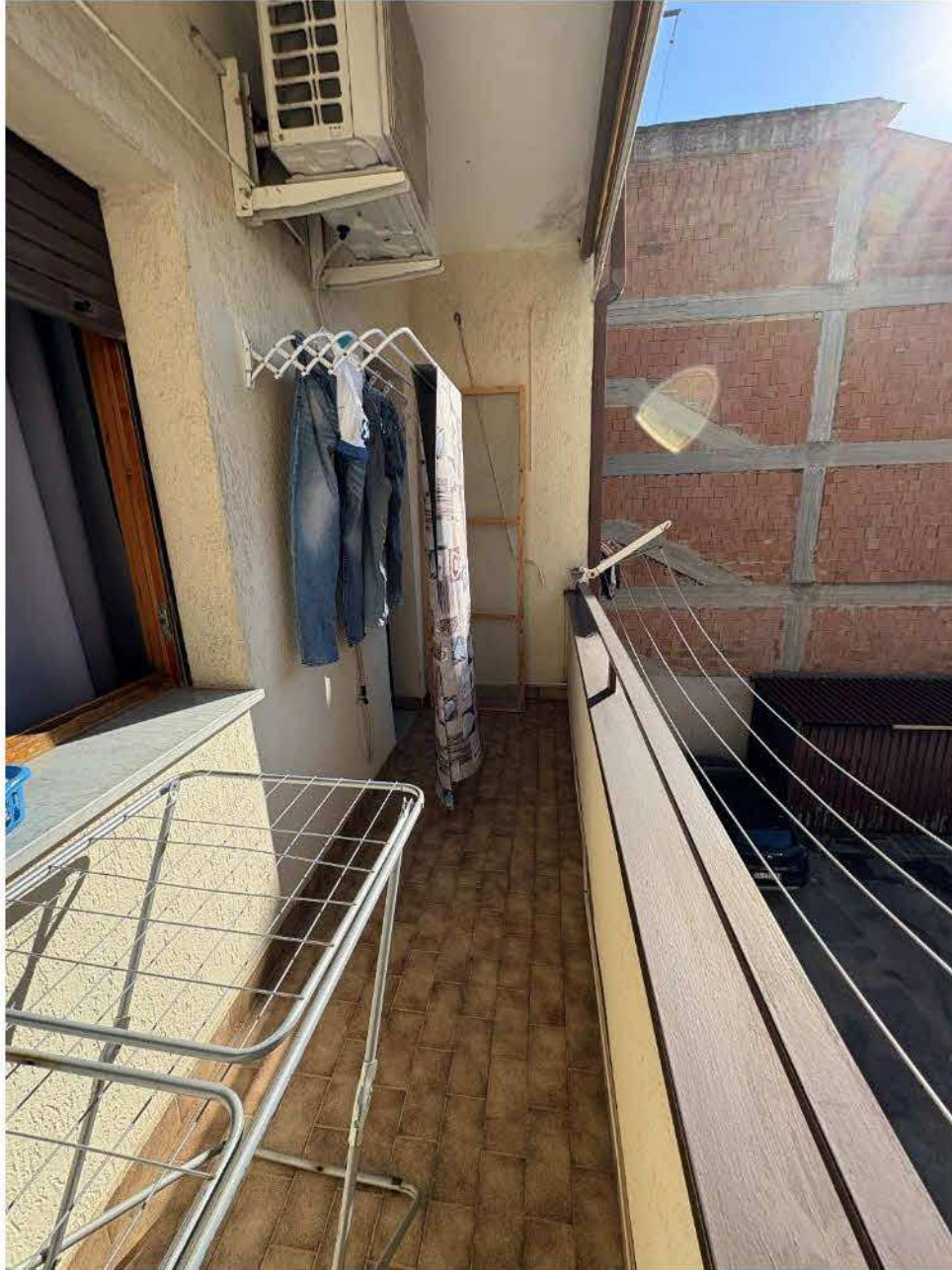

Fotografia n. 6 _ Balcone sud



Fotografia n. 7 _ Ingresso all'appartamento



Fotografia n. 8 _ Soggiorno



Fotografia n. 9 _ Cucina

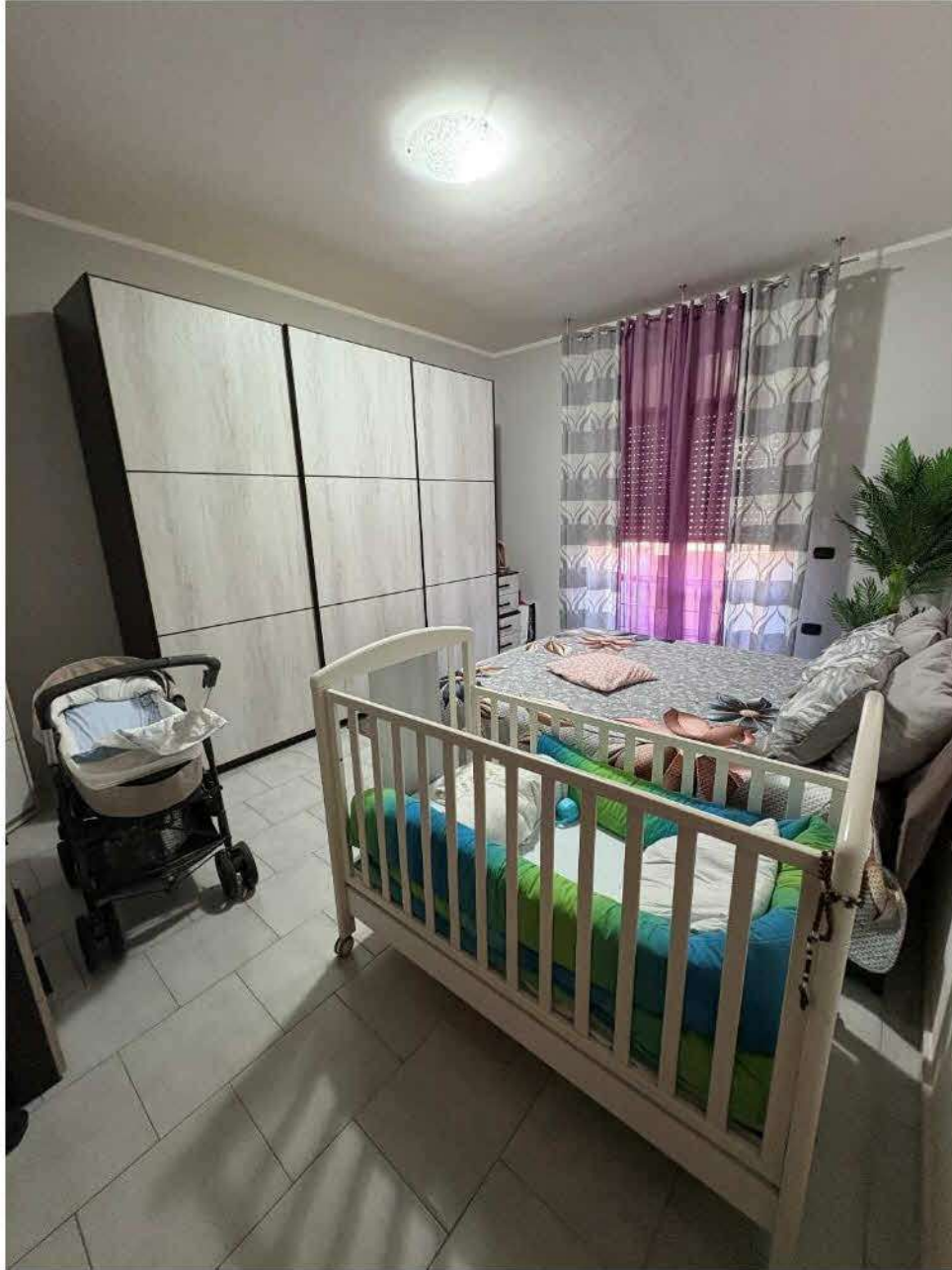

Fotografia n. 10 _ Camera da letto n.1



Fotografia n. 11 _ Camera da letto n.2

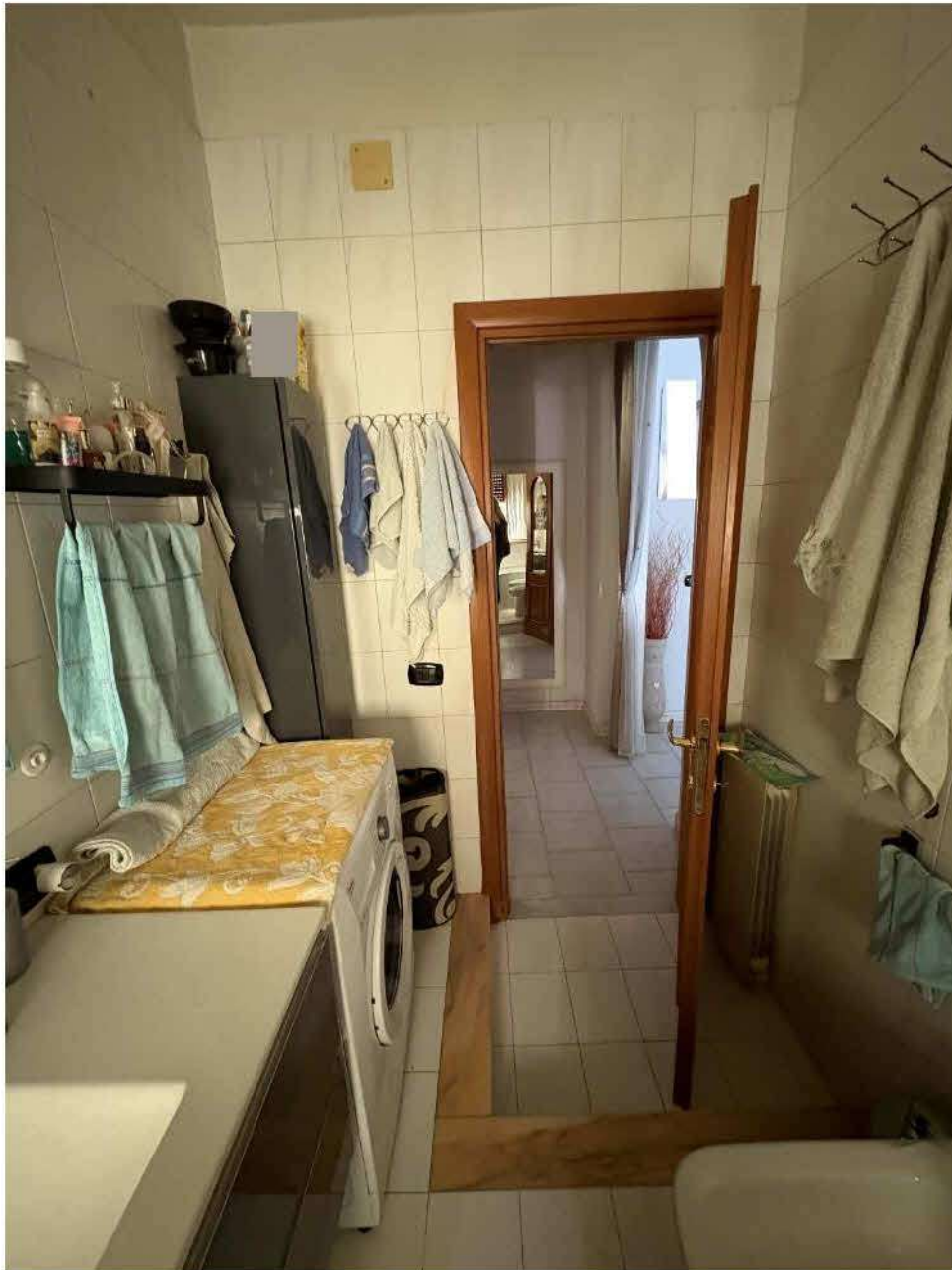

Fotografia n. 12 _ wc



Fotografia n. 13 _ cantinola



Fotografia n. 14 _ box auto

MODULARIO
F. rig. rend. 497



MINISTERO DELLE FINANZE
DIREZIONE GENERALE DEL CATASTO E DEI SS.TT.EE.
CATASTO EDILIZIO URBANO (RDL 13-4-1939, n. 652)

MOD. BN (CEU)

LIRE
250

Planimetria di u.i.u. in Comune di PORTICO DI CE via MARONI CIV.

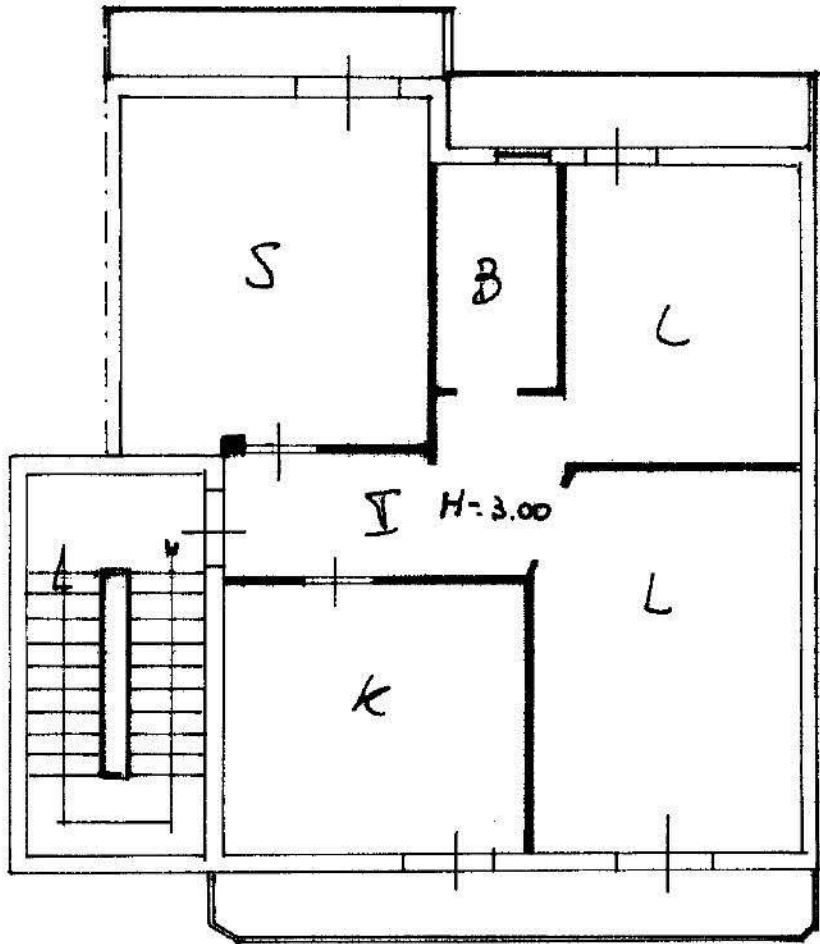

PIANO PRIMO

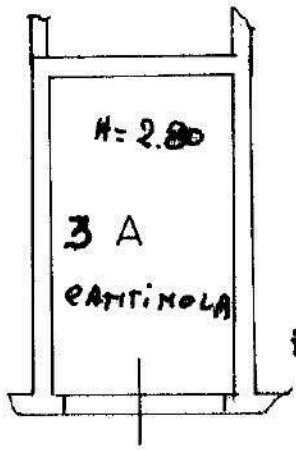

cantinola
PIANO SECONDO SOTTO STRADA

ORIENTAMENTO

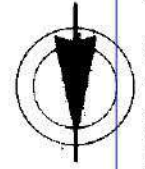

SCALA DI 1:100

Roma - Istituto Poligrafico e Zecca dello Stato - P.V.

invariato
Catasto dei Fabbricati - Situazioni al 17/10/2025 - Comune di PORTICO DI CASERTA (G903) - < Foglio 2 - Particella 767 - Subalterno 7 >
VIAREGGIO n. 73 Piano S2-1

Dichiarazione di N.C.
Ultima planimetria in variazione
Data presentazione: 31/07/1989 - Data: 17/10/2025
Totale schede: 12 Formato di acquisizione: A4C
n. 767 sub. ?

Compilata Omissis

RISERVATO ALL'UFFICIO
513 D
31-1 SA

MODULARIO
F. rig. rend. 497



MINISTERO DELLE FINANZE
DIREZIONE GENERALE DEL CATASTO E DEI SS.TT.EE.
CATASTO EDILIZIO URBANO (RDL 13-4-1939, n. 652)

MOD. BN (CEU)

LIRE
250

Planimetria di u.i.u. in Comune di PORTICO DI CE via VIA POA' civ.



PIANO PRIMO SOTTO STRADA

G A R A G E

ORIENTAMENTO

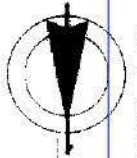

SCALA DI 1:...

Inserire il numero 01
Catasto dei Fabbricati - Situazione al 17/10/2025 - Comune di PORTICO DI CASERTA (G903) - < Foglio 2 - Particella 767 - Subalterno 16 >
VIA POA' n. 73 Piano S1

Dichiarazione di N.C.
Ultima planimetria in atti variazione

Omissis

RISERVATO ALL'UFFICIO

Data presentazione: 31/07/1989 - Data: 17/10/2025
Totale schede: 17 Formato di acquisizione: A4C
n. 767 sub. 1B

Handwritten notes and signatures in the bottom right corner.