

Agenzia del Territorio
CATASTO FABBRICATI
Ufficio Provinciale di
Siracusa

ELABORATO PLANIMETRICO

Compilato da:
Lombardo Emanuele
Iscritto all'albo:
Architetti
Prov. Siracusa N. 337

Comune di Canicattini Bagni

Sezione: Foglio: 17 Particella: 7194

Protocollo n. SR0019423 del 30/01/2008

Tipo Mappale n. 17323 del 28/01/2008

Dimostrazione grafica dei subalterni

Scala 1 : 500

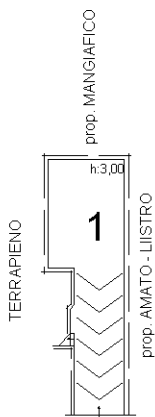

Via Garibaldi
PIANO SOTTOSTRADA

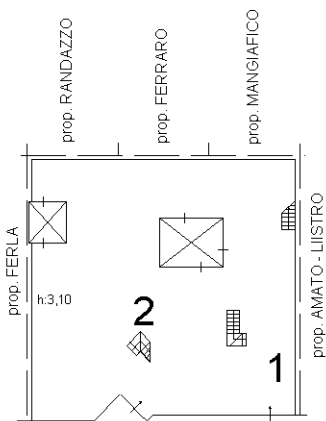

Via Garibaldi
PIANO TERRA

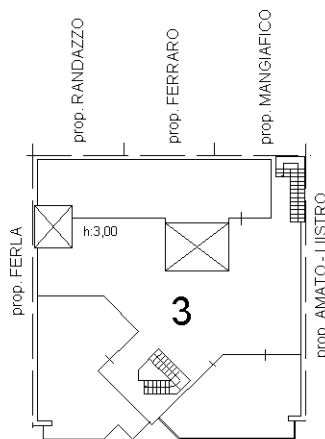

Via Garibaldi
PIANO PRIMO



Ultima planimetria in atti