

MODULARIO  
7 - Cat. S.F. - 3m



MINISTERO DELLE FINANZE

DIREZIONE GENERALE DEL CATASTO E DEI SERVIZI TECNICI ERARIALI

# NUOVO CATASTO EDILIZIO URBANO

(R. DECRETO-LEGGE 18 APRILE 1970, N. 645)

R. U. G. G. 0-1  
Mod. A (Nuovo Catasto Edilizio Urbano)

Lire  
100

Planimetria dell'immobile situato nel Comune di TROINA Via P. MATTARELLA  
Ditta COOP. EDILIZIA A.R.L. LA CATENA - SUPERFICIARIA - COMUNE DI TROINA - PROP. TERRENO  
Allegata alla dichiarazione presentata all'Ufficio Tecnico Erariale di ENNA

FG. 25  
PART 1105 SUB 11

*Paolo Padua*

PIANO SECONDO H=2,70

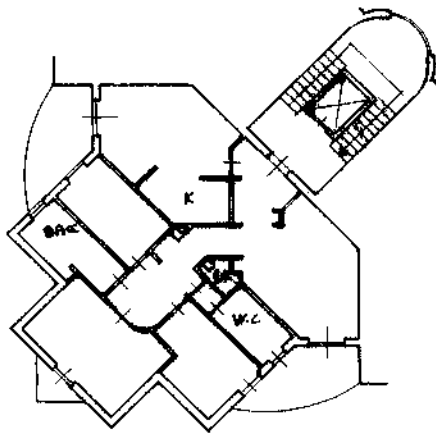

ORIENTAMENTO



SCALA DI 1:200



07106859

SPAZIO RISERVATO PER LE ANNOTAZIONI D'UFFICIO

DATA

PROT. N°

*E00608*

Completato da: ARCH. F. PAOLO  
*F. PAOLO*  
(Titolo, nome e cognome del tecnico)

Incarico: Ufficio di ARCHITETTI  
della Provincia di ENNA

DATA: *11/07/1999*

Firma: *Paolo Padua*

REP. OFFICINA E. ROMA

invariato 01  
Catasto dei Fabbricati - Situazione al 04/09/2025 - Comune di TROINA(L.448) - < Foglio 25 - Particella 1105 - Subalterno 11 >  
VIA PIERSANTI MATTARELLA n. SNC Scala A Piano 2

Ultima planimetria in atti

MODULARIO  
P. - Cat. 5.7. - 200



MINISTERO DELLE FINANZE

Mod. A (Nuovo Catasto Edilizio Urbano)

DIREZIONE GENERALE DEL CATASTO E DEI SERVIZI TECNICI ERARIALI

Lire  
100

# NUOVO CATASTO EDILIZIO URBANO

(R. DECRETO-LEGGE 13 APRILE 1939, N. 457)

Planimetria dell'immobile situato nel Comune di TROINA Via P.MATTARELLA  
Ditta COOP. EDILIZIA A R.L. LA CATENA-SUPERFICIARIA; COMUNE DI TROINA-PROP. TERRENO  
Allegata alla dichiarazione presentata all'Ufficio Tecnico Erariale di ENNA

FG. 25  
PART. 105 SUB 21

*Paolo Festina*

PIANO TERRA H = 2,70

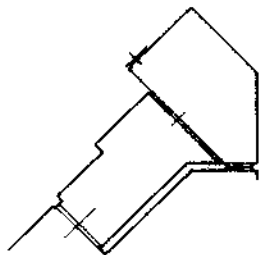

07106958

ORIENTAMENTO



SCALA DI 1:200

SPAZIO RISERVATO PER LE ANNOTAZIONI D'UFFICIO

DATA  
PROT. N° E00668

Completato dal ARCH. F. PAOLO  
PIATTOLA (Titolo, nome e cognome del tecnico)  
Iscritto all'Albo de ARCHITETTI  
della Provincia di ENNA  
DATA 16/07/85  
Autografo: Paolo Festina

Ultima planimetria in atti