

\* Scala originale non disponibile. \*

MODULARIO  
F. - Cat. S. T. - 315



MINISTERO DELLE FINANZE  
DIREZIONE GENERALE DEL CATASTO E DEI SERVIZI TECNICI ERARIALI  
**NUOVO CATASTO EDILIZIO URBANO**

Mod. B (Nuovo Catasto Edilizio Urbano)

Lire  
**15**

(R. DECRETO-LEGGE 13 APRILE 1939, N. 632)

Planimetria dell'immobile situato nel Comune di CITTA' DI CASTELLO Via TRENTO n° 8  
Ditta [REDACTED]  
Allegata alla dichiarazione presentata all'Ufficio Tecnico Erariale di PERUGIA

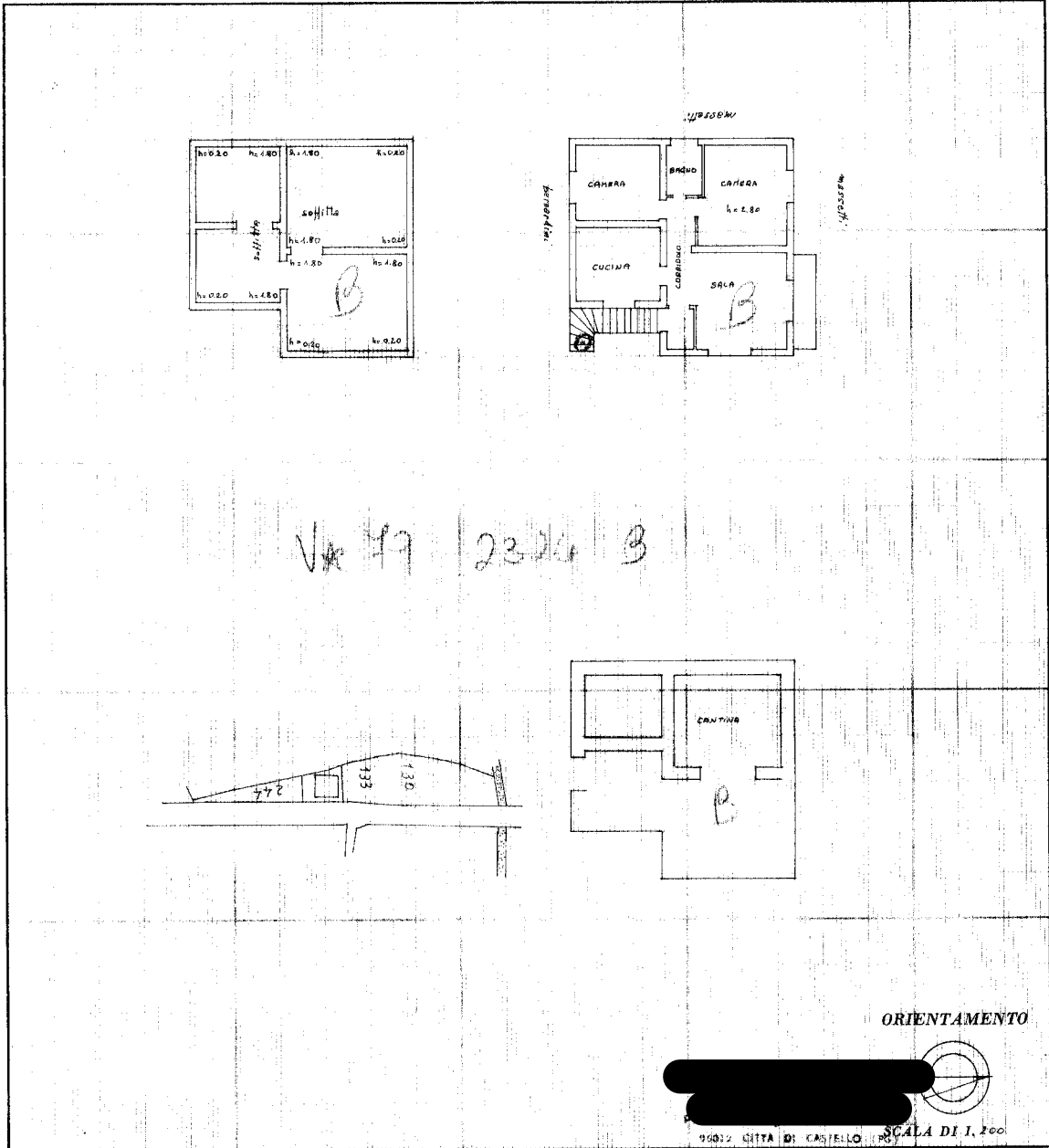

SPAZIO RISERVATO PER LE ANNOTAZIONI D'UFFICIO	
DATA PROT. N° 2326	Fig. 261 n° 133 2

Compilata dal ARCH. ENZO VANNI  
(Titolo, nome e cognome del tecnico)

Iscritto all'Albo degli Architetti  
della Provincia di Perugia

DATA 11/4/1979

Firma: [REDACTED]

Ultima planimetria in atti

L.P.S. OFFICINA CIV.-ROMA