

Agenzia delle Entrate
CATASTO FABBRICATI
Ufficio Provinciale di
Firenze

Dichiarazione protocollo n. FI0114913 del 20/09/2023

Comune di Firenze

Via Pier Antonio Micheli

civ. 10

Identificativi Catastali:

Sezione:
Foglio: 160

Particella: 109

Subalterno: 6

Compilata da:
Garaffini Stefano

Iscritto all'albo:
Geometri

Prov. Firenze

N. 4002

Planimetria

Scheda n. 1

Scala 1:200

PIANO SEMINTERRATO

VIA PIER ANTONIO MICHELI

n.c. 10

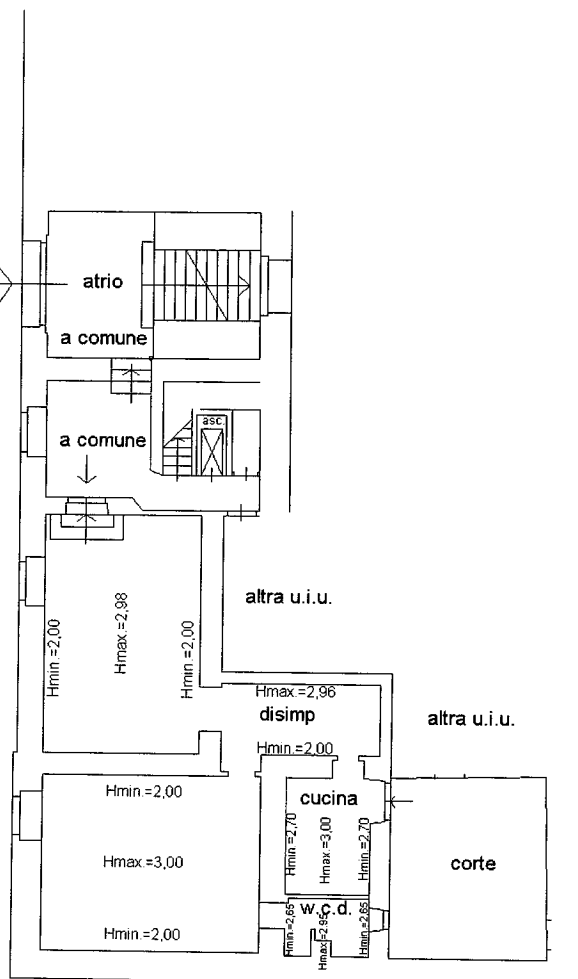

Catasto dei Fabbricati - Situazione al 04/10/2024 - Comune di FIRENZE(D612) - < Foglio 160 Particella 109 Subalterno 6 >
VIA PIER ANTONIO MICHELI n. 10 Piano S1

