MODULARIO F ng rend 497

1407

MINISTERO DELLE FINANZE

DIREZIONE GENERALE DEL CATASTO E DEI SERVIZI TECNICI ERARIALI

MOD B (Nuovo Catasto Edilizio Urbano)

Lire 200

1300A

# NUOVO CATASTO EDILIZIO URBANO

(R. DECRETO-LEGGE 13 APRILE 1939, N. 652)

*Planimetria dell'immobile situato nel Comune di* TORINO *Via* THESAURO 4

*Ditta* "A.S.M.O.T. SOCIETA' A RESPONSABILITA' LIMITATA" CON SEDE IN TORINO

Allegata alla dichiarazione presentata all'Ufficio Tecnico Erariale di TORINO

PER FUSIONE:
F° 186 - n° 167 SUB. 1
- SUB. 2

ASSUME NUOVO IDENTIFICATIVO CATASTALE:
F° 186 - n° 167 SUB. 25

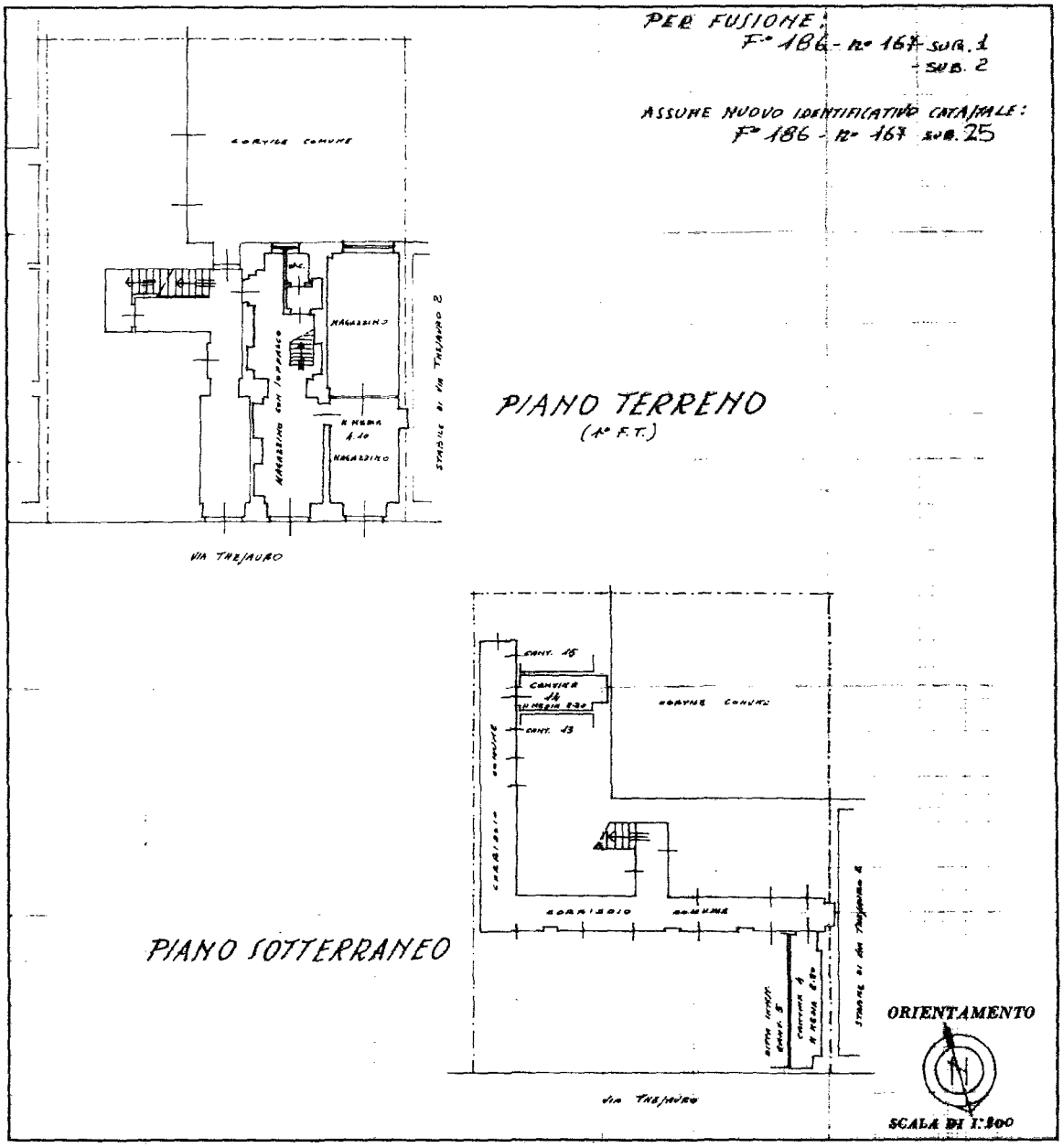


SPAZIO RISERVATO PER LE ANNOTAZIONI D'UFFICIO

*DATA* 27 FEB. 1988

*PROT. N°* 02114

186 167 25

*Compilata dal* GEOMETRA FIORENZO CATTANEA
(Titolo, nome e cognome del tecnico)

*Iscritto all'Albo dei* GEOMETRI

*della Provincia di* TORINO

*DATA* 25 febbraio 1988

*Firma:* [signature]

Ultima planimetria in atti



Catasto dei Fabbricati - Situazione al 04/09/2025 - Comune di TORINO(L219) - < Foglio 1303 - Particella 95 - Subalterno 25 >
Firmato Da: IREMDSAANDREA Emesso Da: ARUBAPEC Sam A NG CA 3 Serial#: 778c289d76ee05e6ce48c9e28698d64b
10 metri