

# **TRIBUNALE ORDINARIO DI CAGLIARI**

*Sezione Procedure Concorsuali*

## **CONSULENZA TECNICA D'UFFICIO**

### **Allegato n. 4**

### **Documentazione fotografica**

### **LIQUIDAZIONE GIUDIZIALE N. 47/2024**

**VNCC SRL**

**GIUDICE DELEGATO:**

**Dott. Gaetano Savona**

**CURATORE**

**Dott. Giulio Vargiolu**

**CONSULENTE TECNICO D'UFFICIO:**

**Dott. Ing. Maurizio Ebau**

Febbraio 2026



**ACCESSO**



Accesso carrabile da via Poliziano

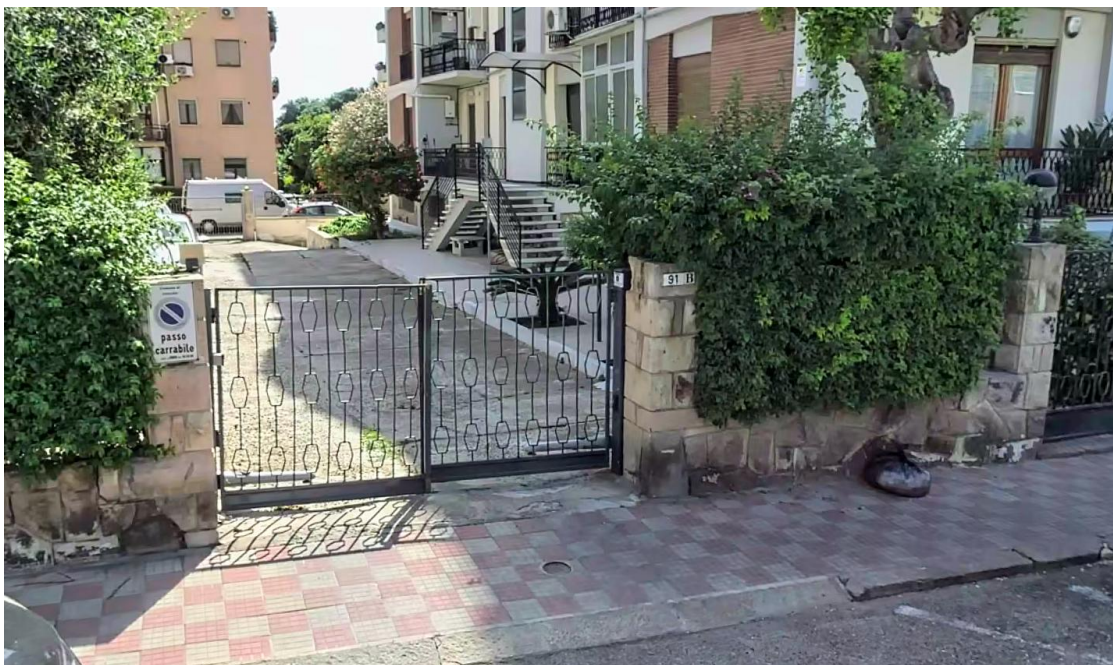

Accesso carrabile da via Machiavelli



Rampa di accesso carrabile all'autorimessa



Accesso all'autorimessa

**IMMOBILI**

**Box auto Via Machiavelli 91A - Sez. Urb. A Foglio 13 Particella 2511 Subalterno 29**

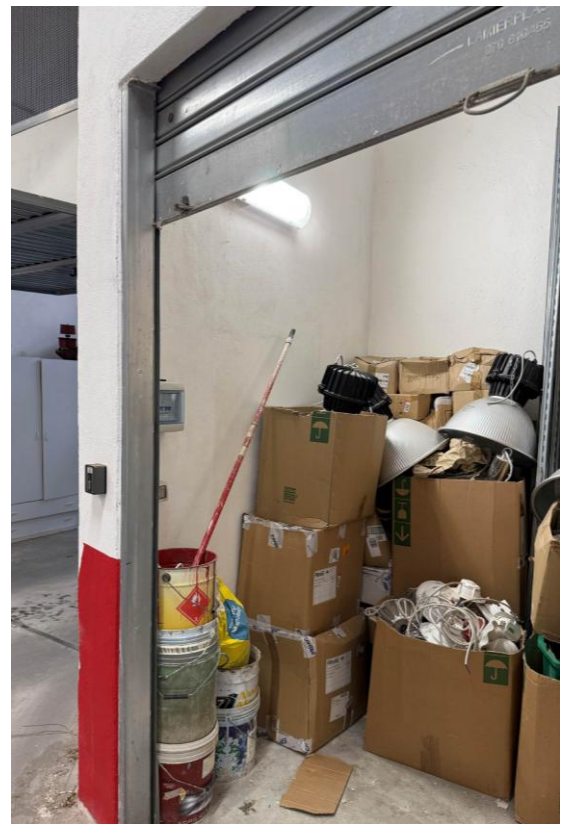

Accesso al box

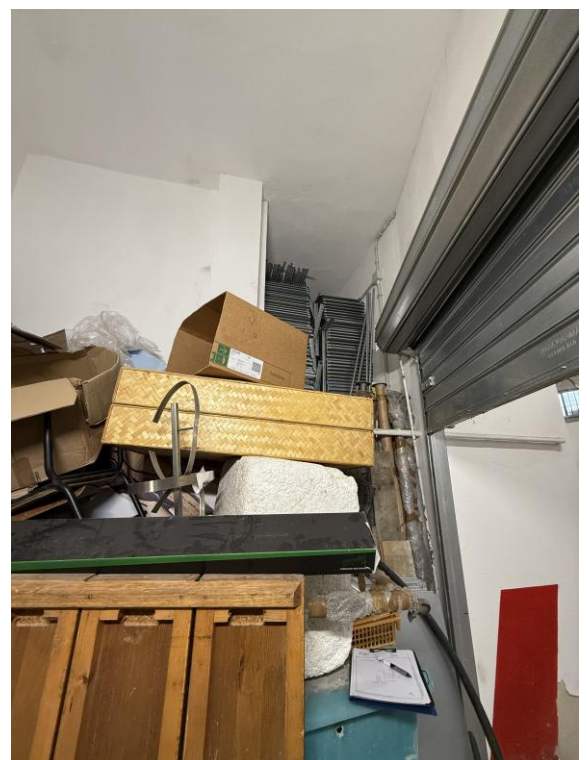
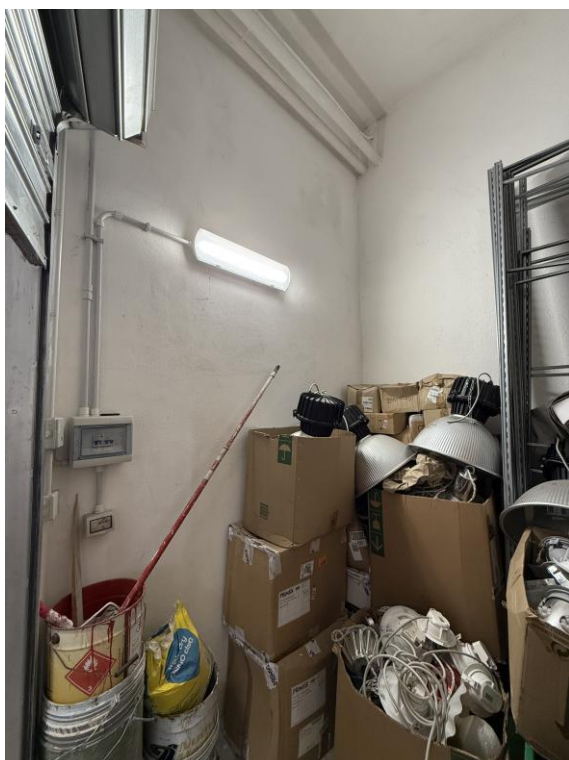

Interno del box



Attrezzatura metallica posta al disopra del solaio del blocco scale ascensore



**Box auto Via Machiavelli 91A - Sez. Urb. A Foglio 13 Particella 2511 Subalterno 33**



Accesso al box



Interno del box



Interno del box



Interno del box