

**Agenzia del Territorio  
CATASTO FABBRICATI  
Ufficio Provinciale di  
Milano**

Dichiarazione protocollo n. MI1035441 del 28/11/2007

Planimetria di u.i.u. in Comune di Pieve Emanuele

Via Dei Pini

civ. 6

Identificativi Catastali:

Sezione:  
Foglio: 8  
Particella: 114  
Subalterno: 47

Compilata da:  
Onorato Michele  
Iscritto all'albo:  
Geometri

Prov. Milano

N. 8140

Scheda n. 1

Scala 1:200

### Pianta Piano Ottavo

h: 285 cm

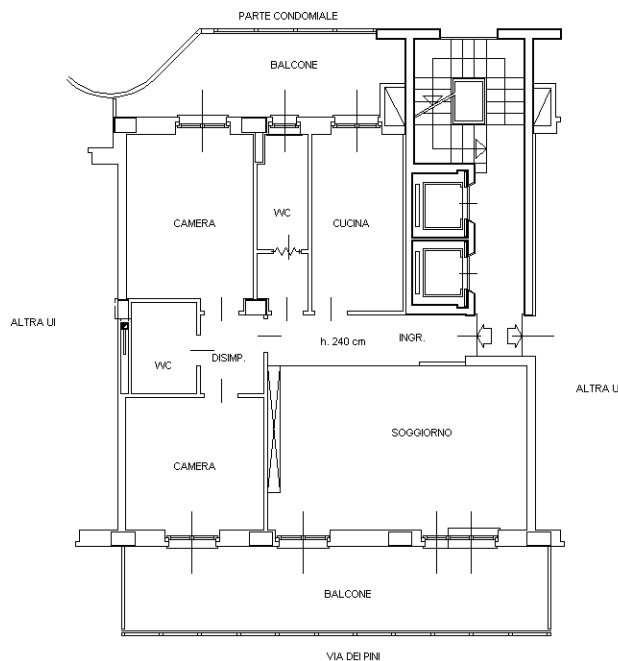

### Pianta Piano interrato

h: 250 cm

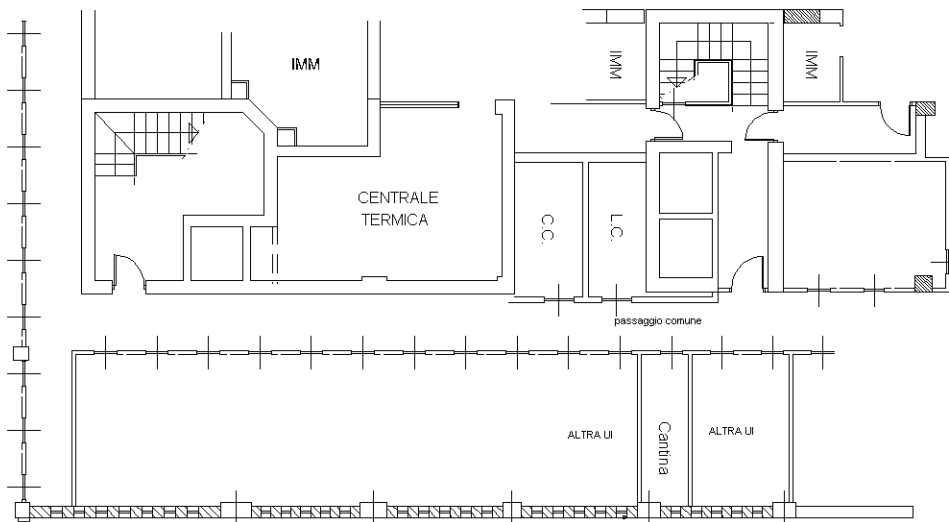

Ultima planimetria in atti

Catasto dei Fabbricati - Situazione al 24/11/2025 - Comune di PIEVE EMANUELE(G634) - < Foglio 8 - Particella 114 - Subalterno 47 >  
VIALE DEI PINI n. 6 Scala B Piano 8-SI