

MODULARIO
F. - Cat. S. T. - 313



MINISTERO DELLE FINANZE
DIREZIONE GENERALE DEL CATASTO E DEI SERVIZI TECNICI ERARIALI

Mod. B (Nuovo Catasto Edilizio Urbano)

NUOVO CATASTO EDILIZIO URBANO

Lire
50

(R. DECRETO-LEGGE 13 APRILE 1939, N. 632)

Planimetria dell'immobile situato nel Comune di **PIEVE EMANUELE** Via **le Del Pini, 6**

Ditta **I.C.E.I.N. s.p.a. Iniziativa Costruzioni Edili Industriali** - Via Plinio, 22 - ROMA

Allegata alla dichiarazione presentata all'Ufficio Tecnico Erariale di **MILANO**

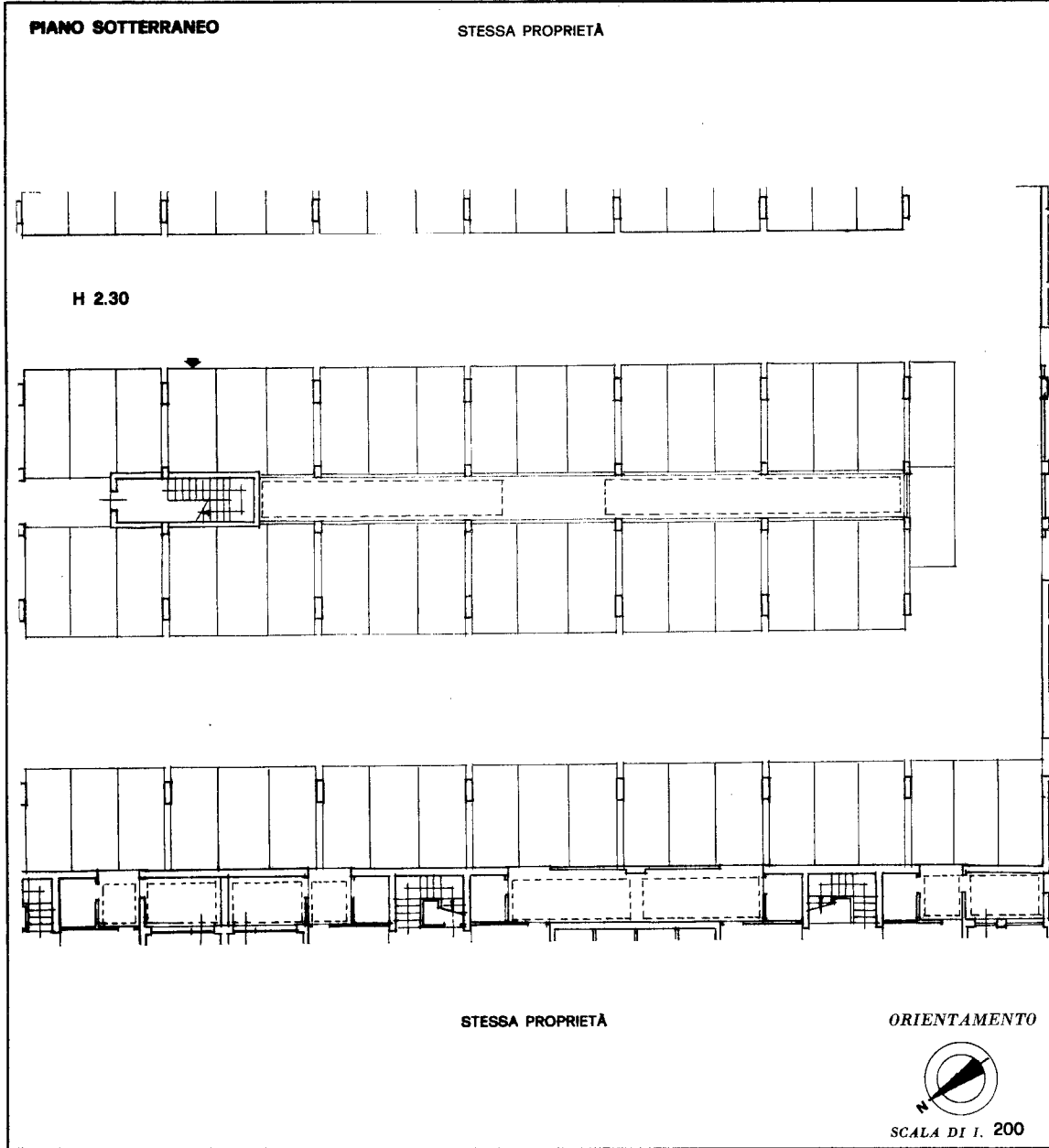

SPAZIO RISERVATO PER LE ANNOTAZIONI D'UFFICIO	
<p>DATA</p> <p>PROT. N°</p> <p>7093 1-20181</p>	<p>PARTITA</p> <p>FOGLIO 9</p> <p>MAPPALE 114</p> <p>SUBALTERNO 309</p>

Compilata dal **Dott. Arch.**
(Titolo, nome e cognome del tecnico)
Pier Giorgio Meregalli

Iscritto all'Albo degli Architetti
della Provincia di **Milano** n. 2347

DATA **1-9-1981**

Firma: *Pier Giorgio Meregalli*

309

Catasto dei Fabbricati - Situazione al 24/11/2025 - Comune di PIEVE EMANUELE(G634) - < Foglio 8 - Particella 114 - Subalterno 309 >
VIALE DEI PINI n. 6 Piano SI