



Lire
200

NUOVO CATASTO EDILIZIO URBANO

(R. DECRETO-LEGGI 12 APRILE 1960, N. 683)

Planimetria dell'immobile situato nel Comune di SCHEGGIA e PASCELUPA Via di GUBBIO

Dati TOMASSONI ANGELO e ANTONIO FRATELLI S.R.L.

Allegata alla dichiarazione presentata all'Ufficio Tecnico Erariale di PERUGIA

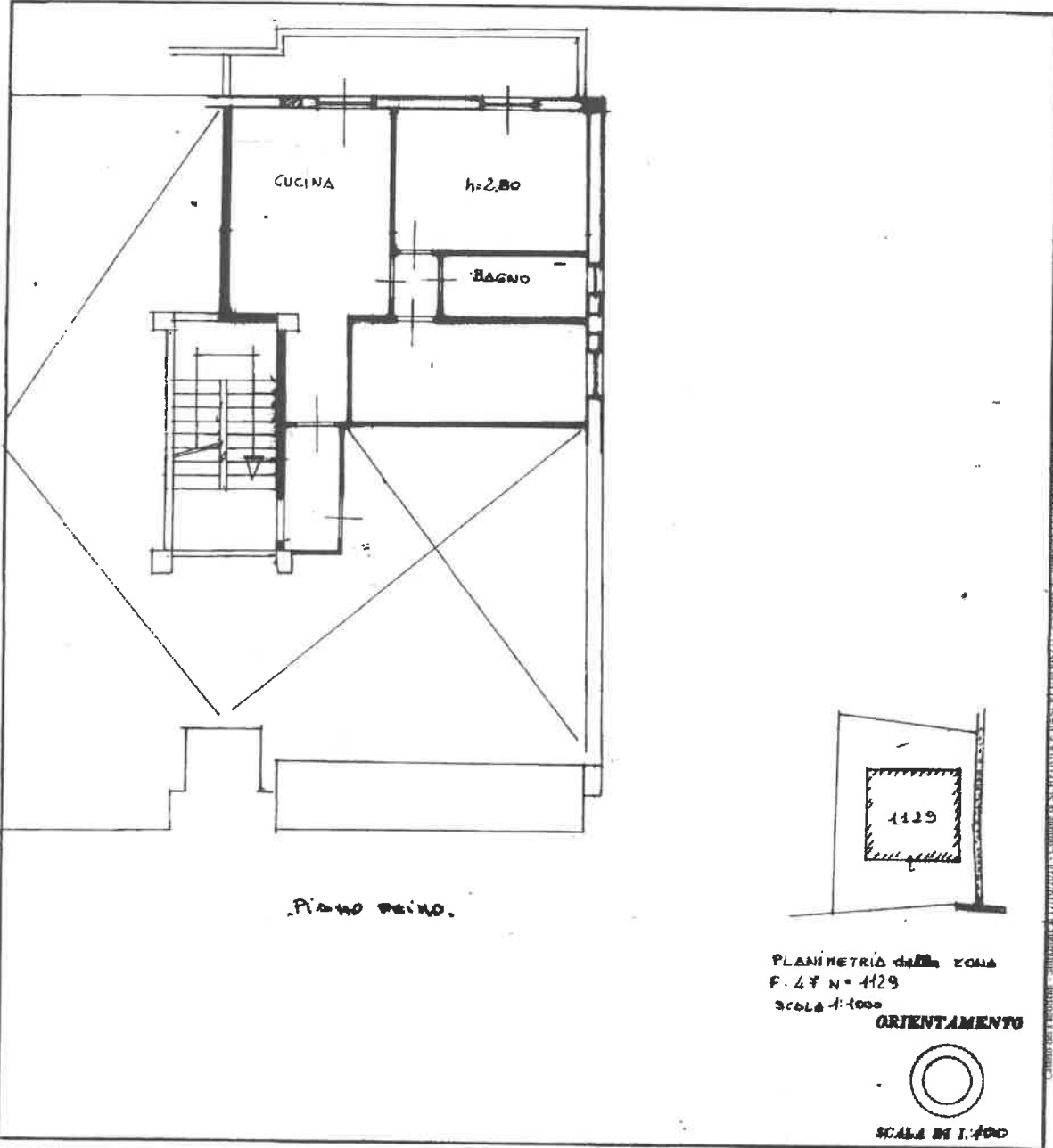

CATASTO DEI TERRENI - SEZIONE DI SCHEGGIA - F. 47 N. 1129 - Foglio 47 - Ufficio Tecnico Erariale - PERUGIA

SPAZIO RISERVATO PER LE ANNOTAZIONI D'UFFICIO

DATA PROT. N° 11/1988

802

Foglio 47
N° 1129 SUB 22

Compilata dal GEOMETRA
(Titolo, nome e cognome del tecnico)
LISANDRELLI MORTINA ERSILIA
Iscritta all'Albo dei GEOMETRI
della PROVINCIA DI PERUGIA
N. 2580
Firma: *[Signature]*



Lire
200

NUOVO CATASTO EDILIZIO URBANO

(M. DECRETO-LEGGE 13 APRILE 1976, N. 167)

Planimetria dell'immobile situato nel Comune di SCHEGGIA-PASCELUPPO Via DI GUBBIO

Ditta TOMASSON ANGELO e ANTONIO FRALLI S.N.C.

Allegata alla dichiarazione presentata all'Ufficio Tecnico Erariale di PERUGIA

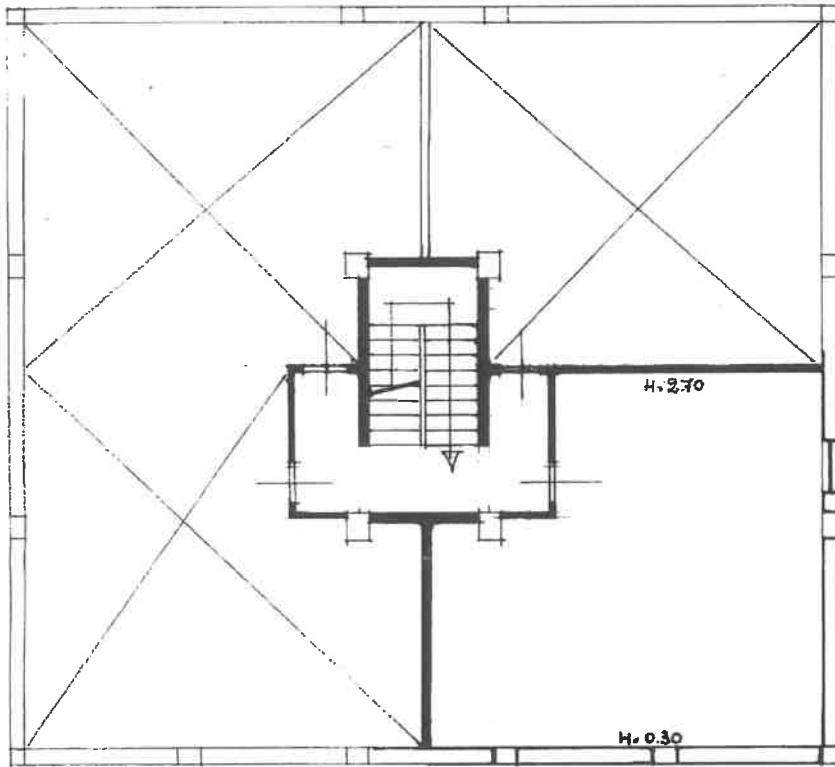

PLANIMETRIA DELLA ZONA
FOGLIO 47 N° 1133
SCALA 1:1000

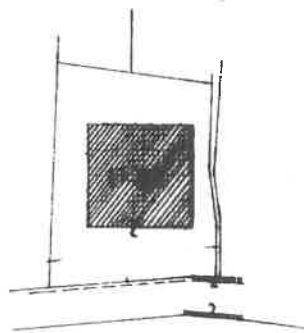

ORIENTAMENTO

SCALA DI 1:100

VIA DI GUBBIO Piano 3

SPAZIO RISERVATO PER LE ANNOTAZIONI D'UFFICIO

DATA	47
PROT. N°	1129 14

Compilata dal GEOMETRA
(Titolo, nome e cognome del tecnico)

MARTINA ERSILIA LISANDRELLI

Iscritto all'Albo dei GEOMETRI
della Provincia di PERUGIA

DATA

Firma: Martina Ersilia Lisandrelli

