

N=1000

Comune: (PG) PERUGIA
Foglio: 273
Scala originale: 1:2000
Dimensione cornice: 534.000 x 378.000 metri
31-Lug-2024 19:48:23
pratica T332745/2024

MODULARIO
F. rig. rend. 497



MINISTERO DELLE FINANZE
DIREZIONE GENERALE DEL CATASTO E DEI SS.TT.EE.
CATASTO EDILIZIO URBANO (RDL 13-4-1939, n. 652)

MOD. BN (CEU)

LIRE
250

Planimetria di u.i.u. in Comune di PERUGIA via P.S. GIOVANNI - Via della SPIGA civ. 38

ALLEGATO N. 6

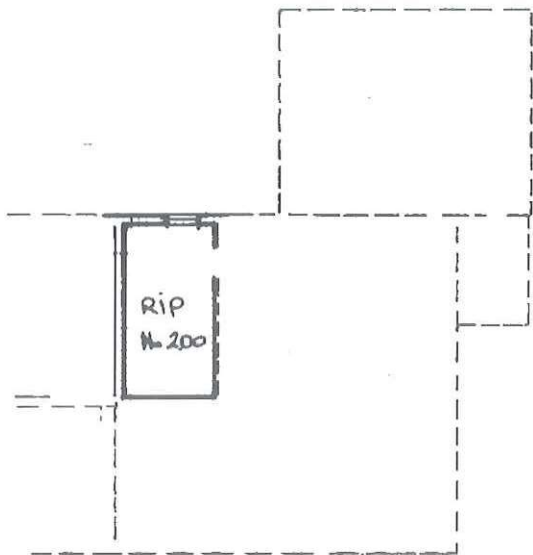

PIANO TERRA

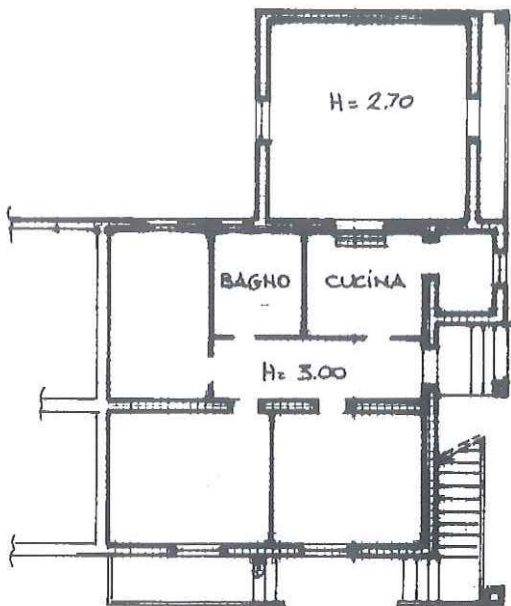

PIANO PRIMO

ORIENTAMENTO

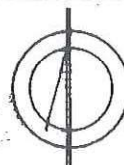

SCALA DI 1:200



Dichiarazione di N.C.
Denuncia di variazione

Compilata dal Geom. Falchetti Umbro
(Titolo, cognome e nome)

Iscritto all'albo de i Geometri

data 31/07/2024 della provincia T332515 Richiedente PLVDNL71M18H501E

Formato di acquisizione: A4(210x297) - Formato stampa: A4(210x297)

Firma Falchetti

RISERVATO ALL'UFFICIO

30 GEN 1996

31195

Ultima planimetria in atti
denunciata in catastali

273
518 sul 7

Formato di acquisizione: A4(210x297) - Formato stampa: A4(210x297)

Firma Falchetti

Catasto dei Fabbricati - Situazione al 31/07/2024 - Comune di PERUGIA (G478) - < Foglio 273 - Particella 518 - Subaltemo 7 >

MOD. AN (CEU)
LIRE 400
MINISTERO DELLE FINANZE
DIREZIONE GENERALE DEL CATASTO E DEI S.I.T.T.E.E.
CATASTO EDILIZIO URBANO (RDL 13-4-1939, n. 662)
Planimetria di u.i.u. in Comune di **PERUGIA** via **P.S. GIOVANNI V. DELLA SPIGA** civ. **518**

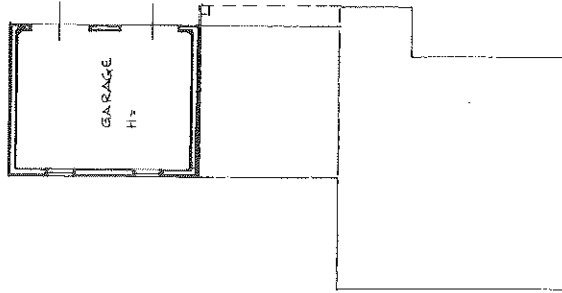

PIANO TERRA

ORIENTAMENTO

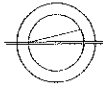

SCALA DI 1:200

RISERVATO ALL'UFFICIO

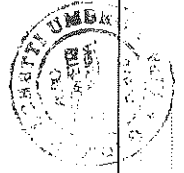

Compilata dal **Cremon**
(Titolo, ragione e nome)
FALCHETTI UMBRO
iscritto all'Albo de' C. **Cremon**
della provincia di **Per**
data **27/3/2024** Firma **Cremon**

Dichiarazione di N.C.
Denuncia di variazione
Identificativi catastali
F. **273**
n. **518/441** **6**

**Agenzia del Territorio
CATASTO FABBRICATI
Ufficio Provinciale di
Perugia**

Dichiarazione protocollo n. PG0135793 del 10/05/2004

Planimetria di u.i.u. in Comune di Perugia

Via Della Spiga

ALLEGATO

civ.

Identificativi Catastali:

Sezione:

Foglio: 273

Particella: 518

Subalterno: 14

Compilata da:

Vicarelli Claudio

Iscritto all'albo:

Geometri

Prov. Perugia

N. 1010

Scheda n. 1

Scala 1:100

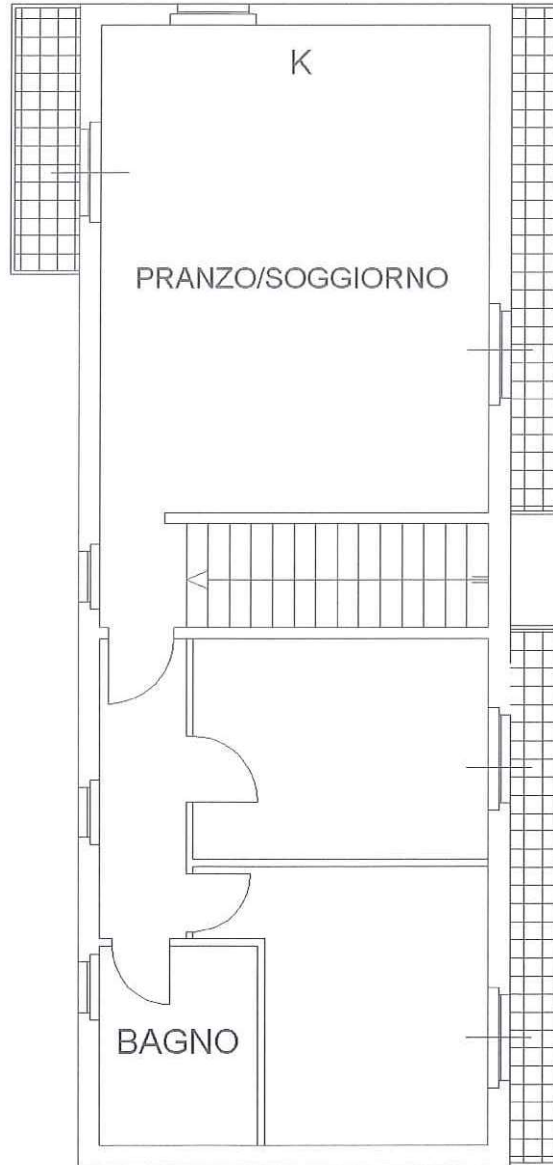

518/14

1281/4

PIANO PRIMO H=2.70



Ultima planimetria in atti

Data: 31/07/2024 - n. T332067 - Richiedente: PLVDNL71M18H501E

Totale schede: 1 - Formato di acquisizione: A4(210x297) - Formato stampa richiesto: A4(210x297)

Agenzia del Territorio
CATASTO FABBRICATI
Ufficio Provinciale di
Perugia

Dichiarazione protocollo n. PG0135420 del 10/05/2004

Planimetria di u.i.u. in Comune di Perugia

Via Della Spiga

civ.

Identificativi Catastali:

Sezione:

Foglio: 273

Particella: 1281

Subalterno: 2

Compilata da:

Vicarelli Claudio

Iscritto all'albo:

Geometri

Prov. Perugia

N. 1010

Scheda n. 1

Scala 1:100

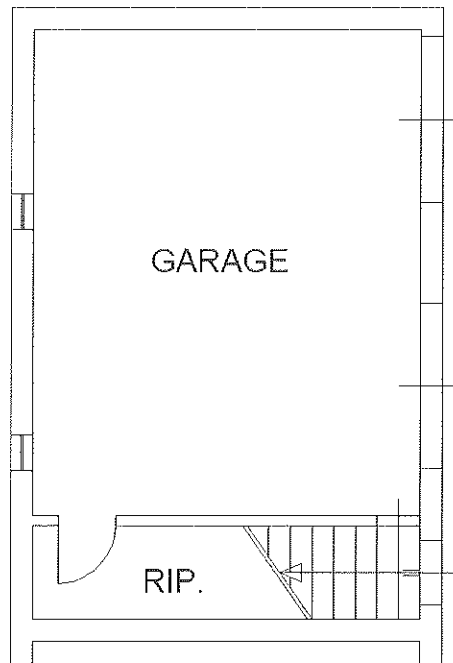

PIANO TERRA H=2.40



Ultima planimetria in atti

Data: 31/07/2024 - n. T332066 - Richiedente: PLVDNL71M18H501E

Totale schede: 1 - Formato di acquisizione: A4(210x297) - Formato stampa richiesto: A4(210x297)

Agenzia del Territorio
CATASTO FABBRICATI
Ufficio Provinciale di
Perugia

ELABORATO PLANIMETRICO	
Compilato da: Vicarelli Claudio	
Iscritto all'albo: Geometri	
Prov. Perugia	N. 1010

Comune di Perugia	Protocollo n. PG0135793 del 10/05/2004
Sezione: Foglio: 273 Particella: 518	Tipo Mappale n. del

Dimostrazione grafica dei subalterni Scala 1 : 500

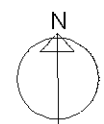
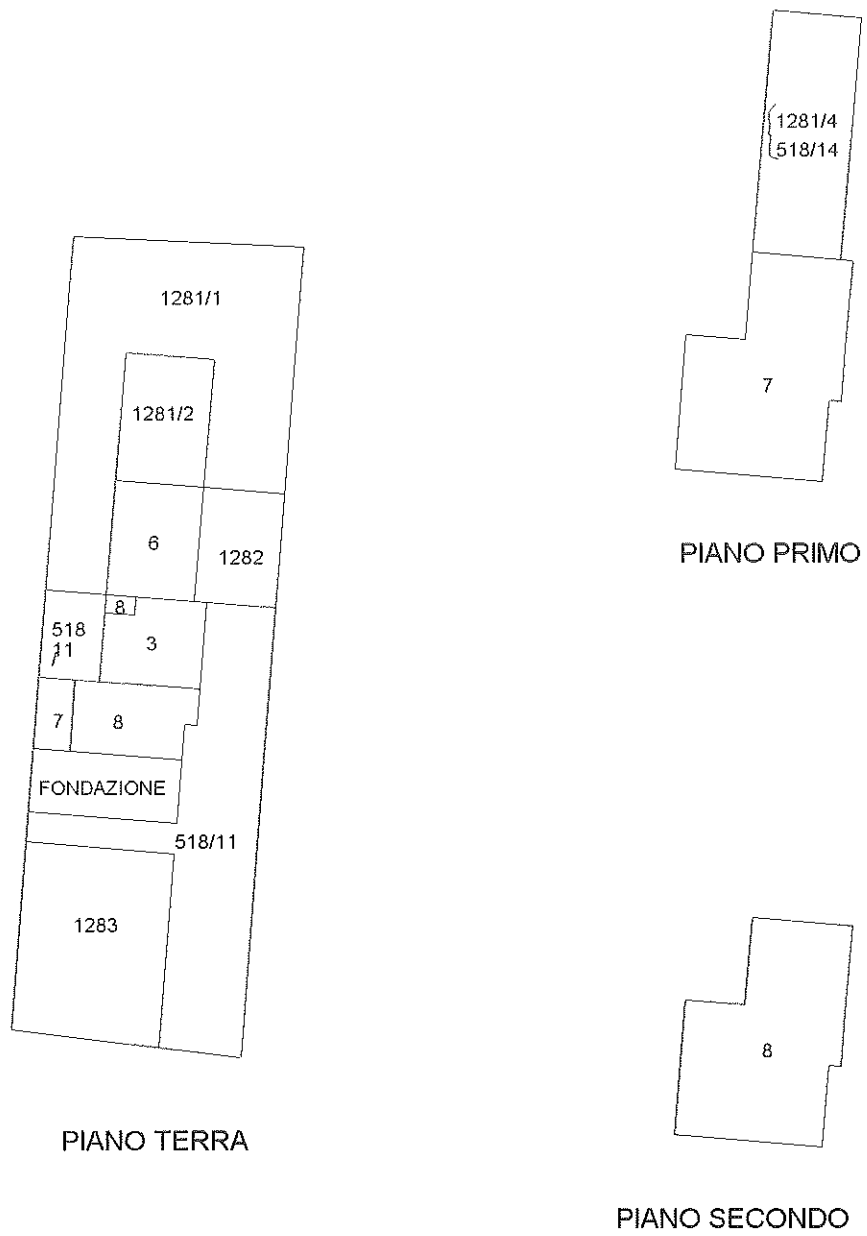

Ultima planimetria in atti

Elaborato Planimetrico - Catasto dei Fabbricati - Situazione al 26/04/2025 - Comune di PERUGIA (G478) - < Foglio 273 Particella 518 >