



N=23000

R=17400

1 Particella: 1721

Comune: (PN) SEQUALS
Foglio: 17 All: A
Scala originale: 1:1000
Dimensione cornice: 257.000 x 189.000 m. Protocollo pratica T223987/2025
16-Apr-2025 12:44:51

MODULARIO
F. rig. rend. 487



MINISTERO DELLE FINANZE
DIREZIONE GENERALE DEL CATASTO E DEI SS.TT.EE.
CATASTO EDILIZIO URBANO (RDL 13-4-1939, n. 652)

MOD. BN (CEU)

LIRE
250

Planimetria di u.i.u. in Comune di..... via civ.....

DITTA: CARNELLI DOMENICO nato a Sequals il 24.11.1936, CARNELLI SILVANO nato a Sequals il 16.07.1940, CARNELLI WANDA nata a Sequals il 10.06.1946 e CARNELLI ANTONIO nato a Sequals il 04.07.1954; proprietari per 1/4 ciascuno.

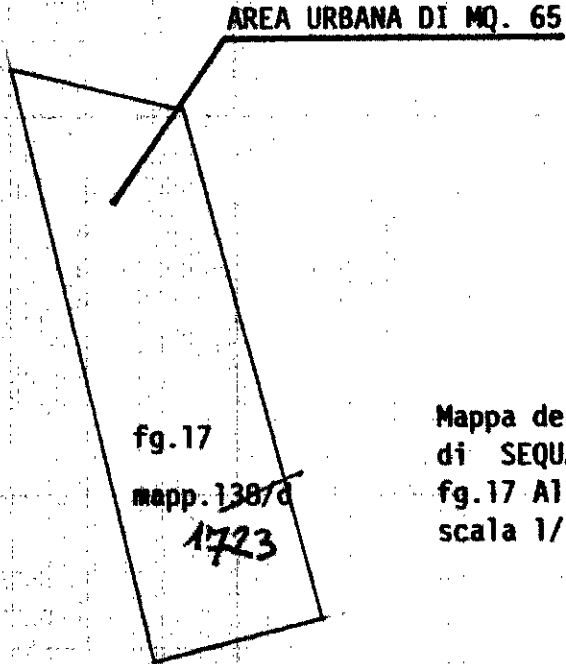
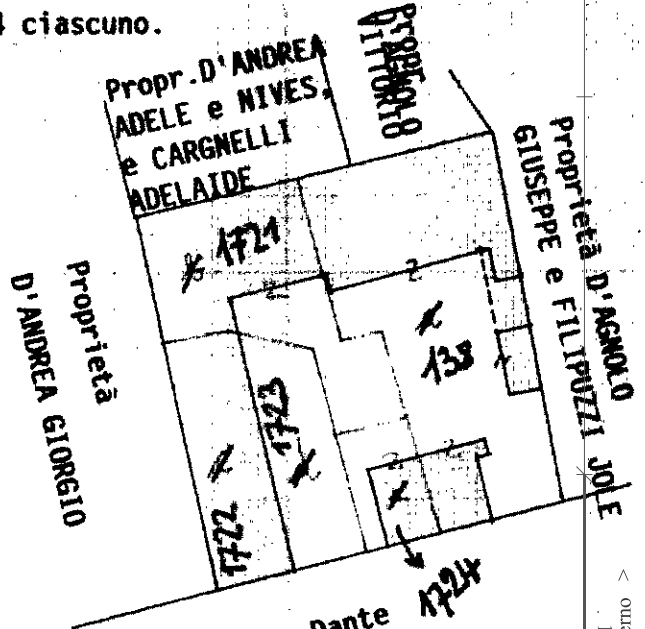

Mappa del Comune di SEQUALS
fg.17 All.A Mapp. 138
scala 1/1000 1723

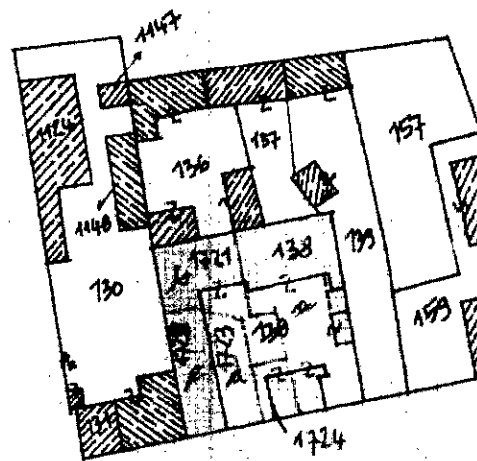

ORIENTAMENTO



SCALA DI 1:200

mem.01
19/05/2025 - Comune di SEQUALS(621) - < Foglio 17 - Particella 1723 - Subalterno >
Catasto dei Fabbricati - Sezione di SEQUALS (621) - Foglio 17 - Particella 1723 - Subalterno >
VIA DANTE n. 47

Dichiarazione di N.C.
Denuncia di variazione
F. 17 all.A
n. sub.

Compiuta dal **GEOMETRA**
BOZZER GIOVANNI
(Titolo, cognome e nome)
scritto all'atto da **1 GEOMETRI**
della provincia di **PORDENONE** n. **610**
data **1990** Firma **Bozzer**

RISERVATO ALL'UFFICIO

3792



MODULARIO
F. rig. rend. 497



MINISTERO DELLE FINANZE
DIREZIONE GENERALE DEL CATASTO E DEI SS.TT.EE.

MOD. BN (CEU)

CATASTO EDILIZIO URBANO (RDL 13-4-1939, n. 652)

LIRE
250

Planimetria di u.i.u. in Comune di **SEQUALS** via **DANTE** - Fraz. **LESTANS** civ. **47**

DITTA: **CARGNELLI DOMENICO** nato a Sequals il 24.11.1936, **CARGNELLI SILVANO** nato a Sequals il 16.07.1940, **CARGNELLI WANDA** nata a Sequals il 18.06.1946 e **CARGNELLI ANTONIO** nato a Sequals il 04.07.1954 - Proprietari per 1/4 ciascuno.

Sbratta

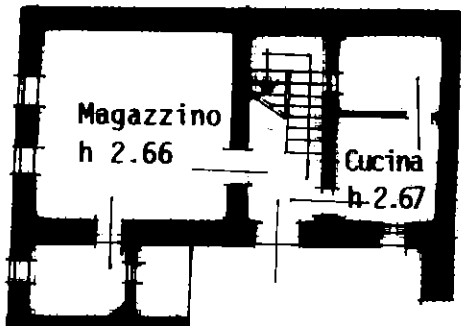

PIANTA PIANO
TERRA

Ripostiglio h 2.73

PIANTA PIANO PRIMO

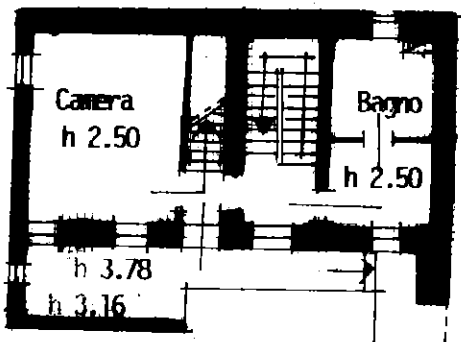

PIANTA PIANO SOTTOTETTO

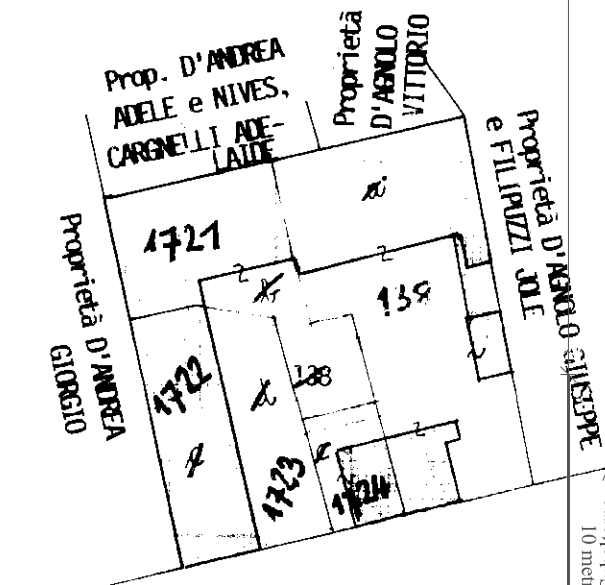
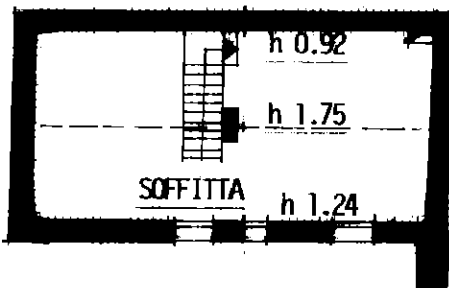

ELABORATO SCALA 1:500

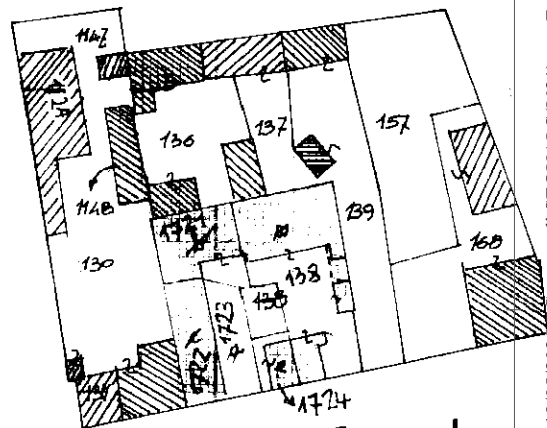

Mappa del Comune di
SEQUALS
fg 17 all. A Mapp. 138 1721
Scala 1.1000

SCALA DI 1:200

Riferimento Tipo Mappale del

Dichiarazione di N.C.

Denuncia di variazione

Compilata dal **GEOMETRA**

(Titolo, cognome e nome)
BOZZER GIOVANNI

RISERVATO ALL'UFFICIO

Identificativi catastali

Isritto all'albo de **Geometri**

di **BOZZER GIOVANNI**

data **11/11/1998** Firma **[Signature]**

Data presentazione: 11/11/1998 - Data: 19/05/2025 - n. T374637 - Richiedente: GRNLCU72S19G888L
Totale schede: 17 all. A Formato di acquisizione: A4 (210x296) n. 138 sub. 1 della provincia di **BOZZER GIOVANNI**

3-92

mem 01
1721 - Subaltemo
Foglio 17 - Particella 1721 - Comune di SEQUALS(1621) - Situazione al 19/05/2025 - DANTE n. 47 Piano T-1-2